

# RAPORT DE EVALUARE

## ACTIVE APARTINAND SC TOP WELD IMPEX SRL

**Client:** S.C. TOP WELD IMPEX S.R.L.

**Utilizatori desemnati:** SC Top Weld Impex SRL, Cabinet Individual de Insolventa Savoiu Iulian, Adunarea Generala a Creditorilor;

**Scopul evaluarii:** Informarea clientului si a utilizatorului desemnat asupra valorii de piata si asupra valorii de piata in conditii de vanzare fortata in vederea utilizarii in procedura insolventei;

**Tipul de valoare estimata:** Valoare de piata si valoarea de piata in conditii de vanzare fortata

**Data a evaluarii stocurilor:** 07.11.2016

**Data a evaluarii proprietatilor imobiliare:** 01.06.2016

*Continutul prezentului raport de evaluare este confidential si nu va putea fi copiat sau transmis tertilor fara acordul prealabil al S.C. APWIN S.R.L., al clientului si al utilizatorilor desemnati.*

## CUPRINS

<b>1. SINTEZA EVALUARII</b> .....	<b>2</b>
<b>2. TERMENII DE REFERINTA AI EVALUARII</b> .....	<b>4</b>
<b>3. PREZENTAREA DATELOR</b> .....	<b>9</b>
3.1. IDENTIFICAREA BUNURILOR MOBILE SUBIECT.....	9
3.2. ANALIZA PIETEI SPECIFICE .....	9
<b>4. ANALIZA DATELOR SI CONCLUZIILE</b> .....	<b>11</b>
4.1. ABORDARI .....	11
4.2. <i>Alegerea Metodelor de evaluare</i> .....	15
4.3. <i>Metodologia de evaluare</i> .....	15
4.4. <i>Reconcilierea si opinia finala asupra valorii</i> .....	16
4.5. CONCLUZII .....	16
<b>5. ANEXE</b> .....	<b>18</b>
5.1. GRILE DE CALCUL .....	18
5.2. OFERTE DE PIATA .....	18
5.3. FOTOGRAFII.....	18
5.4. DOCUMENTE .....	18
5.4. RAPOARTELE DE EVALUARE ALE PROPRIETATILOR IMOBILIARE;.....	18

## 1. SINTEZA EVALUARII

Raportul de evaluare a fost intocmit de catre **S.C. APWIN S.R.L.**, membru corporativ ANEVAR, prin Gabor Mihai Stelian – membru titular ANEVAR, avand calificarea de evaluator de intreprinderi si proprietati imobiliare, in colaborare cu:

- Mihai Lecu – membru titular ANEVAR, avand calificarea de evaluator de proprietati imobiliare si bunuri mobile care a realizat evaluarea bunurilor mobile si
- Ioana Cirja - membru titular ANEVAR, avand calificarea de evaluator de proprietati imobiliare si bunuri mobile care a realizat evaluarea proprietatilor imobiliare

**Clientul** raportului de evaluare este SC TOP WELDE IMPEX SRL iar **utilizatorii desemnati** ai raportul de evaluare sunt SC Top Weld Impex SRL, Cabinet Individual de Insolventa Savoiu Iulian, Adunarea Generala a Creditorilor;

**Scopul evaluarii** il reprezinta informarea clientului si a utilizatorilor desemnati necesare in procedura insolventei. **Tipul de valoare** estimata, conform scopului prezentei evaluari este valoarea de piata si valoarea de piata in conditii de vanzare fortata in a bunurilor si este exprimata in Lei si Euro.

**Activele supuse evaluarii** sunt cele aflate in proprietatea Top Weld Impex SRL conform listei de inventariere a bunurilor mobile.

**Data de referinta a evaluarii** este 07.11.2016 pentru stocuri si 01.06.2016 pentru proprietatile imobiliare, si reprezinta data la care sunt considerate valabile ipotezele luate in considerare si valorile estimate. Evaluarea a fost realizata in perioada iunie-noiembrie 2016, iar data emiterii raportului de evaluare este 23.11.2016.

**Informatiile** pe care se bazeaza evaluarea sunt in principal cele furnizate de catre reprezentantii clientului, si anume: Lista de inventariere bunurilor, starea tehnica si fizica.

La acestea se adauga informatiile culese in timpul inspectiei bunurilor mobile, informatiile oficiale disponibile pe site-urile de specialitate, precum si baza de date proprie a evaluatorului.

Raportul de evaluare este conform cu **Standardele de Evaluare a bunurilor ANEVAR 2016** (SEV 220 Masini, echipamente si instalatii, GEV 620 Evaluarea bunurilor mobile de natura masinilor, echipamentelor, instalatiilor si stocurilor).

**Rezultatele evaluarii :**

**Valoarea de piata estimata:**

**8,646,726 RON, echivalent cu 1,919,482 EUR**

dintre care:

**5,867,626 RON echivalent cu 1,303,482 EUR** reprezinta valoarea de piata a stocurilor iar,  
**2,779,100 RON echivalent cu 616,000EUR** reprezinta valoarea de piata a proprietatilor imobiliare

**Valoarea de piata in conditii de vanzare fortata:**

**5,494,619 RON, echivalent cu 1,219,517 EUR**

dintre care:

**3,271,319 RON echivalent cu 726,717 EUR**

reprezinta valoarea de piata in conditii de vanzare fortata a stocurilor, iar

**2,223,300 RON echivalent cu 492,800EUR**

reprezinta valoarea de piata in conditii de vanzare fortata a proprietatilor imobiliare

*Semnaturi,*

*Stelian Gabor*  
Director General APWIN SRL

*Mihail Lecu*  
MT ANEVAR – EPI, EBM



## 2. TERMENII DE REFERINTA AI EVALUARII

### Identificarea si competenta evaluatorului

Raportul de evaluare a fost intocmit de catre S.C. APWIN S.R.L., membru corporativ ANEVAR, prin Gabor Mihai Stelian – membru titular ANEVAR, avand calificarea de evaluator de intreprinderi si proprietati imobiliare, in colaborare cu:

- Mihai Lecu – membru titular ANEVAR, avand calificarea de evaluator de proprietati imobiliare si bunuri mobile care a realizat evaluarea propriu-zisa a bunurilor mobile si
- Ioana Cirja membru titular ANEVAR, avand calificarea de evaluator de proprietati imobiliare, debunuri mobile si evaluator de intreprinderi, care a realizat evaluarea proprietatilor imobiliare.

In conformitate cu cerintele prezentate in Standardele de Evaluare ANEVAR aplicabile la data de referinta a evaluarii, prin prezenta se confirma ca:

- la data predarii raportului de evaluare, evaluatorul este membru ANEVAR si detine experienta si competenta necesara realizarii evaluarii;
- nu exista niciun interes prezent sau prospectiv al evaluatorului cu privire la activele care fac obiectul prezentei evaluari;
- onorariul nu este conditionat de estimarile prezentate in cadrul raportului;
- analizele si estimarile prezentate in raport sunt conforme cu cerintele existente in cadrul standardelor de evaluare in vigoare la data de referinta a evaluarii si au fost elaborate respectand Codul de etica al profesiei de evaluator autorizat.

Apwin SRL are incheiata asigurare de raspundere profesionala la Allianz Tiriac Asigurari SA, asigurare care acopera si activitatea de evaluare a angajatilor si a colaboratorilor.

### Semnaturi

*Stelian Gabor*  
Director General APWIN SRL

*Mihail Lecu*  
MT ANEVAR – EPI, EBM



### Identificarea clientului si a utilizatorilor desemnati

Clientul raportului de evaluare este: SC Top Weld Impex SRL,

Utilizatorii desemnati ai raportul de evaluare sunt: SC Top Weld Impex SRL Cabinet Individual de Insolventa Savoiu Iulian, Adunarea Generala a Creditorilor;

### Scopul evaluarii

Scopul evaluarii il reprezinta informarea clientului si a utilizatorilor desemnati asupra valorii de piata si a valorii de piata in conditii de vanzare fortata, in vederea utilizarii in procedura de insolventa;

Evaluarea proprietatilor imobiliare (Teren cu casa si teren cu cladire birouri) au fost evaluate de SC APWIN in iunie 2016, scopul fiind "Garantarea imprumutului"- evaluare pe parcursul derularii creditului;

Conform solicitarii clientului, SC Apwin este de acord ca rapoartele intocmite in iunie cu scopul garantarii imprumutului, sa fie utilizate si pentru scopul: informarea clientului si a utilizatorilor desemnati asupra valorilor de piata si a valorilor de piata in conditii de vanzare fortata, necesare in procedura de insolventa;

Rapoartele mai sus mentionate fac parte din prezenta evaluare si sunt atasate ca anexe ale acestui raport;

*Evaluarea nu poate fi utilizata in afara contextului sau pentru alte scopuri decat cel prezent.*

### Identificarea bunurilor subiect al evaluarii

Activele supuse evaluarii sunt stocuri de marfuri: garnituri de klingherit, robineti pentru conducte de apa, semeringuri, relee, aparate de sudura si accesorii si alte materiale si masini utilizate in special la constructiile hidrotehnice si doua proprietati imobiliare:

- Teren cu casa de locuit evaluate in cadrul raportului de evaluare intocmit de APWIN in colaborare cu evaluator Ioana Cirja, avand **Nr. Inreg. 2Rev1606002/35 din 10.06.2016**
- Teren cu sediu birouri evaluate in cadrul raportului de evaluare intocmit de APWIN in colaborare cu evaluator Ioana Cirja, avand **Nr. Inreg. 2Rev1606002/36 din 10.06.2016**

*Rapoartele de evaluare ale proprietatilor imobiliare sunt atasate prezentului raport, ca anexe ale acestuia;*

### Tipul valorii

Tipul de valoare estimata, conform scopului prezentei evaluari este valoarea de piata si valoarea de piata in conditii de vanzare fortata si este exprimata in RON si EUR, la cursul valutar de la data de referinta a evaluarii: 4,5015 RON/EUR.

Conform SEV 100 Cadrul general "29. **Valoarea de piata** este suma estimata pentru care un activ sau o datorie ar putea fi schimbat(a) la data evaluarii, intre un cumparator hotarat si un vanzator hotarat, intr-o tranzactie nepartinitoare, dupa un marketing adecvat si in care partile au actionat fiecare in cunostinta de cauza, prudent si fara constrangere."

Conform SEV 100 Cadrul general "52. Termenul de "**vanzare fortata**" se utilizeaza deseori in situatiile cand un vanzator este constrans sa vanda si, in consecinta, nu are la dispozitie o perioada de marketing adecvata. Pretul care ar putea fi obtinut in aceste situatii va depinde de natura presiunii exercitate asupra vanzatorului si de motivele pentru care nu poate sa dispuna de o perioada de marketing adecvata. De asemenea, ar putea reflecta consecintele asupra vanzatorului cauzate de imposibilitatea de a vinde in perioada disponibila. Pretul obtenabil intr-o vanzare fortata nu poate fi estimat in mod realist, cu exceptia cazului cand se cunosc natura si motivul constrangerilor asupra vanzatorului. Pretul pe care un vanzator il va accepta in cadrul unei vanzari fortate va reflecta mai degraba situatia lui speciala decat pe cea a vanzatorului ipotetic hotarat din definitia valorii de piata. Pretul obtenabil intr-o vanzare fortata are numai intamplator o legatura cu valoarea de piata sau orice alte tipuri ale valorii definite in acest standard. O "**vanzare fortata**" reprezinta o descriere a situatiei in care are loc schimbul si nu un tip al valorii distinct."

### Data evaluarii

**Data de referinta a evaluarii** este 07.11.2016 si reprezinta data la care sunt considerate valabile ipotezele luate in considerare si valorile estimate. Evaluarea a fost realizata in perioada iunie-noiembrie 2016, iar data emiterii raportului de evaluare este 23.11.2016.

### Documentarea pentru efectuarea evaluarii

Inventarierea si fotografierea bunurilor a fost realizata de catre reprezentantii clientului si pusa la dispozitia evaluatorului; Din cauza numarului mare de bunuri, evaluatorul a facut inspectia bunurilor la modul general, verificand prin sondaj corelarea listelor de inventar cu situatia factica; Nu s-au observat diferente intre acestea;

Responsabilitatea asupra informatiilor in baza carora s-a efectuat identificarea fiecarui bun mobil in parte apartine clientului.

### Natura si sursa informatiilor utilizate pe care se bazeaza evaluarea

Informatiile pe care se bazeaza evaluarea sunt:

- lista de inventariere a bunurilor sechestrate, conform informatiilor primite de la client;
- starea fizica a echipamentelor si a stocurilor, conform inspectiei si a informatiilor furnizate de client;

### **Ipoteze si ipoteze speciale**

Evaluarea se bazeaza pe urmatoarele **ipoteze**:

- credibilitatea surselor de informatii;
- titlu de proprietate vandabil;
- absenta grevarilor asupra proprietatii;
- conditii cash de finantare;
- valoarea nu este afectata de catre TVA;
- concluziile pot fi valabile numai la data evaluarii;
- raportul nu trebuie sa fie utilizat partial;
- posesia raportului nu confera dreptul de a-l publica.

*Cand se stabileste o ipoteza prin care se presupun situatii care difera de cele existente la data evaluarii, ipoteza respectiva devine o ipoteza speciala. (...) Acestea sunt desemnate ca fiind "speciale" pentru a sublinia utilizatorului evaluarii faptul ca o concluzie asupra valorii este conditionata de o schimbare in situatiile curente, sau ca aceasta reflecta un punct de vedere care ar putea sa nu fie luat in considerare, in general, de catre participantii de pe piata, la data evaluarii."*

### **Ipotezele speciale ale evaluarii sunt urmatoarele:**

- Informatiile referitoare la starea tehnica si fizica (in afara de ce s-a putut constata la inspectie) ne-au fost puse la dispozitie de client. Evaluarea s-a facut in ipoteza ca informatiile primite sunt conforme cu realitatea.
- Din cauza lipsei unei descrieri tehnice detaliate, particularitatile mai multor bunuri au fost estimate de evaluator, in functie de informatiile culese in timpul inspectiei si conform informatiilor puse la dispozitie de catre reprezentantii clientului.
- Inspectia s-a realizat la modul general, neputand fi inspectate fiecare tip de bunuri din cauza cantitatii acestora;
- Evaluarea proprietatilor imobiliare (Teren cu casa si teren cu cladire birouri) au fost evaluate de SC APWIN in iunie 2016, scopul fiind "Garantarea imprumutului"- evaluare pe parcursul derularii creditului;  
Conform solicitarii clientului, SC Apwin este de acord ca rapoartele intocmite in iunie cu scopul garantarii imprumutului, sa fie utilizate si pentru scopul: informarea clientului si a utilizatorilor desemnati asupra valorilor de piata si a valorilor de piata in conditii de vanzare fortata, necesare in procedura de insolventa;  
Rapoartele mai sus mentionate fac parte din prezenta evaluare si sunt atasate ca anexe ale acestui raport;
- Rapoartele proprietatilor imobiliare mai sus mentionate, realizate in iunie 2016, au fost realizate "in forma simplificata", fara inspectia fizica a proprietatilor, evaluatorul a utilizat informatiile puse la dispozitie de client;
- In data de 07.11.2016 a fost realizata inspectia proprietatilor imobiliare de catre evaluator, si nu s-au constatat diferente intre starea fizica constatata la inspectie si starea fizica considerata in rapoartele de evaluare ale proprietatilor imobiliare;



- Nu ni s-au pus la dispozitie datele de intrare a le stocurilor. Conform cu informatiile culese in timpul inspectiei de la reprezentantii clientului, toate stocurile care fac obiectul evaluarii sunt neutilizate, au o vechime cupreinsa intre 1-5 ani si pot fi utilizate in parametrii normali, acestea nefiind afectate de trecerea timpului de la data achizitionarii pana la data evaluarii;
- Daca apar informatii sau documente din care sa rezulte dimensiuni diferite decat cele estimate, evaluatorul isi rezerva dreptul de a modifica valorile in consecinta.

### **Restricții de utilizare, difuzare sau publicare**

Continutul prezentului raport de evaluare este confidential si nu va putea fi copiat sau transmis tertilor fara acordul prealabil al S.C. APWIN S.R.L., al clientului si al utilizatorului desemnat.

### **Declararea conformitatii evaluarii cu Standardele de evaluare a bunurilor 2016**

Raportul de evaluare este conform cu Standardele de Evaluare a bunurilor ANEVAR 2016 si are la baza:

- Standarde generale: SEV 100 – Cadrul general; SEV 101 – Termenii de referinta ai evaluarii, SEV 102 – Implementare si SEV 103 – Raportare;
- SEV 220 Masini, echipamente si instalatii, GEV 620 Evaluarea bunurilor mobile de natura masinilor, echipamentelor, instalatiilor si stocurilor

### 3. PREZENTAREA DATELOR

#### 3.1. Identificarea bunurilor mobile subiect

Activele supuse evaluării sunt stocuri de marfuri: garnituri de klingherit, robineti pentru conducte de apă, semeringuri, relee, aparate de sudură și accesorii și alte materiale și mașini utilizate în special la construcțiile hidrotehnice și două proprietăți imobiliare:

- Teren cu casa de locuit evaluate în cadrul raportului de evaluare întocmit de APWIN în colaborare cu evaluator Ioana Cirja, având **Nr. Inreg. 2Rev1606002/35 din 10.06.2016**
- Teren cu sediu birouri evaluate în cadrul raportului de evaluare întocmit de APWIN în colaborare cu evaluator Ioana Cirja, având **Nr. Inreg. 2Rev1606002/36 din 10.06.2016**

*Rapoartele de evaluare ale proprietăților imobiliare sunt atasate prezentului raport, ca anexe ale acestuia;*

La data inspecției bunurile erau localizate într-un depozit din com. Calugareni, jud. Giurgiu, unele fiind ambalate; Conform informațiilor furnizate de client, bunurile au o vechime cuprinsă între 1-5 ani, sunt neutilizate și nu sunt afectate de trecerea perioadei de timp dintre data achiziției și data evaluării, acestea putând fi utilizate în parametrii normali.

Bunurile sunt proprietatea SC TOP WELDE IMPEX SRL

*Obs: Lista de inventariere a bunurilor precum și fotografiile se regăsesc în anexele raportului de evaluare.*

#### 3.2. Analiza pieței specifice

*Conform GME 620 – Evaluarea mașinilor, echipamentelor și instalațiilor, bunurile mobile reprezintă o categorie largă de bunuri. Acestea includ elemente corporale și necorporale care nu reprezintă proprietate imobiliară. O categorie importantă a bunurilor mobile o reprezintă mașinile, echipamentele și instalațiile.*

##### **Delimitarea pieței**

A fost analizată piața specifică bunurilor de natură stocurilor de marfa de natură materialelor de construcții utilizate în special la construcții hidrotehnice, și piața echipamentelor și accesoriilor de tipul aparatelor de sudură;

##### **Analiza cererii**

Cererea reprezintă numărul de bunuri de același tip pentru care se manifestă dorința pentru cumpărare sau închiriere, la diferite prețuri, pe o anumită piață, într-un interval de timp. Mărimea cererii determină atractivitatea unei bun mobil.

Cererea pentru astfel de produse, in special pentru garniturile de klingherit industriale, rezistente la variatii mari de temperatura si presiune, este limitata, aceste bunuri fiind specializate;

Cererea pentru bunurile de tipul burghie, relee, aparate de sudura este mai ridicata, aceasta venind in general din partea companiilor care activeaza in domeniul constructiilor;

### **Analiza ofertei**

Oferta reprezinta numarul de proprietati de acelasi tip care este disponibil pentru vanzare sau pentru inchiriere la diferite preturi, pe o anumita piata, intr-o anumita perioada de timp. Marimea ofertei determina raritatea unei proprietati.

Totusi, preturile de vanzare pentru bunurile specializate, in special garniturile de etansare, industriale nu sunt foarte transparente, producatorii solicitand identificarea potentialilor cumparatori inainte de a comunica pretul. Acesta poate fi diferit in functie de client si relatiile comerciale dezvoltate in timp cu acesta, in functie de cantitate, de localitate, modalitate de plata etc.

Oferta de produse de tipul stocurilor de marfuri ca rabineti, burghie, flanse, aparate de sudura etc, vine din partea comerciantilor medii care in general le importa, cat si a producatorilor importanti;

### **Echilibru. Previziuni**

Putem spune ca este un dezechilibru in favoarea cumparatorului, mai ales in contextul in care oferta este mare iar cererea relativ scazuta.

## 4. ANALIZA DATELOR SI CONCLUZIILE

Conform IVS 220 – Masini, echipamente si instalatii, acestea reprezinta imobilizari corporale care sunt detinute de o entitate pentru a fi utilizate in productia de bunuri sau prestarea de servicii, pentru a fi inchiriate tertilor sau pentru a fi folosite in scopuri administrative si care se preconizeaza sa fie utilizate pe o perioada de timp.

Trebuie precizate **ipotezele speciale** care descriu conditia și situatia în care masinile, echipamentele instalatiile si stocurile sunt oferite pe piață, cum ar fi: evaluarea ca grup, instalate/pe amplasament, ca parte a întreprinderii care își continuă activitatea normală de exploatare sau in ipoteza că întreprinderea este închisă sau evaluarea ca elemente individuale ce urmează să fie scoase de pe locatia lor permanentă (dezinstalate).

Conform SEV 220 – Masini, echipamente si instalatii, evaluarea acestora impune luarea in considerare a mai multor **factori**, cum ar fi:

- Factori legati de activ: specificatia tehnica, durata de viata fizica ramasa, starea activului (inclusiv istoricul privind intretinerea sa), costul de demontare si mutare (daca activul nu este evaluat pe amplasamentul curent), orice pierdere potentiala a unui activ complementar;
- Factori legati de mediu: localizarea fata de sursa de materie prima si de piata produsului, impactul legislatiei privind mediul sau alte aspecte care impun costuri suplimentare de functionare sau de demontare;
- Factori legati de potentialul economic: rentabilitatea efectiva sau cea potentiala, cererea pentru produsul realizat, posibilitatea ca activului sa i se atribuie o utilizare mai buna decat cea curenta.

Conform cu GEV 620 (Evaluarea bunurilor mobile de natura masinilor, echipamentelor, instalatiilor si stocurilor):

- La evaluarea stocurilor evaluatorul va aplica metoda adecvata tipului de valoare solicitat de client;
- Stocurile sunt active detinut in vederea vanzarii pe perioada desfasurarii normale a activitatii, sau active in curs de productie pentru o astfel de vanzare sau active sub forma de materiale si alte consumabile ce urmeaza a fi folosite in procesul de productie sau pentru prestarea de servicii;

### 4.1. Abordari

Pentru evaluarea masinilor, echipamentelor si instalatiilor pot fi aplicate toate cele trei **abordari** principale in evaluare. Rationamentul profesional care sta la baza selectarii rezultatului final si stabilirea concluziei asupra valorii are in vedere credibilitatea, relevanta si adecvarea informatiilor si ipotezelor luate in considerare in aplicarea metodelor de evaluare, in functie de scopul evaluarii.

## Abordarea prin cost

Conform SEV 220, abordarea prin cost se aplica in general in evaluarea masinilor, echipamentelor si instalatiilor individuale care sunt specializate. Aceasta se realizeaza prin calcularea costului de inlocuire net al activului.

Conform GME 620, evaluatorul estimeaza mai intai costul de nou, din care face deduceri pentru pierderea de valoare cauzata de toate formele deprecierei (fizica, functionala si externa).

Valoarea estimata prin aceasta metoda presupune continuitatea utilizarii bunului, potrivit scopului pentru care a fost proiectat si construit sau adaptat in prezent, acesta pastrandu-si locatia. Acest lucru este adecvat atunci cand sunt intrunite urmatoarele conditii:

- bunul satisface o cerere economica prin utilitatea pe care o ofera;
- bunul are durata de utilizare ramasa;
- continuarea utilizarii prezente este practica;
- utilizare alternativa nu ar fi fezabila.

In cazul activelor de natura echipamentelor, masinilor si instalatiilor, aceste ipoteze presupun ca acestea sunt instalate, functioneaza si reprezinta o parte integranta a entitatii in cadrul careia exista.

Exista numeroase definitii ale abordarii prin cost, multe dintre acestea derivand din principiul substitutiei, care stipuleaza: *“un cumparator prudent nu va plati pentru o proprietate mai mult decat costul obtinerii unei proprietati – substitut de pe piata libera, avand o utilitate similara proprietatii – subiect.”*

Aplicarea acestei metode implica urmatoorii pasi:

- Determinarea costului de inlocuire brut;
- Estimarea deprecierei cumulate;
- Determinarea costului de inlocuire net.

**Costul de inlocuire brut** reprezinta totalitatea cheltuielilor ce ar trebui efectuate la data evaluarii pentru inlocuirea echipamentului evaluat cu un altul in stare noua, cu caracteristici tehnico-economice similare celui cu care se inlocuieste. Costul de reproducie brut este costul producerii unui bun identic cu cel evaluat.

Optiunea evaluatorului pentru unul din cele doua costuri trebuie sa se bazeze pe un proces de analiza a celei mai favorabile situatii din punct de vedere al conditiilor de investitie si de costuri in exploatare. In general, costul de inlocuire pentru un substitut modern este mai scazut decat costul de reproducie al bunului subiect, diferenta dintre acestea reprezentand forma de depreciere functionala (costuri de capital in exces).

In situatia in care pentru unele echipamente nu exista valori de tranzactie (de ex. pentru ca acestea nu se mai fabrica in prezent sau variantele actuale prezinta diferente semnificative fata de obiectul analizat), valoarea de inlocuire se determina avand in vedere data fabricatiei si parametrii tehnico-functionali principali ai obiectului supus evaluarii, utilizand urmatoarele metode:

metoda identificarii, consta in stabilirea identitatii echipamentului pentru care se determina valoarea de inlocuire, cu echipamente care au valori de tranzactie curente si se vand la acelasi nivel comercial si sensibil in aceeasi cantitate cu obiectul de evaluat.

metoda asimilării, constă în compararea echipamentului care se evaluează cu echipamente cu parametrii esențiali foarte apropiați ca mărime, care au valori de tranzacție curente și se vând la același nivel comercial și sensibil în aceeași cantitate cu obiectul de evaluat.

metoda corelării, se aplică în situațiile când se iau ca bază de calcul unul sau mai multe echipamente asemănătoare constructiv și ca destinație cu echipamentul care se evaluează și la care mărimea parametrilor diferă esențial față de obiectul evaluării cu mai mult de + / - 5%, fără însă ca diferența între mărimea parametrilor tehnico-funcționali să fie exagerată.

metoda indicilor de actualizare a prețurilor de producție și de livrare, care se aplică sub formă de excepție, în situațiile în care reevaluarea bunurilor mobile nu poate fi efectuată prin metodele anterioare.

**Estimarea gradului de depreciere efectiv** (cu care se fac deduceri din costul de înlocuire brut) este sarcina evaluatorului, care va lua în considerare următoarele elemente ca și orice alte elemente importante pentru continuarea duratei de utilizare economică:

deteriorarea fizică: pierderea de valoare ca rezultat al utilizării și uzării unui activ în funcțiune și din expunerea lui factorilor din mediul înconjurător. Factorii de bază în deprecierea fizică a unui bun sunt: vârsta și utilizarea acestuia (inclusiv mediul de lucru).

deprecierea funcțională: pierderea de valoare a proprietății ca rezultat al progresului tehnologic, al apariției de noi tehnologii. Deprecierea funcțională este independentă de orice deteriorare fizică a proprietății. Procedura constă în identificarea și cuantificarea a diferiți factori care contribuie la acest tip de depreciere. Aceștia includ elemente cum ar fi: schimbările în design, materiale sau de proces, inadecvări, supradimensionari, lipsa de utilitate sau costurile variabile de funcționare în exces;

deprecierea economică: pierderea de valoare rezultată ca urmare a acțiunii unor factori externi activului. Cauze: cererea redusă, concurența acerbă, schimbări intervenite în aprovizionarea cu materii prime, costuri sporite de achiziționare materii prime, forța de muncă, utilități, inflația, legislația de mediu ș.a., fără a fi posibilă o creștere corespunzătoare a prețului de vânzare a produsului.

Deducând din costul de înlocuire brut deprecierea rezultată pentru imobilizările corporale mobile analizate în funcție de starea constatată la inspecția pe teren, de data de achiziție și de anumite informații suplimentare comunicate de către client, s-a estimat costul de înlocuire net total, așa cum se poate vedea în anexele raportului de evaluare.

Deprecierile prezentate pentru aceste imobilizări corporale mobile analizate cuprind toate tipurile:

- fizică – estimată prin raportul dintre durata efectivă de viață și durata de viață normată.
- funcțională – în funcție de diferența de tehnologie
- economică – estimată pe baza analizei efectuate privind piața specifică a bunurilor second – hand echivalente.

### **Abordarea prin piata**

Conform SEV 220, abordarea prin piata este utilizata in mod obisnuit pentru clasele de masini, echipamente si instalatii care sunt omogene, de exemplu, autovehiculele si anumite tipuri de echipamente de birou sau utilaje industriale, deoarece exista date suficiente privind vanzarile recente ale unor active similare. Totusi, multe tipuri de masini, echipamente si instalatii sunt specializate si nu exista informatii disponibile privind vanzarile unor astfel de elemente, ceea ce impune utilizarea fie a abordarii prin venit, fie a abordarii prin cost.

Conform GME 620, abordarea prin piata ofera o indicatie asupra valorii prin compararea activului subiect cu active identice sau similare, al caror pret este cunoscut. Tehnicile de comparatie uzuale sunt tehnica identificarii (potrivirii) directe, tehnica asimilarii si tehnica procentajului din cost.

In cadrul tehnicii asimilarii, preturile comparabilelor sunt ajustate pentru a reflecta diferentele dintre fiecare comparabila si subiect. Elementele de comparatie includ: originea si varsta efectiva, starea (conditia), capacitatea, caracteristici (accesorii) altele decat capacitatea, locatia, producatorul, motivatia partilor, conditiile de finantare, calitatea, cantitatea, data vanzarii, tipul de vanzare.

Metoda consta in analiza unor tranzactii recente (sau a unor preturi de oferta) de bunuri similare sau comparabile cu subiectul. Daca bunurile tranzactionate nu sunt identice cu subiectul atunci preturile de vanzare ale comparabilelor se corecteaza in sensul egalizarii caracteristicilor lor cu caracteristicile bunului subiect.

Elementele de comparatie sunt acele caracteristici ale activului care stau la baza diferentelor de pret de tranzactionare. Unele dintre elementele importante ar putea fi urmatoarele:

- varsta efectiva;
- starea tehnica – element dificil de estimat pentru comparabile mai ales daca nu sunt inspectate;
- capacitatea – ideal ar trebui sa fie aceeasi sau foarte apropiata cu cea a subiectului;
- accesorii;
- locul tranzactiei si amplasamentul bunului;
- producatorul;
- motivatia partilor (conditiile de vanzare);
- pretul – trebuie exprimat in conditii cash sau cash echivalent;
- calitatea sa fie echivalenta cu subiectul;
- cantitatea – pretul variaza cu cantitatea tranzactionata. Cantitatea tranzactionata indica si tipul de piata (a vanzatorului sau a cumparatorului);
- data tranzactiei – trebuie sa fie cat posibil recenta (aproape de data efectiva a evaluarii);
- tipul tranzactiei – licitatie (de regula in caz de lichidare), compararea de catre dealer sau de catre utilizatorul final.

### **Abordarea prin venit**

Conform SEV 220, abordarea prin venit poate fi utilizata pentru evaluarea masinilor, echipamentelor si instalatiilor atunci cand pot fi identificate fluxurile de numerar specifice activului sau unui grup de active complementare, de exemplu, daca un grup de active formeaza o linie de fabricatie si realizeaza

un produs vandabil. Totusi, unele fluxuri de numerar pot fi atribuite activelor necorporale si poate fi dificila separarea lor de cele atribuite masinilor, echipamentelor si instalatiilor. In mod normal, utilizarea abordarii prin venit nu este practica pentru multe masini, echipamente si instalatii individuale.

Conform GME 620, prin abordarea prin venit se estimeaza valoarea masinilor, echipamentelor sau instalatiilor prin convertirea in valoare a unei forme de venit generata de activul respectiv. Include doua metode de evaluare: metoda capitalizarii venitului (daca fluxul de numerar anual viitor este fix) si metoda fluxului de numerar actualizat (daca fluxul de numerar anual viitor este fluctuant).

Aplicarea metodei fluxului de numerar actualizat impune ca fluxul de numerar previzionat sa fie pozitiv si corelat cu rata de actualizare utilizata. Estimarea veniturilor, cheltuielilor aferente proprietarului, precum si rata de capitalizare/ actualizare trebuie argumentate prin indicarea surselor de informatii folosite, modul de verificare al acestora si modul de calcul, dupa caz.

#### **4.2. Alegerea Metodelor de evaluare**

Abordarea prin venit nu a putut fi utilizata tinand cont de tipul bunurilor si ca acestea, in general, nu pot produce venituri din inchiriere.

Din cauza lipsei ofertelor de piata relevante Abordarea prin piata nu a putut fi utilizata cu acuratete; Totusi, am analizat piata specifica si am utilizat preturile de oferta pentru produse similare, pentru a compara rezultatele obtinute prin alte metode;

Intrucat bunurile evaluate sunt relativ noi, ni s-au pus la dispozitie valorile de intrare si alte informatii relevante, Abordarea prin cost a fost utilizata pentru a estima Valoarea de piata a bunurilor.

#### **4.3. Metodologia de evaluare**

##### **Abordarea prin Cost**

Deoarece bunurile evaluate sunt noi, Costul de inlocuire Brut a fost estimat ca fiind egal cu pretul de achizitie; Intrucat au fost pastrate corespunzator, unele ambalate, iar aceste bunuri nu se deterioreaza fizic din cauza trecerii unei perioade de timp de cativa ani nu am aplicat depreciieri fizice; Deprecierea externa a fost estimata la 10% si este cauzata de cererea scazuta din ultima perioada pentru astfel de produse din cauza incetarii activitatii unor companii importante care se numarau printre principalii clienti de astfel de produse.

Valoarea de piata a fost considerata egala cu costul de inlocuire net;



Valoarea de piata in conditii de vanzare fortata a fost estimata pornind de la valoarea de piata, careia, i-am aplicat o decotare cuprinsa intre 40-50% pentru a indeplini conditiile vanzarii fortate (vanzare intr-o perioada de timp limitata, vanzator obligat sa vanda) si reprezinta opinia evaluatorului;

La estimarea decotarii de vanzare fortata am tinut cont de cererea scazuta;

#### **4.4. Reconcilierea si opinia finala asupra valorii**

In conditii ideale, cele trei abordari in evaluare, aplicate pentru evaluarea aceleiasi proprietati, pe baza acelorasi premise ale evaluarii, conduc la acelasi rezultat sau la rezultate foarte apropiate. Acest lucru nu se intampla insa in practica din multe motive obiective, cum ar fi cantitatea informatiilor avute la dispozitie sau adecvarea acestor informatii.

Rationamentul profesional care sta la baza selectarii rezultatului final si stabilirea concluziei asupra valorii are in vedere credibilitatea, relevanta si adecvarea informatiilor si ipotezelor luate in considerare in aplicarea metodelor de evaluare, in functie de scopul evaluarii.

In anumite situatii se poate ca una sau doua abordari sa nu fie relevante sau aplicabile, evaluatorul avand obligatia profesionala de a prezenta in cadrul raportului de evaluare argumentele si rationamentele care au sta la baza neaplicarii acestora. Nu se va aplica o a doua abordare in evaluare, numai cu caracter formal, in cazul in care poate fi aplicata doar o singura abordare in evaluare, adecvata si bazata pe informatii de piata suficiente, verificate si credibile.

#### **4.5. Concluzii**

- Valoarea de piata a fost estimata prin Abordarea prin Cost
- Valoarea de piata in conditii de vanzare fortata a fost estimata aplicand o decotare Valorii de piata, si reprezinta opinia evaluatorului.  
Pentru bunurile evaluate am estimat o decotare intre 40- 50% fata de Valoarea de piata, in cazul vanzarii fortate.
- Valoarea de piata si valoarea de piata in conditii de vanzare fortata, reprezinta opinia evaluatorului, in cazul unei vanzari, pretul de vanzare este supus negocierii directe, acesta reflecta situatia reala de la data tranzactiei si poate fi diferit de valorile estimate.

**Rezultatele evaluarii :**

**Valoarea de piata estimata:**

**8,646,726 RON, echivalent cu 1,919,482 EUR**

dintre care:

**5,867,626 RON echivalent cu 1,303,482 EUR** reprezinta valoarea de piata a stocurilor iar,  
**2,779,100 RON echivalent cu 616,000EUR** reprezinta valoarea de piata a proprietatilor imobiliare

**Valoarea de piata in conditii de vanzare fortata:**

**5,494,619 RON, echivalent cu 1,219,517 EUR**

dintre care:

**3,271,319 RON echivalent cu 726,717 EUR**

reprezinta valoarea de piata in conditii de vanzare fortata a stocurilor, iar

**2,23,300 RON echivalent cu 492,800EUR**

reprizenta valoarea de piata in conditii de vanzare fortata a proprietatilor imobiliare

## **5. ANEXE**

**5.1. Grile de calcul**

**5.2. Oferte de piata**

**5.3. Fotografii**

**5.4. Documente**

**5.4. Rapoartele de evaluare ale proprietatilor imobiliare;**

## ACTIVE TOP WELDE - ABORDEREA PRIN COST

Curs valutar valabil la data evaluarii (07.11.2016)

4.5015 RON/EUR

## Prezentarea Datelor

Nr.	Articol	U.M.	Stoc curent	Pret achizitie	Valoare stoc	Stoc inventariat
crt.				Lei	Lei	
1	APARAT SUDARE PRESTO 160 PFC	Buc	1	1,267	1,267	1
2	APARAT SUDURA ADVANCE 270	Buc	7	3,000	21,000	7
3	APARAT SUDURA ARC CONTROL 200GCE	Buc	1	815	815	1
4	APARAT SUDURA BIGTRE 270.60	Buc	6	5,334	32,004	6
5	APARAT SUDURA ELECTREX E230	Buc	3	6,810	20,430	3
6	APARAT SUDURA EXCLUSIV 220T	Buc	25	3,831	95,780	25
7	APARAT SUDURA HPS 145	Buc	3	660	1,980	3
8	APARAT SUDURA KEMPI LHF5	Buc	1	3,800	3,800	1
9	APARAT SUDURA LINCOLN V160	Buc	2	5,610	11,220	2
10	APARAT SUDURA MASTRO 50 GEN	Buc	1	4,210	4,210	1
11	APARAT SUDURA MIG 270, 400V	Buc	1	6,731	6,731	1
12	APARAT SUDURA MIG/MAG ESAB 500W	Buc	2	24,800	49,600	2
13	APARAT SUDURA MIG/MAG ESAB 500W	Buc	2	24,800	49,600	2
14	APARAT SUDURA TELWIN SUPERIOR	Buc	1	3,450	3,450	1
15	APARAT SUDURA TELWIN TECHNOLOGY 220HD	Buc	3	3,620	10,860	3
16	APARAT SUDURA VULCAN 160	Buc	1	527	527	1
17	APARAT SUDURA VULCAN 160	Buc	1	521	521	1
18	APARAT TAIERE PLASMA LINCOLN PRO-CUT 80	Buc	2	16,200	32,400	2
19	AX ROBINET	Buc	461	10	4,711	461
20	AX JET ACETILENA	Buc	469	10	4,793	469
21	AX JET OXIGEN	Buc	461	10	4,711	461
22	CIRCUIT BOARD CE22653	Perechi	1	931	931	1
23	CIRCUIT BOARD CE22688	Perechi	1	270	270	1
24	CIRCUIT BOARD CE22688	Perechi	1	281	281	1
25	CIRCUIT BOARD CE22689	Perechi	1	1,102	1,102	1
26	CIRCUIT ELECTRONIC INVERTOR	Buc	1	919	919	1
27	COMPENSATORI	Buc	7	2,805	19,634	7
28	COMPENSATORI	Buc	6	2,805	16,829	6
29	CURELE TRAPEZOIDALE	Buc	245	210	51,450	245
30	CURELE TRAPEZOIDALE	Buc	5	210	1,050	5
31	CURELE TRAPEZOIDALE	Buc	116	269	31,204	116
32	DUZA INTERIOARA	Buc	1095	11	12,384	1095
33	FERODOURI 195*140	Buc	671	40	26,840	671
34	FERODOURI 200*100	Buc	515	45	23,175	515
35	FERODOURI 285*235	Buc	125	55	6,875	125
36	FULGI GRAFIT	Kg	158	281	44,398	158
37	GARNITURA KLINGHERIT 1000*900	Buc	7	294	2,056	7
38	GARNITURA KLINGHERIT 1000*900	Buc	4	294	1,176	4
39	GARNITURA KLINGHERIT 1000*900	Buc	6	294	1,764	6
40	GARNITURA KLINGHERIT 1000*900	Buc	4	294	1,175	4
41	GARNITURA KLINGHERIT 1020*920	Buc	8	299	2,393	8
42	GARNITURA KLINGHERIT 1020*920	Buc	6	299	1,795	6
43	GARNITURA KLINGHERIT 1020*920	Buc	5	299	1,497	5
44	GARNITURA KLINGHERIT 1020*920	Buc	2	300	599	2
45	GARNITURA KLINGHERIT 1020*920	Buc	4	300	1,200	4

## Analiza datelor

CIB unitar	CIB Total	Dep. fizica	Dep. Funct. si externa	Dep. Cumulata	CIN	Valoare de piata	Valoare de piata	Decotare Vanzare fortata	Valoare de piata in conditii de vanzare fortata	
RON	RON	%	%	%	RON	RON	EUR	%	EUR	RON
1,267	1,267	0%	10%	10%	1,140	1,140	253	40%	152	684
3,000	21,000	0%	10%	10%	18,900	18,900	4,199	40%	2,519	11,340
815	815	0%	10%	10%	734	734	163	40%	98	440
5,334	32,004	0%	10%	10%	28,803	28,803	6,399	40%	3,839	17,282
6,810	20,430	0%	10%	10%	18,387	18,387	4,085	40%	2,451	11,032
3,831	95,780	0%	10%	10%	86,202	86,202	19,150	40%	11,490	51,721
660	1,980	0%	10%	10%	1,782	1,782	396	40%	238	1,069
3,800	3,800	0%	10%	10%	3,420	3,420	760	40%	456	2,052
5,610	11,220	0%	10%	10%	10,098	10,098	2,243	40%	1,346	6,059
4,210	4,210	0%	10%	10%	3,789	3,789	842	40%	505	2,273
6,731	6,731	0%	10%	10%	6,058	6,058	1,346	40%	807	3,635
24,800	49,600	0%	10%	10%	44,640	44,640	9,917	40%	5,950	26,784
24,800	49,600	0%	10%	10%	44,640	44,640	9,917	40%	5,950	26,784
3,450	3,450	0%	10%	10%	3,105	3,105	690	40%	414	1,863
3,620	10,860	0%	10%	10%	9,774	9,774	2,171	40%	1,303	5,864
527	527	0%	10%	10%	474	474	105	40%	63	285
521	521	0%	10%	10%	469	469	104	40%	63	282
16,200	32,400	0%	10%	10%	29,160	29,160	6,478	40%	3,887	17,496
10	4,711	0%	10%	10%	4,240	4,240	942	40%	565	2,544
10	4,793	0%	10%	10%	4,314	4,314	958	40%	575	2,588
10	4,711	0%	10%	10%	4,240	4,240	942	40%	565	2,544
931	931	0%	10%	10%	838	838	186	40%	112	503
270	270	0%	10%	10%	243	243	54	40%	32	146
281	281	0%	10%	10%	253	253	56	40%	34	152
1,102	1,102	0%	10%	10%	991	991	220	40%	132	595
919	919	0%	10%	10%	827	827	184	40%	110	496
2,805	19,634	0%	10%	10%	17,670	17,670	3,925	40%	2,355	10,602
2,805	16,829	0%	10%	10%	15,146	15,146	3,365	40%	2,019	9,088
210	51,450	0%	10%	10%	46,305	46,305	10,287	40%	6,172	27,783
210	1,050	0%	10%	10%	945	945	210	40%	126	567
269	31,204	0%	10%	10%	28,084	28,084	6,239	40%	3,743	16,850
11	12,384	0%	10%	10%	11,146	11,146	2,476	40%	1,486	6,688
40	26,840	0%	10%	10%	24,156	24,156	5,366	40%	3,220	14,494
45	23,175	0%	10%	10%	20,858	20,858	4,633	40%	2,780	12,515
55	6,875	0%	10%	10%	6,188	6,188	1,375	40%	825	3,713
281	44,398	0%	10%	10%	39,958	39,958	8,877	50%	4,438	19,979
294	2,056	0%	10%	10%	1,850	1,850	411	50%	206	925
294	1,176	0%	10%	10%	1,058	1,058	235	50%	118	529
294	1,764	0%	10%	10%	1,587	1,587	353	50%	176	794
294	1,175	0%	10%	10%	1,057	1,057	235	50%	117	529
299	2,393	0%	10%	10%	2,153	2,153	478	50%	239	1,077
299	1,795	0%	10%	10%	1,615	1,615	359	50%	179	808
299	1,497	0%	10%	10%	1,347	1,347	299	50%	150	673
300	599	0%	10%	10%	539	539	120	50%	60	270
300	1,200	0%	10%	10%	1,080	1,080	240	50%	120	540

Nr.	Articol	U.M.	Stoc curent	Pret achizitie	Valoare stoc	Stoc inventariat
crt.				Lei	Lei	
46	GARNITURA KLINGHERIT 1020*920	Buc	2	300	600	2
47	GARNITURA KLINGHERIT 1020*925	Buc	47	274	12,878	47
48	GARNITURA KLINGHERIT 108*60	Buc	2	91	182	2
49	GARNITURA KLINGHERIT 120*102	Buc	172	121	20,812	172
50	GARNITURA KLINGHERIT 120*105	Buc	13	93	1,209	13
51	GARNITURA KLINGHERIT 128*75	Buc	1	106	106	1
52	GARNITURA KLINGHERIT 132*88	Buc	2	106	212	2
53	GARNITURA KLINGHERIT 135*75	Buc	6	103	618	6
54	GARNITURA KLINGHERIT 140*115	Buc	16	106	1,696	16
55	GARNITURA KLINGHERIT 142*88	Buc	30	106	3,180	30
56	GARNITURA KLINGHERIT 142*88	Buc	4	106	424	4
57	GARNITURA KLINGHERIT 160*100	Buc	1	116	116	1
58	GARNITURA KLINGHERIT 170*115	Buc	1	126	126	1
59	GARNITURA KLINGHERIT 170*145	Buc	2	131	262	2
60	GARNITURA KLINGHERIT 170*150	Buc	64	131	8,384	64
61	GARNITURA KLINGHERIT 170*150	Buc	109	131	14,279	109
62	GARNITURA KLINGHERIT 175*140	Buc	55	82	4,516	55
63	GARNITURA KLINGHERIT 175*140	Buc	16	157	2,516	16
64	GARNITURA KLINGHERIT 175*140	Buc	13	80	1,046	13
65	GARNITURA KLINGHERIT 175*140	Buc	42	81	3,388	42
66	GARNITURA KLINGHERIT 175*140	Buc	30	78	2,343	30
67	GARNITURA KLINGHERIT 175*140	Buc	3	158	473	3
68	GARNITURA KLINGHERIT 175*140	Buc	25	83	2,076	25
69	GARNITURA KLINGHERIT 175*140	Buc	49	82	4,029	49
70	GARNITURA KLINGHERIT 175*140	Buc	17	157	2,676	17
71	GARNITURA KLINGHERIT 175*140	Buc	17	158	2,678	17
72	GARNITURA KLINGHERIT 175*140	Buc	8	158	1,260	8
73	GARNITURA KLINGHERIT 175*140	Buc	52	83	4,297	52
74	GARNITURA KLINGHERIT 175*140	Buc	65	81	5,263	65
75	GARNITURA KLINGHERIT 175*140	Buc	66	160	10,566	66
76	GARNITURA KLINGHERIT 175*140	Buc	20	158	3,154	20
77	GARNITURA KLINGHERIT 175*140	Buc	210	83	17,476	210
78	GARNITURA KLINGHERIT 175*140	Buc	60	157	9,425	60
79	GARNITURA KLINGHERIT 175*140	Buc	2	83	166	2
80	GARNITURA KLINGHERIT 180*140	Buc	2	126	252	2
81	GARNITURA KLINGHERIT 185*135	Buc	1	126	126	1
82	GARNITURA KLINGHERIT 190*130	Buc	14	126	1,764	14
83	GARNITURA KLINGHERIT 190*140	Buc	2	130	260	2
84	GARNITURA KLINGHERIT 190*160	Buc	10	196	1,959	10
85	GARNITURA KLINGHERIT 190*160	Buc	22	196	4,312	22
86	GARNITURA KLINGHERIT 200*140	Buc	2	126	252	2
87	GARNITURA KLINGHERIT 200*180	Buc	37	61	2,257	37
88	GARNITURA KLINGHERIT 200*180	Buc	18	65	1,172	18
89	GARNITURA KLINGHERIT 200*180	Buc	181	61	11,041	181
90	GARNITURA KLINGHERIT 200*180	Buc	100	197	19,701	100
91	GARNITURA KLINGHERIT 200*180	Buc	45	197	8,868	45
92	GARNITURA KLINGHERIT 200*180	Buc	12	197	2,365	12
93	GARNITURA KLINGHERIT 200*180	Buc	42	61	2,564	42
94	GARNITURA KLINGHERIT 200*180	Buc	300	65	19,521	300
95	GARNITURA KLINGHERIT 200*180	Buc	65	61	3,972	65
96	GARNITURA KLINGHERIT 200*180	Buc	19	61	1,161	19

CIB unitar	CIB Total	Dep. fizica	Dep. Funct. si externa	Dep. Cumulata	CIN	Valoare de piata	Valoare de piata	Decolare Vanzare fortata	Valoare de piata in conditii de vanzare fortata	
RON	RON	%	%	%	RON	RON	EUR	%	EUR	RON
300	600	0%	10%	10%	540	540	120	50%	60	270
274	12,878	0%	10%	10%	11,590	11,590	2,575	50%	1,287	5,795
91	182	0%	10%	10%	164	164	36	50%	18	82
121	20,812	0%	10%	10%	18,731	18,731	4,161	50%	2,081	9,365
93	1,209	0%	10%	10%	1,088	1,088	242	50%	121	544
106	106	0%	10%	10%	95	95	21	50%	11	48
106	212	0%	10%	10%	191	191	42	50%	21	95
103	618	0%	10%	10%	556	556	124	50%	62	278
106	1,696	0%	10%	10%	1,526	1,526	339	50%	170	763
106	3,180	0%	10%	10%	2,862	2,862	636	50%	318	1,431
106	424	0%	10%	10%	382	382	85	50%	42	191
116	116	0%	10%	10%	104	104	23	50%	12	52
126	126	0%	10%	10%	113	113	25	50%	13	57
131	262	0%	10%	10%	236	236	52	50%	26	118
131	8,384	0%	10%	10%	7,546	7,546	1,676	50%	838	3,773
131	14,279	0%	10%	10%	12,851	12,851	2,855	50%	1,427	6,426
82	4,516	0%	10%	10%	4,064	4,064	903	50%	451	2,032
157	2,516	0%	10%	10%	2,265	2,265	503	50%	252	1,132
80	1,046	0%	10%	10%	941	941	209	50%	105	471
81	3,388	0%	10%	10%	3,049	3,049	677	50%	339	1,524
78	2,343	0%	10%	10%	2,109	2,109	469	50%	234	1,054
158	473	0%	10%	10%	425	425	95	50%	47	213
83	2,076	0%	10%	10%	1,868	1,868	415	50%	207	934
82	4,029	0%	10%	10%	3,626	3,626	805	50%	403	1,813
157	2,676	0%	10%	10%	2,408	2,408	535	50%	268	1,204
158	2,678	0%	10%	10%	2,410	2,410	535	50%	268	1,205
158	1,260	0%	10%	10%	1,134	1,134	252	50%	126	567
83	4,297	0%	10%	10%	3,868	3,868	859	50%	430	1,934
81	5,263	0%	10%	10%	4,737	4,737	1,052	50%	526	2,368
160	10,566	0%	10%	10%	9,509	9,509	2,112	50%	1,056	4,755
158	3,154	0%	10%	10%	2,839	2,839	631	50%	315	1,419
83	17,476	0%	10%	10%	15,729	15,729	3,494	50%	1,747	7,864
157	9,425	0%	10%	10%	8,483	8,483	1,884	50%	942	4,241
83	166	0%	10%	10%	150	150	33	50%	17	75
126	252	0%	10%	10%	227	227	50	50%	25	113
126	126	0%	10%	10%	113	113	25	50%	13	57
126	1,764	0%	10%	10%	1,588	1,588	353	50%	176	794
130	260	0%	10%	10%	234	234	52	50%	26	117
196	1,959	0%	10%	10%	1,763	1,763	392	50%	196	882
196	4,312	0%	10%	10%	3,881	3,881	862	50%	431	1,940
126	252	0%	10%	10%	227	227	50	50%	25	113
61	2,257	0%	10%	10%	2,031	2,031	451	50%	226	1,016
65	1,172	0%	10%	10%	1,055	1,055	234	50%	117	528
61	11,041	0%	10%	10%	9,937	9,937	2,207	50%	1,104	4,968
197	19,701	0%	10%	10%	17,731	17,731	3,939	50%	1,969	8,865
197	8,868	0%	10%	10%	7,981	7,981	1,773	50%	886	3,990
197	2,365	0%	10%	10%	2,128	2,128	473	50%	236	1,064
61	2,564	0%	10%	10%	2,308	2,308	513	50%	256	1,154
65	19,521	0%	10%	10%	17,569	17,569	3,903	50%	1,951	8,784
61	3,972	0%	10%	10%	3,574	3,574	794	50%	397	1,787
61	1,161	0%	10%	10%	1,045	1,045	232	50%	116	522

Nr.	Articol	U.M.	Stoc curent	Pret achizitie	Valoare stoc	Stoc inventariat
crt.				Lei	Lei	
97	GARNITURA KLINGHERIT 200*180	Buc	5	197	985	5
98	GARNITURA KLINGHERIT 200*180	Buc	5	197	986	5
99	GARNITURA KLINGHERIT 200*180	Buc	16	61	978	16
100	GARNITURA KLINGHERIT 200*180	Buc	93	61	5,686	93
101	GARNITURA KLINGHERIT 200*180	Buc	255	65	16,611	255
102	GARNITURA KLINGHERIT 200*180	Buc	20	61	1,222	20
103	GARNITURA KLINGHERIT 200*180	Buc	79	65	5,146	79
104	GARNITURA KLINGHERIT 200*180	Buc	137	65	8,926	137
105	GARNITURA KLINGHERIT 200*180	Buc	85	65	5,529	85
106	GARNITURA KLINGHERIT 200*180	Buc	40	60	2,401	40
107	GARNITURA KLINGHERIT 200*180	Buc	205	60	12,306	205
108	GARNITURA KLINGHERIT 200*180	Buc	100	62	6,218	100
109	GARNITURA KLINGHERIT 200*180	Buc	85	61	5,188	85
110	GARNITURA KLINGHERIT 200*180	Buc	80	61	4,893	80
111	GARNITURA KLINGHERIT 200*180	Buc	95	65	6,190	95
112	GARNITURA KLINGHERIT 200*180	Buc	150	68	10,274	150
113	GARNITURA KLINGHERIT 200*180	Buc	140	68	9,589	140
114	GARNITURA KLINGHERIT 200*180	Buc	130	61	7,939	130
115	GARNITURA KLINGHERIT 200*180	Buc	340	61	20,764	340
116	GARNITURA KLINGHERIT 200*180	Buc	132	61	8,097	132
117	GARNITURA KLINGHERIT 200*180	Buc	175	62	10,875	175
118	GARNITURA KLINGHERIT 200*180	Buc	195	62	12,117	195
119	GARNITURA KLINGHERIT 200*180	Buc	225	62	14,009	225
120	GARNITURA KLINGHERIT 200*180	Buc	130	61	7,969	130
121	GARNITURA KLINGHERIT 200*180	Buc	27	62	1,673	27
122	GARNITURA KLINGHERIT 200*180	Buc	160	60	9,608	160
123	GARNITURA KLINGHERIT 200*180	Buc	215	61	13,197	215
124	GARNITURA KLINGHERIT 200*180	Buc	155	61	9,503	155
125	GARNITURA KLINGHERIT 200*180	Buc	50	61	3,066	50
126	GARNITURA KLINGHERIT 200*180	Buc	64	61	3,924	64
127	GARNITURA KLINGHERIT 200*180	Buc	47	61	2,882	47
128	GARNITURA KLINGHERIT 200*180	Buc	127	61	7,750	127
129	GARNITURA KLINGHERIT 200*180	Buc	158	63	9,882	158
130	GARNITURA KLINGHERIT 200*180	Buc	176	61	10,791	176
131	GARNITURA KLINGHERIT 200*180	Buc	91	196	17,836	91
132	GARNITURA KLINGHERIT 200*180	Buc	185	61	11,374	185
133	GARNITURA KLINGHERIT 210*170	Buc	8	136	1,088	8
134	GARNITURA KLINGHERIT 210*170	Buc	12	126	1,512	12
135	GARNITURA KLINGHERIT 215*160	Buc	1	203	203	1
136	GARNITURA KLINGHERIT 220*170	Buc	2	126	252	2
137	GARNITURA KLINGHERIT 220*170	Buc	40	126	5,044	40
138	GARNITURA KLINGHERIT 220*170	Buc	15	202	3,030	15
139	GARNITURA KLINGHERIT 220*170	Buc	5	203	1,015	5
140	GARNITURA KLINGHERIT 220*200	Buc	48	203	9,744	48
141	GARNITURA KLINGHERIT 225*100	Buc	4	129	516	4
142	GARNITURA KLINGHERIT 225*170	Buc	1	203	203	1
143	GARNITURA KLINGHERIT 240*150	Buc	23	226	5,198	23
144	GARNITURA KLINGHERIT 240*150	Buc	32	226	7,235	32
145	GARNITURA KLINGHERIT 240*150	Buc	15	226	3,390	15
146	GARNITURA KLINGHERIT 245*195	Buc	29	196	5,684	29
147	GARNITURA KLINGHERIT 250*195	Buc	33	295	9,745	33

CIB unitar	CIB Total	Dep. fizica	Dep. Funct. si externa	Dep. Cumulata	CIN	Valoare de piata	Valoare de piata	Decolare Vanzare fortata	Valoare de piata in conditii de vanzare fortata	
RON	RON	%	%	%	RON	RON	EUR	%	EUR	RON
197	985	0%	10%	10%	887	887	197	50%	99	443
197	986	0%	10%	10%	887	887	197	50%	99	443
61	978	0%	10%	10%	880	880	196	50%	98	440
61	5,686	0%	10%	10%	5,117	5,117	1,137	50%	568	2,559
65	16,611	0%	10%	10%	14,950	14,950	3,321	50%	1,661	7,475
61	1,222	0%	10%	10%	1,100	1,100	244	50%	122	550
65	5,146	0%	10%	10%	4,632	4,632	1,029	50%	514	2,316
65	8,926	0%	10%	10%	8,033	8,033	1,785	50%	892	4,016
65	5,529	0%	10%	10%	4,976	4,976	1,105	50%	553	2,488
60	2,401	0%	10%	10%	2,161	2,161	480	50%	240	1,081
60	12,306	0%	10%	10%	11,076	11,076	2,460	50%	1,230	5,538
62	6,218	0%	10%	10%	5,596	5,596	1,243	50%	622	2,798
61	5,188	0%	10%	10%	4,670	4,670	1,037	50%	519	2,335
61	4,893	0%	10%	10%	4,404	4,404	978	50%	489	2,202
65	6,190	0%	10%	10%	5,571	5,571	1,238	50%	619	2,786
68	10,274	0%	10%	10%	9,246	9,246	2,054	50%	1,027	4,623
68	9,589	0%	10%	10%	8,630	8,630	1,917	50%	959	4,315
61	7,939	0%	10%	10%	7,145	7,145	1,587	50%	794	3,573
61	20,764	0%	10%	10%	18,687	18,687	4,151	50%	2,076	9,344
61	8,097	0%	10%	10%	7,287	7,287	1,619	50%	809	3,644
62	10,875	0%	10%	10%	9,787	9,787	2,174	50%	1,087	4,894
62	12,117	0%	10%	10%	10,906	10,906	2,423	50%	1,211	5,453
62	14,009	0%	10%	10%	12,608	12,608	2,801	50%	1,400	6,304
61	7,969	0%	10%	10%	7,172	7,172	1,593	50%	797	3,586
62	1,673	0%	10%	10%	1,505	1,505	334	50%	167	753
60	9,608	0%	10%	10%	8,647	8,647	1,921	50%	960	4,324
61	13,197	0%	10%	10%	11,877	11,877	2,638	50%	1,319	5,939
61	9,503	0%	10%	10%	8,553	8,553	1,900	50%	950	4,276
61	3,066	0%	10%	10%	2,759	2,759	613	50%	306	1,379
61	3,924	0%	10%	10%	3,531	3,531	785	50%	392	1,766
61	2,882	0%	10%	10%	2,593	2,593	576	50%	288	1,297
61	7,750	0%	10%	10%	6,975	6,975	1,549	50%	775	3,487
63	9,882	0%	10%	10%	8,894	8,894	1,976	50%	988	4,447
61	10,791	0%	10%	10%	9,712	9,712	2,157	50%	1,079	4,856
196	17,836	0%	10%	10%	16,052	16,052	3,566	50%	1,783	8,026
61	11,374	0%	10%	10%	10,236	10,236	2,274	50%	1,137	5,118
136	1,088	0%	10%	10%	979	979	218	50%	109	490
126	1,512	0%	10%	10%	1,361	1,361	302	50%	151	680
203	203	0%	10%	10%	183	183	41	50%	20	91
126	252	0%	10%	10%	227	227	50	50%	25	113
126	5,044	0%	10%	10%	4,539	4,539	1,008	50%	504	2,270
202	3,030	0%	10%	10%	2,727	2,727	606	50%	303	1,364
203	1,015	0%	10%	10%	914	914	203	50%	101	457
203	9,744	0%	10%	10%	8,770	8,770	1,948	50%	974	4,385
129	516	0%	10%	10%	464	464	103	50%	52	232
203	203	0%	10%	10%	183	183	41	50%	20	91
226	5,198	0%	10%	10%	4,678	4,678	1,039	50%	520	2,339
226	7,235	0%	10%	10%	6,512	6,512	1,447	50%	723	3,256
226	3,390	0%	10%	10%	3,051	3,051	678	50%	339	1,526
196	5,684	0%	10%	10%	5,116	5,116	1,136	50%	568	2,558
295	9,745	0%	10%	10%	8,771	8,771	1,948	50%	974	4,385

Nr.	Articol	U.M.	Stoc curent	Pret achizitie	Valoare stoc	Stoc inventariat
crt.				Lei	Lei	
148	GARNITURA KLINGHERIT 250*195	Buc	47	295	13,879	47
149	GARNITURA KLINGHERIT 250*195	Buc	16	196	3,136	16
150	GARNITURA KLINGHERIT 255*235	Buc	32	242	7,745	32
151	GARNITURA KLINGHERIT 255*235	Buc	28	243	6,803	28
152	GARNITURA KLINGHERIT 255*235	Buc	32	248	7,932	32
153	GARNITURA KLINGHERIT 260*120	Buc	8	228	1,825	8
154	GARNITURA KLINGHERIT 260*120	Buc	3	228	684	3
155	GARNITURA KLINGHERIT 260*120	Buc	1	221	221	1
156	GARNITURA KLINGHERIT 260*120	Buc	21	228	4,791	21
157	GARNITURA KLINGHERIT 260*120	Buc	6	228	1,369	6
158	GARNITURA KLINGHERIT 260*120	Buc	13	221	2,879	13
159	GARNITURA KLINGHERIT 260*120	Buc	24	221	5,316	24
160	GARNITURA KLINGHERIT 260*120	Buc	48	203	9,744	48
161	GARNITURA KLINGHERIT 260*235	Buc	2	216	432	2
162	GARNITURA KLINGHERIT 270*200	Buc	10	212	2,122	10
163	GARNITURA KLINGHERIT 270*220	Buc	10	212	2,122	10
164	GARNITURA KLINGHERIT 270*220	Buc	60	212	12,731	60
165	GARNITURA KLINGHERIT 270*220	Buc	20	212	4,244	20
166	GARNITURA KLINGHERIT 275*200	Buc	20	336	6,720	20
167	GARNITURA KLINGHERIT 275*200	Buc	34	298	10,145	34
168	GARNITURA KLINGHERIT 275*200	Buc	10	298	2,984	10
169	GARNITURA KLINGHERIT 275*200	Buc	2	298	597	2
170	GARNITURA KLINGHERIT 275*200	Buc	46	311	14,312	46
171	GARNITURA KLINGHERIT 275*200	Buc	23	339	7,792	23
172	GARNITURA KLINGHERIT 275*200	Buc	1	299	299	1
173	GARNITURA KLINGHERIT 275*200	Buc	39	299	11,643	39
174	GARNITURA KLINGHERIT 275*200	Buc	6	299	1,793	6
175	GARNITURA KLINGHERIT 275*200	Buc	8	211	1,688	8
176	GARNITURA KLINGHERIT 275*220	Buc	12	302	3,624	12
177	GARNITURA KLINGHERIT 275*220	Buc	16	302	4,832	16
178	GARNITURA KLINGHERIT 275*220	Buc	16	314	5,026	16
179	GARNITURA KLINGHERIT 275*220	Buc	30	314	9,423	30
180	GARNITURA KLINGHERIT 275*220	Buc	29	149	4,321	29
181	GARNITURA KLINGHERIT 275*220	Buc	55	333	18,301	55
182	GARNITURA KLINGHERIT 275*220	Buc	16	303	4,845	16
183	GARNITURA KLINGHERIT 275*220	Buc	25	310	7,750	25
184	GARNITURA KLINGHERIT 275*220	Buc	11	333	3,660	11
185	GARNITURA KLINGHERIT 275*220	Buc	56	303	16,960	56
186	GARNITURA KLINGHERIT 275*220	Buc	39	221	8,619	39
187	GARNITURA KLINGHERIT 275*220	Buc	5	221	1,105	5
188	GARNITURA KLINGHERIT 275*220	Buc	1	221	221	1
189	GARNITURA KLINGHERIT 275*250	Buc	2	221	442	2
190	GARNITURA KLINGHERIT 280*200	Buc	3	230	690	3
191	GARNITURA KLINGHERIT 280*220	Buc	74	196	14,508	74
192	GARNITURA KLINGHERIT 280*255	Buc	14	231	3,231	14
193	GARNITURA KLINGHERIT 280*255	Buc	29	231	6,694	29
194	GARNITURA KLINGHERIT 285*215	Buc	17	238	4,043	17
195	GARNITURA KLINGHERIT 285*220	Buc	1	230	230	1
196	GARNITURA KLINGHERIT 285*240	Buc	15	226	3,390	15
197	GARNITURA KLINGHERIT 290*270	Buc	11	220	2,420	11
198	GARNITURA KLINGHERIT 295*220	Buc	3	220	660	3

CIB unitar	CIB Total	Dep. fizica	Dep. Funct. si externa	Dep. Cumulata	CIN	Valoare de piata	Valoare de piata	Decolare Vanzare fortata	Valoare de piata in conditii de vanzare fortata	
RON	RON	%	%	%	RON	RON	EUR	%	EUR	RON
295	13,879	0%	10%	10%	12,491	12,491	2,775	50%	1,387	6,245
196	3,136	0%	10%	10%	2,822	2,822	627	50%	313	1,411
242	7,745	0%	10%	10%	6,970	6,970	1,548	50%	774	3,485
243	6,803	0%	10%	10%	6,123	6,123	1,360	50%	680	3,062
248	7,932	0%	10%	10%	7,138	7,138	1,586	50%	793	3,569
228	1,825	0%	10%	10%	1,642	1,642	365	50%	182	821
228	684	0%	10%	10%	616	616	137	50%	68	308
221	221	0%	10%	10%	199	199	44	50%	22	99
228	4,791	0%	10%	10%	4,311	4,311	958	50%	479	2,156
228	1,369	0%	10%	10%	1,232	1,232	274	50%	137	616
221	2,879	0%	10%	10%	2,591	2,591	576	50%	288	1,296
221	5,316	0%	10%	10%	4,784	4,784	1,063	50%	531	2,392
203	9,744	0%	10%	10%	8,770	8,770	1,948	50%	974	4,385
216	432	0%	10%	10%	389	389	86	50%	43	194
212	2,122	0%	10%	10%	1,910	1,910	424	50%	212	955
212	2,122	0%	10%	10%	1,909	1,909	424	50%	212	955
212	12,731	0%	10%	10%	11,458	11,458	2,545	50%	1,273	5,729
212	4,244	0%	10%	10%	3,819	3,819	848	50%	424	1,910
336	6,720	0%	10%	10%	6,048	6,048	1,344	50%	672	3,024
298	10,145	0%	10%	10%	9,131	9,131	2,028	50%	1,014	4,565
298	2,984	0%	10%	10%	2,686	2,686	597	50%	298	1,343
298	597	0%	10%	10%	537	537	119	50%	60	269
311	14,312	0%	10%	10%	12,881	12,881	2,861	50%	1,431	6,440
339	7,792	0%	10%	10%	7,013	7,013	1,558	50%	779	3,506
299	299	0%	10%	10%	269	269	60	50%	30	134
299	11,643	0%	10%	10%	10,478	10,478	2,328	50%	1,164	5,239
299	1,793	0%	10%	10%	1,614	1,614	359	50%	179	807
211	1,688	0%	10%	10%	1,519	1,519	337	50%	169	760
302	3,624	0%	10%	10%	3,262	3,262	725	50%	362	1,631
302	4,832	0%	10%	10%	4,349	4,349	966	50%	483	2,174
314	5,026	0%	10%	10%	4,523	4,523	1,005	50%	502	2,262
314	9,423	0%	10%	10%	8,481	8,481	1,884	50%	942	4,241
149	4,321	0%	10%	10%	3,889	3,889	864	50%	432	1,944
333	18,301	0%	10%	10%	16,471	16,471	3,659	50%	1,830	8,236
303	4,845	0%	10%	10%	4,361	4,361	969	50%	484	2,180
310	7,750	0%	10%	10%	6,975	6,975	1,549	50%	775	3,488
333	3,660	0%	10%	10%	3,294	3,294	732	50%	366	1,647
303	16,960	0%	10%	10%	15,264	15,264	3,391	50%	1,695	7,632
221	8,619	0%	10%	10%	7,757	7,757	1,723	50%	862	3,879
221	1,105	0%	10%	10%	995	995	221	50%	110	497
221	221	0%	10%	10%	199	199	44	50%	22	99
221	442	0%	10%	10%	398	398	88	50%	44	199
230	690	0%	10%	10%	621	621	138	50%	69	311
196	14,508	0%	10%	10%	13,058	13,058	2,901	50%	1,450	6,529
231	3,231	0%	10%	10%	2,908	2,908	646	50%	323	1,454
231	6,694	0%	10%	10%	6,024	6,024	1,338	50%	669	3,012
238	4,043	0%	10%	10%	3,639	3,639	808	50%	404	1,819
230	230	0%	10%	10%	207	207	46	50%	23	104
226	3,390	0%	10%	10%	3,051	3,051	678	50%	339	1,526
220	2,420	0%	10%	10%	2,178	2,178	484	50%	242	1,089
220	660	0%	10%	10%	594	594	132	50%	66	297

Nr.	Articol	U.M.	Stoc curent	Pret achizitie	Valoare stoc	Stoc inventariat
crt.				Lei	Lei	
199	GARNITURA KLINGHERIT 300*260	Buc	140	216	30,244	140
200	GARNITURA KLINGHERIT 300*265	Buc	62	235	14,570	62
201	GARNITURA KLINGHERIT 300*265	Buc	15	235	3,526	15
202	GARNITURA KLINGHERIT 300*265	Buc	17	235	3,998	17
203	GARNITURA KLINGHERIT 300*265	Buc	90	237	21,339	90
204	GARNITURA KLINGHERIT 300*265	Buc	70	235	16,458	70
205	GARNITURA KLINGHERIT 300*265	Buc	195	235	45,868	195
206	GARNITURA KLINGHERIT 300*265	Buc	45	235	10,586	45
207	GARNITURA KLINGHERIT 300*265	Buc	25	235	5,887	25
208	GARNITURA KLINGHERIT 300*265	Buc	30	235	7,065	30
209	GARNITURA KLINGHERIT 310*275	Buc	1	205	205	1
210	GARNITURA KLINGHERIT 315*295	Buc	50	220	11,000	50
211	GARNITURA KLINGHERIT 315*295	Buc	10	220	2,202	10
212	GARNITURA KLINGHERIT 315*295	Buc	110	220	24,229	110
213	GARNITURA KLINGHERIT 320*250	Buc	1	226	226	1
214	GARNITURA KLINGHERIT 320*270	Buc	7	229	1,603	7
215	GARNITURA KLINGHERIT 325*250	Buc	9	230	2,070	9
216	GARNITURA KLINGHERIT 325*275	Buc	8	211	1,688	8
217	GARNITURA KLINGHERIT 330*265	Buc	28	140	3,920	28
218	GARNITURA KLINGHERIT 330*265	Buc	17	235	3,998	17
219	GARNITURA KLINGHERIT 330*265	Buc	21	235	4,941	21
220	GARNITURA KLINGHERIT 330*265	Buc	27	235	6,353	27
221	GARNITURA KLINGHERIT 330*265	Buc	25	237	5,927	25
222	GARNITURA KLINGHERIT 330*270	Buc	32	120	3,846	32
223	GARNITURA KLINGHERIT 340*245	Buc	8	311	2,488	8
224	GARNITURA KLINGHERIT 340*245	Buc	14	234	3,276	14
225	GARNITURA KLINGHERIT 340*250	Buc	3	299	897	3
226	GARNITURA KLINGHERIT 340*250	Buc	1	299	299	1
227	GARNITURA KLINGHERIT 340*250	Buc	4	211	844	4
228	GARNITURA KLINGHERIT 340*270	Buc	188	61	11,468	188
229	GARNITURA KLINGHERIT 340*270	Buc	676	30	20,296	676
230	GARNITURA KLINGHERIT 340*270	Buc	350	61	21,357	350
231	GARNITURA KLINGHERIT 340*270	Buc	400	62	24,604	400
232	GARNITURA KLINGHERIT 340*270	Buc	400	30	12,012	400
233	GARNITURA KLINGHERIT 340*270	Buc	170	65	11,087	170
234	GARNITURA KLINGHERIT 340*270	Buc	170	61	10,424	170
235	GARNITURA KLINGHERIT 340*270	Buc	422	65	27,595	422
236	GARNITURA KLINGHERIT 340*270	Buc	14	230	3,220	14
237	GARNITURA KLINGHERIT 340*275	Buc	2	211	422	2
238	GARNITURA KLINGHERIT 350*300	Buc	4	216	864	4
239	GARNITURA KLINGHERIT 350*305	Buc	1	216	216	1
240	GARNITURA KLINGHERIT 350*305	Buc	3	216	648	3
241	GARNITURA KLINGHERIT 350*315	Buc	110	238	26,181	110
242	GARNITURA KLINGHERIT 350*315	Buc	22	240	5,287	22
243	GARNITURA KLINGHERIT 350*315	Buc	23	240	5,527	23
244	GARNITURA KLINGHERIT 350*315	Buc	15	241	3,614	15
245	GARNITURA KLINGHERIT 350*315	Buc	129	216	27,864	129
246	GARNITURA KLINGHERIT 350*320	Buc	3	216	648	3
247	GARNITURA KLINGHERIT 355*275	Buc	14	140	1,960	14
248	GARNITURA KLINGHERIT 355*275	Buc	8	237	1,896	8
249	GARNITURA KLINGHERIT 355*275	Buc	9	238	2,138	9

CIB unitar	CIB Total	Dep. fizica	Dep. Funct. si externa	Dep. Cumulata	CIN	Valoare de piata	Valoare de piata	Decolare Vanzare fortata	Valoare de piata in conditii de vanzare fortata	
RON	RON	%	%	%	RON	RON	EUR	%	EUR	RON
216	30,244	0%	10%	10%	27,220	27,220	6,047	50%	3,023	13,610
235	14,570	0%	10%	10%	13,113	13,113	2,913	50%	1,457	6,557
235	3,526	0%	10%	10%	3,174	3,174	705	50%	352	1,587
235	3,998	0%	10%	10%	3,599	3,599	799	50%	400	1,799
237	21,339	0%	10%	10%	19,205	19,205	4,266	50%	2,133	9,603
235	16,458	0%	10%	10%	14,812	14,812	3,290	50%	1,645	7,406
235	45,868	0%	10%	10%	41,281	41,281	9,171	50%	4,585	20,641
235	10,586	0%	10%	10%	9,527	9,527	2,116	50%	1,058	4,764
235	5,887	0%	10%	10%	5,299	5,299	1,177	50%	589	2,649
235	7,065	0%	10%	10%	6,358	6,358	1,412	50%	706	3,179
205	205	0%	10%	10%	185	185	41	50%	20	92
220	11,000	0%	10%	10%	9,900	9,900	2,199	50%	1,100	4,950
220	2,202	0%	10%	10%	1,982	1,982	440	50%	220	991
220	24,229	0%	10%	10%	21,806	21,806	4,844	50%	2,422	10,903
226	226	0%	10%	10%	203	203	45	50%	23	102
229	1,603	0%	10%	10%	1,443	1,443	320	50%	160	721
230	2,070	0%	10%	10%	1,863	1,863	414	50%	207	932
211	1,688	0%	10%	10%	1,519	1,519	337	50%	169	760
140	3,920	0%	10%	10%	3,528	3,528	784	50%	392	1,764
235	3,998	0%	10%	10%	3,599	3,599	799	50%	400	1,799
235	4,941	0%	10%	10%	4,447	4,447	988	50%	494	2,223
235	6,353	0%	10%	10%	5,717	5,717	1,270	50%	635	2,859
237	5,927	0%	10%	10%	5,335	5,335	1,185	50%	593	2,667
120	3,846	0%	10%	10%	3,462	3,462	769	50%	385	1,731
311	2,488	0%	10%	10%	2,239	2,239	497	50%	249	1,120
234	3,276	0%	10%	10%	2,949	2,949	655	50%	328	1,474
299	897	0%	10%	10%	807	807	179	50%	90	404
299	299	0%	10%	10%	269	269	60	50%	30	135
211	844	0%	10%	10%	760	760	169	50%	84	380
61	11,468	0%	10%	10%	10,321	10,321	2,293	50%	1,146	5,161
30	20,296	0%	10%	10%	18,267	18,267	4,058	50%	2,029	9,133
61	21,357	0%	10%	10%	19,221	19,221	4,270	50%	2,135	9,611
62	24,604	0%	10%	10%	22,144	22,144	4,919	50%	2,460	11,072
30	12,012	0%	10%	10%	10,811	10,811	2,402	50%	1,201	5,405
65	11,087	0%	10%	10%	9,979	9,979	2,217	50%	1,108	4,989
61	10,424	0%	10%	10%	9,382	9,382	2,084	50%	1,042	4,691
65	27,595	0%	10%	10%	24,836	24,836	5,517	50%	2,759	12,418
230	3,220	0%	10%	10%	2,898	2,898	644	50%	322	1,449
211	422	0%	10%	10%	380	380	84	50%	42	190
216	864	0%	10%	10%	778	778	173	50%	86	389
216	216	0%	10%	10%	194	194	43	50%	22	97
216	648	0%	10%	10%	583	583	130	50%	65	292
238	26,181	0%	10%	10%	23,563	23,563	5,234	50%	2,617	11,781
240	5,287	0%	10%	10%	4,758	4,758	1,057	50%	529	2,379
240	5,527	0%	10%	10%	4,975	4,975	1,105	50%	553	2,487
241	3,614	0%	10%	10%	3,253	3,253	723	50%	361	1,626
216	27,864	0%	10%	10%	25,078	25,078	5,571	50%	2,785	12,539
216	648	0%	10%	10%	583	583	130	50%	65	292
140	1,960	0%	10%	10%	1,764	1,764	392	50%	196	882
237	1,896	0%	10%	10%	1,707	1,707	379	50%	190	853
238	2,138	0%	10%	10%	1,924	1,924	427	50%	214	962



Nr.	Articol	U.M.	Stoc curent	Pret achizitie	Valoare stoc	Stoc inventariat
crt.				Lei	Lei	
250	GARNITURA KLINGHERIT 355*275	Buc	9	238	2,138	9
251	GARNITURA KLINGHERIT 355*305	Buc	17	216	3,672	17
252	GARNITURA KLINGHERIT 355*310	Buc	96	245	23,520	96
253	GARNITURA KLINGHERIT 355*310	Buc	16	248	3,968	16
254	GARNITURA KLINGHERIT 355*310	Buc	43	240	10,320	43
255	GARNITURA KLINGHERIT 355*310	Buc	49	216	10,584	49
256	GARNITURA KLINGHERIT 355*310	Buc	14	216	3,024	14
257	GARNITURA KLINGHERIT 355*315	Buc	13	229	2,977	13
258	GARNITURA KLINGHERIT 355*315	Buc	4	229	916	4
259	GARNITURA KLINGHERIT 360*240	Buc	4	216	864	4
260	GARNITURA KLINGHERIT 365*240	Buc	3	216	648	3
261	GARNITURA KLINGHERIT 370*240	Buc	832	65	54,080	832
262	GARNITURA KLINGHERIT 370*240	Buc	527	61	32,147	527
263	GARNITURA KLINGHERIT 370*240	Buc	400	61	24,400	400
264	GARNITURA KLINGHERIT 370*240	Buc	40	65	2,613	40
265	GARNITURA KLINGHERIT 370*240	Buc	875	61	53,393	875
266	GARNITURA KLINGHERIT 370*240	Buc	366	61	22,326	366
267	GARNITURA KLINGHERIT 370*240	Buc	26	230	5,980	26
268	GARNITURA KLINGHERIT 370*315	Buc	9	216	1,944	9
269	GARNITURA KLINGHERIT 370*320	Buc	38	165	6,270	38
270	GARNITURA KLINGHERIT 375*305	Buc	1	216	216	1
271	GARNITURA KLINGHERIT 380*300	Buc	1	221	221	1
272	GARNITURA KLINGHERIT 380*320	Buc	32	165	5,280	32
273	GARNITURA KLINGHERIT 380*320	Buc	45	228	10,260	45
274	GARNITURA KLINGHERIT 380*325	Buc	139	65	9,035	139
275	GARNITURA KLINGHERIT 380*325	Buc	85	234	19,897	85
276	GARNITURA KLINGHERIT 380*325	Buc	33	234	7,725	33
277	GARNITURA KLINGHERIT 380*370	Buc	23	232	5,336	23
278	GARNITURA KLINGHERIT 400*320	Buc	11	160	1,760	11
279	GARNITURA KLINGHERIT 400*325	Buc	25	235	5,875	25
280	GARNITURA KLINGHERIT 400*325	Buc	2	226	452	2
281	GARNITURA KLINGHERIT 420*325	Buc	5	230	1,150	5
282	GARNITURA KLINGHERIT 420*365	Buc	15	235	3,525	15
283	GARNITURA KLINGHERIT 420*365	Buc	42	235	9,870	42
284	GARNITURA KLINGHERIT 420*365	Buc	65	237	15,385	65
285	GARNITURA KLINGHERIT 420*365	Buc	65	237	15,385	65
286	GARNITURA KLINGHERIT 420*365	Buc	135	235	31,726	135
287	GARNITURA KLINGHERIT 420*370	Buc	162	231	37,422	162
288	GARNITURA KLINGHERIT 420*370	Buc	55	231	12,706	55
289	GARNITURA KLINGHERIT 420*375	Buc	49	171	8,379	49
290	GARNITURA KLINGHERIT 420*390	Buc	7	171	1,198	7
291	GARNITURA KLINGHERIT 420*390	Buc	70	171	11,978	70
292	GARNITURA KLINGHERIT 425*370	Buc	6	228	1,366	6
293	GARNITURA KLINGHERIT 425*370	Buc	5	228	1,141	5
294	GARNITURA KLINGHERIT 425*370	Buc	3	235	704	3
295	GARNITURA KLINGHERIT 425*370	Buc	5	229	1,143	5
296	GARNITURA KLINGHERIT 425*370	Buc	18	229	4,118	18
297	GARNITURA KLINGHERIT 425*370	Buc	21	235	4,930	21
298	GARNITURA KLINGHERIT 425*370	Buc	53	226	11,978	53
299	GARNITURA KLINGHERIT 425*370	Buc	18	229	4,118	18
300	GARNITURA KLINGHERIT 425*370	Buc	26	235	6,103	26

CIB unitar	CIB Total	Dep. fizica	Dep. Funct. si externa	Dep. Cumulata	CIN	Valoare de piata	Valoare de piata	Decolare Vanzare fortata	Valoare de piata in conditii de vanzare fortata	
RON	RON	%	%	%	RON	RON	EUR	%	EUR	RON
238	2,138	0%	10%	10%	1,924	1,924	427	50%	214	962
216	3,672	0%	10%	10%	3,305	3,305	734	50%	367	1,652
245	23,520	0%	10%	10%	21,168	21,168	4,702	50%	2,351	10,584
248	3,968	0%	10%	10%	3,571	3,571	793	50%	397	1,786
240	10,320	0%	10%	10%	9,288	9,288	2,063	50%	1,032	4,644
216	10,584	0%	10%	10%	9,526	9,526	2,116	50%	1,058	4,763
216	3,024	0%	10%	10%	2,722	2,722	605	50%	302	1,361
229	2,977	0%	10%	10%	2,679	2,679	595	50%	298	1,340
229	916	0%	10%	10%	824	824	183	50%	92	412
216	864	0%	10%	10%	778	778	173	50%	86	389
216	648	0%	10%	10%	583	583	130	50%	65	292
65	54,080	0%	10%	10%	48,672	48,672	10,812	50%	5,406	24,336
61	32,147	0%	10%	10%	28,932	28,932	6,427	50%	3,214	14,466
61	24,400	0%	10%	10%	21,960	21,960	4,878	50%	2,439	10,980
65	2,613	0%	10%	10%	2,352	2,352	522	50%	261	1,176
61	53,393	0%	10%	10%	48,053	48,053	10,675	50%	5,337	24,027
61	22,326	0%	10%	10%	20,093	20,093	4,464	50%	2,232	10,047
230	5,980	0%	10%	10%	5,382	5,382	1,196	50%	598	2,691
216	1,944	0%	10%	10%	1,750	1,750	389	50%	194	875
165	6,270	0%	10%	10%	5,643	5,643	1,254	50%	627	2,822
216	216	0%	10%	10%	194	194	43	50%	22	97
221	221	0%	10%	10%	199	199	44	50%	22	99
165	5,280	0%	10%	10%	4,752	4,752	1,056	50%	528	2,376
228	10,260	0%	10%	10%	9,234	9,234	2,051	50%	1,026	4,617
65	9,035	0%	10%	10%	8,132	8,132	1,806	50%	903	4,066
234	19,897	0%	10%	10%	17,907	17,907	3,978	50%	1,989	8,954
234	7,725	0%	10%	10%	6,953	6,953	1,545	50%	772	3,476
232	5,336	0%	10%	10%	4,802	4,802	1,067	50%	533	2,401
160	1,760	0%	10%	10%	1,584	1,584	352	50%	176	792
235	5,875	0%	10%	10%	5,288	5,288	1,175	50%	587	2,644
226	452	0%	10%	10%	407	407	90	50%	45	203
230	1,150	0%	10%	10%	1,035	1,035	230	50%	115	518
235	3,525	0%	10%	10%	3,173	3,173	705	50%	352	1,586
235	9,870	0%	10%	10%	8,883	8,883	1,973	50%	987	4,442
237	15,385	0%	10%	10%	13,847	13,847	3,076	50%	1,538	6,923
237	15,385	0%	10%	10%	13,847	13,847	3,076	50%	1,538	6,923
235	31,726	0%	10%	10%	28,554	28,554	6,343	50%	3,172	14,277
231	37,422	0%	10%	10%	33,680	33,680	7,482	50%	3,741	16,840
231	12,706	0%	10%	10%	11,435	11,435	2,540	50%	1,270	5,718
171	8,379	0%	10%	10%	7,542	7,542	1,675	50%	838	3,771
171	1,198	0%	10%	10%	1,078	1,078	239	50%	120	539
171	11,978	0%	10%	10%	10,780	10,780	2,395	50%	1,197	5,390
228	1,366	0%	10%	10%	1,230	1,230	273	50%	137	615
228	1,141	0%	10%	10%	1,027	1,027	228	50%	114	514
235	704	0%	10%	10%	634	634	141	50%	70	317
229	1,143	0%	10%	10%	1,029	1,029	229	50%	114	515
229	4,118	0%	10%	10%	3,706	3,706	823	50%	412	1,853
235	4,930	0%	10%	10%	4,437	4,437	986	50%	493	2,218
226	11,978	0%	10%	10%	10,780	10,780	2,395	50%	1,197	5,390
229	4,118	0%	10%	10%	3,706	3,706	823	50%	412	1,853
235	6,103	0%	10%	10%	5,492	5,492	1,220	50%	610	2,746

Nr.	Articol	U.M.	Stoc curent	Pret achizitie	Valoare stoc	Stoc inventariat
crit.				Lei	Lei	
301	GARNITURA KLINGHERIT 425*375	Buc	1	231	231	1
302	GARNITURA KLINGHERIT 425*395	Buc	17	231	3,927	17
303	GARNITURA KLINGHERIT 425*395	Buc	2	231	462	2
304	GARNITURA KLINGHERIT 430*400	Buc	1	231	231	1
305	GARNITURA KLINGHERIT 440*370	Buc	20	171	3,420	20
306	GARNITURA KLINGHERIT 440*370	Buc	9	236	2,124	9
307	GARNITURA KLINGHERIT 440*380	Buc	100	336	33,601	100
308	GARNITURA KLINGHERIT 440*380	Buc	3	231	693	3
309	GARNITURA KLINGHERIT 440*390	Buc	37	230	8,510	37
310	GARNITURA KLINGHERIT 450*335	Buc	80	245	19,600	80
311	GARNITURA KLINGHERIT 450*335	Buc	19	245	4,655	19
312	GARNITURA KLINGHERIT 450*335	Buc	27	228	6,147	27
313	GARNITURA KLINGHERIT 450*395	Buc	1	106	106	1
314	GARNITURA KLINGHERIT 450*400	Buc	70	240	16,800	70
315	GARNITURA KLINGHERIT 450*400	Buc	25	224	5,595	25
316	GARNITURA KLINGHERIT 450*400	Buc	33	236	7,788	33
317	GARNITURA KLINGHERIT 450*420	Buc	12	236	2,832	12
318	GARNITURA KLINGHERIT 455*390	Buc	3	229	686	3
319	GARNITURA KLINGHERIT 455*390	Buc	5	229	1,144	5
320	GARNITURA KLINGHERIT 455*390	Buc	7	233	1,634	7
321	GARNITURA KLINGHERIT 455*420	Buc	10	236	2,360	10
322	GARNITURA KLINGHERIT 460*310	Buc	2	227	453	2
323	GARNITURA KLINGHERIT 460*310	Buc	26	227	5,902	26
324	GARNITURA KLINGHERIT 460*310	Buc	5	227	1,136	5
325	GARNITURA KLINGHERIT 460*310	Buc	2	227	454	2
326	GARNITURA KLINGHERIT 460*310	Buc	6	227	1,362	6
327	GARNITURA KLINGHERIT 460*310	Buc	43	227	9,762	43
328	GARNITURA KLINGHERIT 460*310	Buc	4	227	908	4
329	GARNITURA KLINGHERIT 460*310	Buc	6	228	1,367	6
330	GARNITURA KLINGHERIT 460*380	Buc	80	295	23,600	80
331	GARNITURA KLINGHERIT 460*380	Buc	20	231	4,613	20
332	GARNITURA KLINGHERIT 460*380	Buc	3	231	693	3
333	GARNITURA KLINGHERIT 460*410	Buc	193	250	48,250	193
334	GARNITURA KLINGHERIT 460*410	Buc	25	250	6,253	25
335	GARNITURA KLINGHERIT 460*410	Buc	5	231	1,155	5
336	GARNITURA KLINGHERIT 460*410	Buc	104	250	26,000	104
337	GARNITURA KLINGHERIT 465*350	Buc	1	231	231	1
338	GARNITURA KLINGHERIT 465*415	Buc	3	225	675	3
339	GARNITURA KLINGHERIT 465*420	Buc	15	241	3,615	15
340	GARNITURA KLINGHERIT 465*420	Buc	19	225	4,277	19
341	GARNITURA KLINGHERIT 470*420	Buc	1	228	228	1
342	GARNITURA KLINGHERIT 470*420	Buc	37	231	8,564	37
343	GARNITURA KLINGHERIT 470*420	Buc	9	232	2,088	9
344	GARNITURA KLINGHERIT 470*420	Buc	29	166	4,814	29
345	GARNITURA KLINGHERIT 470*420	Buc	65	231	15,025	65
346	GARNITURA KLINGHERIT 470*420	Buc	25	231	5,787	25
347	GARNITURA KLINGHERIT 470*420	Buc	1	231	231	1
348	GARNITURA KLINGHERIT 475*425	Buc	2	231	462	2
349	GARNITURA KLINGHERIT 480*320	Buc	8	236	1,888	8
350	GARNITURA KLINGHERIT 480*400	Buc	1	236	236	1
351	GARNITURA KLINGHERIT 490*415	Buc	60	257	15,420	60

CIB unitar	CIB Total	Dep. fizica	Dep. Funct. si externa	Dep. Cumulata	CIN	Valoare de piata	Valoare de piata	Decolare Vanzare fortata	Valoare de piata in conditii de vanzare fortata	
RON	RON	%	%	%	RON	RON	EUR	%	EUR	RON
231	231	0%	10%	10%	208	208	46	50%	23	104
231	3,927	0%	10%	10%	3,534	3,534	785	50%	393	1,767
231	462	0%	10%	10%	416	416	92	50%	46	208
231	231	0%	10%	10%	208	208	46	50%	23	104
171	3,420	0%	10%	10%	3,078	3,078	684	50%	342	1,539
236	2,124	0%	10%	10%	1,912	1,912	425	50%	212	956
336	33,601	0%	10%	10%	30,241	30,241	6,718	50%	3,359	15,120
231	693	0%	10%	10%	624	624	139	50%	69	312
230	8,510	0%	10%	10%	7,659	7,659	1,701	50%	851	3,830
245	19,600	0%	10%	10%	17,640	17,640	3,919	50%	1,959	8,820
245	4,655	0%	10%	10%	4,190	4,190	931	50%	465	2,095
228	6,147	0%	10%	10%	5,533	5,533	1,229	50%	615	2,766
106	106	0%	10%	10%	96	96	21	50%	11	48
240	16,800	0%	10%	10%	15,120	15,120	3,359	50%	1,679	7,560
224	5,595	0%	10%	10%	5,036	5,036	1,119	50%	559	2,518
236	7,788	0%	10%	10%	7,009	7,009	1,557	50%	779	3,505
236	2,832	0%	10%	10%	2,549	2,549	566	50%	283	1,274
229	686	0%	10%	10%	618	618	137	50%	69	309
229	1,144	0%	10%	10%	1,030	1,030	229	50%	114	515
233	1,634	0%	10%	10%	1,471	1,471	327	50%	163	735
236	2,360	0%	10%	10%	2,124	2,124	472	50%	236	1,062
227	453	0%	10%	10%	408	408	91	50%	45	204
227	5,902	0%	10%	10%	5,312	5,312	1,180	50%	590	2,656
227	1,136	0%	10%	10%	1,022	1,022	227	50%	114	511
227	454	0%	10%	10%	409	409	91	50%	45	204
227	1,362	0%	10%	10%	1,226	1,226	272	50%	136	613
227	9,762	0%	10%	10%	8,786	8,786	1,952	50%	976	4,393
227	908	0%	10%	10%	818	818	182	50%	91	409
228	1,367	0%	10%	10%	1,230	1,230	273	50%	137	615
295	23,600	0%	10%	10%	21,240	21,240	4,718	50%	2,359	10,620
231	4,613	0%	10%	10%	4,152	4,152	922	50%	461	2,076
231	693	0%	10%	10%	624	624	139	50%	69	312
250	48,250	0%	10%	10%	43,425	43,425	9,647	50%	4,823	21,713
250	6,253	0%	10%	10%	5,628	5,628	1,250	50%	625	2,814
231	1,155	0%	10%	10%	1,040	1,040	231	50%	115	520
250	26,000	0%	10%	10%	23,400	23,400	5,198	50%	2,599	11,700
231	231	0%	10%	10%	208	208	46	50%	23	104
225	675	0%	10%	10%	608	608	135	50%	67	304
241	3,615	0%	10%	10%	3,254	3,254	723	50%	361	1,627
225	4,277	0%	10%	10%	3,849	3,849	855	50%	428	1,925
228	228	0%	10%	10%	205	205	46	50%	23	103
231	8,564	0%	10%	10%	7,707	7,707	1,712	50%	856	3,854
232	2,088	0%	10%	10%	1,879	1,879	417	50%	209	939
166	4,814	0%	10%	10%	4,333	4,333	962	50%	481	2,166
231	15,025	0%	10%	10%	13,522	13,522	3,004	50%	1,502	6,761
231	5,787	0%	10%	10%	5,208	5,208	1,157	50%	578	2,604
231	231	0%	10%	10%	208	208	46	50%	23	104
231	462	0%	10%	10%	416	416	92	50%	46	208
236	1,888	0%	10%	10%	1,699	1,699	377	50%	189	850
236	236	0%	10%	10%	212	212	47	50%	24	106
257	15,420	0%	10%	10%	13,878	13,878	3,083	50%	1,541	6,939

Nr.	Articol	U.M.	Stoc curent	Pret achizitie	Valoare stoc	Stoc inventariat
crit.				Lei	Lei	
352	GARNITURA KLINGHERIT 490*420	Buc	25	250	6,250	25
353	GARNITURA KLINGHERIT 490*420	Buc	16	248	3,968	16
354	GARNITURA KLINGHERIT 490*420	Buc	45	248	11,160	45
355	GARNITURA KLINGHERIT 490*425	Buc	22	236	5,192	22
356	GARNITURA KLINGHERIT 500*420	Buc	8	241	1,928	8
357	GARNITURA KLINGHERIT 500*425	Buc	40	255	10,200	40
358	GARNITURA KLINGHERIT 500*425	Buc	11	255	2,805	11
359	GARNITURA KLINGHERIT 505*400	Buc	17	170	2,890	17
360	GARNITURA KLINGHERIT 505*400	Buc	4	241	964	4
361	GARNITURA KLINGHERIT 510*400	Buc	4	247	988	4
362	GARNITURA KLINGHERIT 510*450	Buc	114	240	27,360	114
363	GARNITURA KLINGHERIT 510*450	Buc	16	247	3,952	16
364	GARNITURA KLINGHERIT 510*455	Buc	15	232	3,482	15
365	GARNITURA KLINGHERIT 510*455	Buc	2	232	464	2
366	GARNITURA KLINGHERIT 510*455	Buc	2	233	465	2
367	GARNITURA KLINGHERIT 510*455	Buc	4	236	946	4
368	GARNITURA KLINGHERIT 510*455	Buc	2	232	464	2
369	GARNITURA KLINGHERIT 515*425	Buc	32	250	8,000	32
370	GARNITURA KLINGHERIT 515*425	Buc	12	234	2,808	12
371	GARNITURA KLINGHERIT 530*430	Buc	4	241	964	4
372	GARNITURA KLINGHERIT 55*40	Buc	22	47	1,034	22
373	GARNITURA KLINGHERIT 550*420	Buc	5	294	1,470	5
374	GARNITURA KLINGHERIT 560*500	Buc	11	200	2,200	11
375	GARNITURA KLINGHERIT 560*540	Buc	50	252	12,600	50
376	GARNITURA KLINGHERIT 575*455	Buc	2	241	482	2
377	GARNITURA KLINGHERIT 575*505	Buc	10	252	2,520	10
378	GARNITURA KLINGHERIT 580*530	Buc	6	248	1,485	6
379	GARNITURA KLINGHERIT 580*530	Buc	6	248	1,485	6
380	GARNITURA KLINGHERIT 580*530	Buc	17	185	3,146	17
381	GARNITURA KLINGHERIT 590*420	Buc	6	239	1,434	6
382	GARNITURA KLINGHERIT 595*325	Buc	29	210	6,090	29
383	GARNITURA KLINGHERIT 595*525	Buc	4	252	1,008	4
384	GARNITURA KLINGHERIT 595*525	Buc	12	257	3,085	12
385	GARNITURA KLINGHERIT 595*530	Buc	7	252	1,764	7
386	GARNITURA KLINGHERIT 600*515	Buc	30	252	7,560	30
387	GARNITURA KLINGHERIT 600*530	Buc	2	246	492	2
388	GARNITURA KLINGHERIT 620*320	Buc	51	196	9,996	51
389	GARNITURA KLINGHERIT 620*520	Buc	1	246	246	1
390	GARNITURA KLINGHERIT 625*525	Buc	4	241	964	4
391	GARNITURA KLINGHERIT 625*530	Buc	5	200	1,000	5
392	GARNITURA KLINGHERIT 625*530	Buc	4	241	964	4
393	GARNITURA KLINGHERIT 630*520	Buc	8	196	1,568	8
394	GARNITURA KLINGHERIT 65*28	Buc	86	52	4,489	86
395	GARNITURA KLINGHERIT 65*28	Buc	58	52	3,017	58
396	GARNITURA KLINGHERIT 65*28	Buc	1	52	52	1
397	GARNITURA KLINGHERIT 65*28	Buc	42	52	2,194	42
398	GARNITURA KLINGHERIT 65*28	Buc	11	55	602	11
399	GARNITURA KLINGHERIT 65*28	Buc	64	52	3,345	64
400	GARNITURA KLINGHERIT 65*28	Buc	10	52	523	10
401	GARNITURA KLINGHERIT 65*28	Buc	70	52	3,660	70
402	GARNITURA KLINGHERIT 65*28	Buc	34	79	2,686	34

CIB unitar	CIB Total	Dep. fizica	Dep. Funct. si externa	Dep. Cumulata	CIN	Valoare de piata	Valoare de piata	Decolare Vanzare fortata	Valoare de piata in conditii de vanzare fortata	
RON	RON	%	%	%	RON	RON	EUR	%	EUR	RON
250	6,250	0%	10%	10%	5,625	5,625	1,250	50%	625	2,813
248	3,968	0%	10%	10%	3,571	3,571	793	50%	397	1,786
248	11,160	0%	10%	10%	10,044	10,044	2,231	50%	1,116	5,022
236	5,192	0%	10%	10%	4,673	4,673	1,038	50%	519	2,336
241	1,928	0%	10%	10%	1,735	1,735	385	50%	193	868
255	10,200	0%	10%	10%	9,180	9,180	2,039	50%	1,020	4,590
255	2,805	0%	10%	10%	2,525	2,525	561	50%	280	1,262
170	2,890	0%	10%	10%	2,601	2,601	578	50%	289	1,301
241	964	0%	10%	10%	868	868	193	50%	96	434
247	988	0%	10%	10%	889	889	198	50%	99	445
240	27,360	0%	10%	10%	24,624	24,624	5,470	50%	2,735	12,312
247	3,952	0%	10%	10%	3,557	3,557	790	50%	395	1,778
232	3,482	0%	10%	10%	3,133	3,133	696	50%	348	1,567
232	464	0%	10%	10%	418	418	93	50%	46	209
233	465	0%	10%	10%	419	419	93	50%	47	209
236	946	0%	10%	10%	851	851	189	50%	95	426
232	464	0%	10%	10%	417	417	93	50%	46	209
250	8,000	0%	10%	10%	7,200	7,200	1,599	50%	800	3,600
234	2,808	0%	10%	10%	2,527	2,527	561	50%	281	1,264
241	964	0%	10%	10%	868	868	193	50%	96	434
47	1,034	0%	10%	10%	931	931	207	50%	103	465
294	1,470	0%	10%	10%	1,323	1,323	294	50%	147	662
200	2,200	0%	10%	10%	1,980	1,980	440	50%	220	990
252	12,600	0%	10%	10%	11,340	11,340	2,519	50%	1,260	5,670
241	482	0%	10%	10%	434	434	96	50%	48	217
252	2,520	0%	10%	10%	2,268	2,268	504	50%	252	1,134
248	1,485	0%	10%	10%	1,337	1,337	297	50%	148	668
248	1,485	0%	10%	10%	1,337	1,337	297	50%	148	668
185	3,146	0%	10%	10%	2,831	2,831	629	50%	314	1,416
239	1,434	0%	10%	10%	1,291	1,291	287	50%	143	645
210	6,090	0%	10%	10%	5,481	5,481	1,218	50%	609	2,741
252	1,008	0%	10%	10%	907	907	202	50%	101	454
257	3,085	0%	10%	10%	2,776	2,776	617	50%	308	1,388
252	1,764	0%	10%	10%	1,588	1,588	353	50%	176	794
252	7,560	0%	10%	10%	6,804	6,804	1,511	50%	756	3,402
246	492	0%	10%	10%	443	443	98	50%	49	221
196	9,996	0%	10%	10%	8,996	8,996	1,999	50%	999	4,498
246	246	0%	10%	10%	221	221	49	50%	25	111
241	964	0%	10%	10%	868	868	193	50%	96	434
200	1,000	0%	10%	10%	900	900	200	50%	100	450
241	964	0%	10%	10%	868	868	193	50%	96	434
196	1,568	0%	10%	10%	1,411	1,411	313	50%	157	706
52	4,489	0%	10%	10%	4,040	4,040	898	50%	449	2,020
52	3,017	0%	10%	10%	2,715	2,715	603	50%	302	1,358
52	52	0%	10%	10%	47	47	10	50%	5	24
52	2,194	0%	10%	10%	1,975	1,975	439	50%	219	987
55	602	0%	10%	10%	542	542	120	50%	60	271
52	3,345	0%	10%	10%	3,010	3,010	669	50%	334	1,505
52	523	0%	10%	10%	471	471	105	50%	52	235
52	3,660	0%	10%	10%	3,294	3,294	732	50%	366	1,647
79	2,686	0%	10%	10%	2,417	2,417	537	50%	269	1,209

Nr.	Articol	U.M.	Stoc curent	Pret achizitie	Valoare stoc	Stoc inventariat
crit.				Lei	Lei	
403	GARNITURA KLINGHERIT 65*28	Buc	20	52	1,040	20
404	GARNITURA KLINGHERIT 65*28	Buc	50	52	2,619	50
405	GARNITURA KLINGHERIT 65*28	Buc	23	52	1,203	23
406	GARNITURA KLINGHERIT 65*28	Buc	65	53	3,413	65
407	GARNITURA KLINGHERIT 65*28	Buc	120	55	6,612	120
408	GARNITURA KLINGHERIT 65*28	Buc	75	53	3,947	75
409	GARNITURA KLINGHERIT 65*28	Buc	30	53	1,579	30
410	GARNITURA KLINGHERIT 65*28	Buc	58	58	3,367	58
411	GARNITURA KLINGHERIT 65*28	Buc	100	55	5,503	100
412	GARNITURA KLINGHERIT 65*28	Buc	89	55	4,883	89
413	GARNITURA KLINGHERIT 65*28	Buc	36	54	1,948	36
414	GARNITURA KLINGHERIT 65*28	Buc	44	54	2,381	44
415	GARNITURA KLINGHERIT 65*28	Buc	35	53	1,862	35
416	GARNITURA KLINGHERIT 65*28	Buc	68	52	3,538	68
417	GARNITURA KLINGHERIT 65*28	Buc	238	52	12,378	238
418	GARNITURA KLINGHERIT 650*530	Buc	4	258	1,032	4
419	GARNITURA KLINGHERIT 670*595	Buc	15	245	3,675	15
420	GARNITURA KLINGHERIT 680*620	Buc	49	255	12,495	49
421	GARNITURA KLINGHERIT 695*620	Buc	9	296	2,664	9
422	GARNITURA KLINGHERIT 720*625	Buc	23	296	6,808	23
423	GARNITURA KLINGHERIT 735*620	Buc	5	260	1,300	5
424	GARNITURA KLINGHERIT 735*620	Buc	22	246	5,412	22
425	GARNITURA KLINGHERIT 745*620	Buc	50	260	13,000	50
426	GARNITURA KLINGHERIT 75*240	Buc	161	65	10,465	161
427	GARNITURA KLINGHERIT 75*240	Buc	28	65	1,821	28
428	GARNITURA KLINGHERIT 75*240	Buc	17	65	1,106	17
429	GARNITURA KLINGHERIT 75*40	Buc	37	60	2,220	37
430	GARNITURA KLINGHERIT 75*40	Buc	60	61	3,661	60
431	GARNITURA KLINGHERIT 75*40	Buc	23	60	1,380	23
432	GARNITURA KLINGHERIT 75*40	Buc	252	60	15,163	252
433	GARNITURA KLINGHERIT 75*40	Buc	110	60	6,628	110
434	GARNITURA KLINGHERIT 75*40	Buc	100	60	6,025	100
435	GARNITURA KLINGHERIT 75*40	Buc	23	60	1,386	23
436	GARNITURA KLINGHERIT 75*60	Buc	65	53	3,445	65
437	GARNITURA KLINGHERIT 75*65	Buc	860	62	53,320	860
438	GARNITURA KLINGHERIT 750*590	Buc	10	260	2,600	10
439	GARNITURA KLINGHERIT 750*790	Buc	3	311	933	3
440	GARNITURA KLINGHERIT 765*655	Buc	18	257	4,618	18
441	GARNITURA KLINGHERIT 765*655	Buc	10	257	2,570	10
442	GARNITURA KLINGHERIT 770*655	Buc	5	260	1,300	5
443	GARNITURA KLINGHERIT 780*620	Buc	1	260	260	1
444	GARNITURA KLINGHERIT 780*715	Buc	4	260	1,040	4
445	GARNITURA KLINGHERIT 780*715	Buc	58	249	14,423	58
446	GARNITURA KLINGHERIT 780*725	Buc	8	260	2,080	8
447	GARNITURA KLINGHERIT 780*725	Buc	9	256	2,304	9
448	GARNITURA KLINGHERIT 790*710	Buc	4	273	1,092	4
449	GARNITURA KLINGHERIT 790*710	Buc	11	273	3,003	11
450	GARNITURA KLINGHERIT 790*710	Buc	6	273	1,638	6
451	GARNITURA KLINGHERIT 790*720	Buc	37	260	9,620	37
452	GARNITURA KLINGHERIT 790*730	Buc	24	248	5,941	24
453	GARNITURA KLINGHERIT 790*730	Buc	1	248	248	1

CIB unitar	CIB Total	Dep. fizica	Dep. Funct. si externa	Dep. Cumulata	CIN	Valoare de piata	Valoare de piata	Decolare Vanzare fortata	Valoare de piata in conditii de vanzare fortata	
RON	RON	%	%	%	RON	RON	EUR	%	EUR	RON
52	1,040	0%	10%	10%	936	936	208	50%	104	468
52	2,619	0%	10%	10%	2,357	2,357	524	50%	262	1,179
52	1,203	0%	10%	10%	1,083	1,083	241	50%	120	542
53	3,413	0%	10%	10%	3,071	3,071	682	50%	341	1,536
55	6,612	0%	10%	10%	5,951	5,951	1,322	50%	661	2,975
53	3,947	0%	10%	10%	3,553	3,553	789	50%	395	1,776
53	1,579	0%	10%	10%	1,421	1,421	316	50%	158	711
58	3,367	0%	10%	10%	3,030	3,030	673	50%	337	1,515
55	5,503	0%	10%	10%	4,953	4,953	1,100	50%	550	2,476
55	4,883	0%	10%	10%	4,395	4,395	976	50%	488	2,198
54	1,948	0%	10%	10%	1,753	1,753	389	50%	195	877
54	2,381	0%	10%	10%	2,143	2,143	476	50%	238	1,071
53	1,862	0%	10%	10%	1,676	1,676	372	50%	186	838
52	3,538	0%	10%	10%	3,184	3,184	707	50%	354	1,592
52	12,378	0%	10%	10%	11,141	11,141	2,475	50%	1,237	5,570
258	1,032	0%	10%	10%	929	929	206	50%	103	464
245	3,675	0%	10%	10%	3,308	3,308	735	50%	367	1,654
255	12,495	0%	10%	10%	11,246	11,246	2,498	50%	1,249	5,623
296	2,664	0%	10%	10%	2,398	2,398	533	50%	266	1,199
296	6,808	0%	10%	10%	6,127	6,127	1,361	50%	681	3,064
260	1,300	0%	10%	10%	1,170	1,170	260	50%	130	585
246	5,412	0%	10%	10%	4,871	4,871	1,082	50%	541	2,435
260	13,000	0%	10%	10%	11,700	11,700	2,599	50%	1,300	5,850
65	10,465	0%	10%	10%	9,419	9,419	2,092	50%	1,046	4,709
65	1,821	0%	10%	10%	1,639	1,639	364	50%	182	820
65	1,106	0%	10%	10%	995	995	221	50%	111	498
60	2,220	0%	10%	10%	1,998	1,998	444	50%	222	999
61	3,661	0%	10%	10%	3,295	3,295	732	50%	366	1,648
60	1,380	0%	10%	10%	1,242	1,242	276	50%	138	621
60	15,163	0%	10%	10%	13,647	13,647	3,032	50%	1,516	6,823
60	6,628	0%	10%	10%	5,965	5,965	1,325	50%	663	2,982
60	6,025	0%	10%	10%	5,423	5,423	1,205	50%	602	2,711
60	1,386	0%	10%	10%	1,247	1,247	277	50%	139	624
53	3,445	0%	10%	10%	3,101	3,101	689	50%	344	1,550
62	53,320	0%	10%	10%	47,988	47,988	10,660	50%	5,330	23,994
260	2,600	0%	10%	10%	2,340	2,340	520	50%	260	1,170
311	933	0%	10%	10%	840	840	187	50%	93	420
257	4,618	0%	10%	10%	4,156	4,156	923	50%	462	2,078
257	2,570	0%	10%	10%	2,313	2,313	514	50%	257	1,157
260	1,300	0%	10%	10%	1,170	1,170	260	50%	130	585
260	260	0%	10%	10%	234	234	52	50%	26	117
260	1,040	0%	10%	10%	936	936	208	50%	104	468
249	14,423	0%	10%	10%	12,981	12,981	2,884	50%	1,442	6,491
260	2,080	0%	10%	10%	1,872	1,872	416	50%	208	936
256	2,304	0%	10%	10%	2,074	2,074	461	50%	230	1,037
273	1,092	0%	10%	10%	983	983	218	50%	109	491
273	3,003	0%	10%	10%	2,703	2,703	600	50%	300	1,351
273	1,638	0%	10%	10%	1,474	1,474	328	50%	164	737
260	9,620	0%	10%	10%	8,658	8,658	1,923	50%	962	4,329
248	5,941	0%	10%	10%	5,347	5,347	1,188	50%	594	2,673
248	248	0%	10%	10%	223	223	49	50%	25	111

Nr.	Articol	U.M.	Stoc curent	Pret achizitie	Valoare stoc	Stoc inventariat
crt.				Lei	Lei	
454	GARNITURA KLINGHERIT 790*730	Buc	5	279	1,393	5
455	GARNITURA KLINGHERIT 790*730	Buc	8	256	2,048	8
456	GARNITURA KLINGHERIT 790*730	Buc	6	256	1,536	6
457	GARNITURA KLINGHERIT 800*700	Buc	8	265	2,120	8
458	GARNITURA KLINGHERIT 800*700	Buc	102	265	27,031	102
459	GARNITURA KLINGHERIT 805*715	Buc	19	251	4,769	19
460	GARNITURA KLINGHERIT 810*710	Buc	70	297	20,790	70
461	GARNITURA KLINGHERIT 810*710	Buc	70	297	20,794	70
462	GARNITURA KLINGHERIT 820*700	Buc	1	248	248	1
463	GARNITURA KLINGHERIT 820*700	Buc	7	248	1,739	7
464	GARNITURA KLINGHERIT 820*700	Buc	2	248	497	2
465	GARNITURA KLINGHERIT 820*700	Buc	3	249	746	3
466	GARNITURA KLINGHERIT 820*730	Buc	18	256	4,608	18
467	GARNITURA KLINGHERIT 825*700	Buc	20	270	5,400	20
468	GARNITURA KLINGHERIT 860*820	Buc	25	270	6,750	25
469	GARNITURA KLINGHERIT 865*710	Buc	8	247	1,980	8
470	GARNITURA KLINGHERIT 875*845	Buc	4	247	990	4
471	GARNITURA KLINGHERIT 880*735	Buc	22	270	5,940	22
472	GARNITURA KLINGHERIT 905*815	Buc	10	261	2,610	10
473	GARNITURA KLINGHERIT 910*820	Buc	6	247	1,485	6
474	GARNITURA KLINGHERIT 925*815	Buc	19	247	4,699	19
475	GARNITURA KLINGHERIT 930*830	Buc	10	266	2,660	10
476	GARNITURA KLINGHERIT 95*50	Buc	62	65	4,030	62
477	GARNITURA KLINGHERIT 95*50	Buc	68	65	4,420	68
478	GARNITURA KLINGHERIT 950*910	Buc	8	250	1,997	8
479	GARNITURA KLINGHERIT 950*910	Buc	24	278	6,660	24
480	GARNITURA KLINGHERIT 985*915	Buc	4	248	990	4
481	GARNITURA KLINGHERIT 985*915	Buc	7	248	1,733	7
482	GARNITURA KLINGHERIT 990*925	Buc	5	247	1,237	5
483	INREGISTRATOR TEMPERATURA TIP 500-1	Buc	7	3,240	22,677	7
484	INREGISTRATOR TEMPERATURA TIP 500-1	Buc	5	3,240	16,198	5
485	INREGISTRATOR TEMPERATURA TIP ASS-113	Buc	3	3,420	10,260	3
486	INREGISTRATOR TEMPERATURA TIP ASS-113	Buc	3	3,420	10,260	3
487	IZOLATORI ELECTRICI	Buc	110	70	7,718	110
488	IZOLATORI ELECTRICI	Buc	200	70	14,032	200
489	IZOLATORI ELECTRICI	Buc	290	70	20,347	290
490	KIT REPARATIE	Buc	4	3,951	15,803	4
491	KIT REPARATIE RSP-TA	Buc	13	3,950	51,353	13
492	KIT REPARATIE RSP-TA	Buc	12	3,950	47,403	12
493	KIT REPARATIE RSP-TA	Buc	44	4,020	176,880	44
494	KIT REPARATIE RSP-TA	Buc	2	4,262	8,524	2
495	KIT REPARATIE RSP-TA	Buc	2	4,262	8,524	2
496	KIT REPARATIE RSP-TA	Buc	2	4,261	8,522	2
497	KIT REPARATIE RSP-TA	Buc	2	3,960	7,920	2
498	KIT REPARATIE RSP-TA	Buc	4	4,346	17,385	4
499	KIT REPARATIE RSP-TA	Buc	2	4,263	8,526	2
500	KIT REPARATIE RSP-TA	Buc	1	3,963	3,963	1
501	KIT REPARATIE RSP-TA	Buc	10	4,396	43,959	10
502	KIT REPARATIE RSP-TA	Buc	1	3,963	3,963	1
503	KIT REPARATIE RSP-TA	Buc	2	3,963	7,926	2
504	KIT REPARATIE RSP-TA	Buc	4	3,965	15,860	4

CIB unitar	CIB Total	Dep. fizica	Dep. Funct. si externa	Dep. Cumulata	CIN	Valoare de piata	Valoare de piata	Decolare Vanzare fortata	Valoare de piata in conditii de vanzare fortata	
RON	RON	%	%	%	RON	RON	EUR	%	EUR	RON
279	1,393	0%	10%	10%	1,253	1,253	278	50%	139	627
256	2,048	0%	10%	10%	1,843	1,843	409	50%	205	922
256	1,536	0%	10%	10%	1,382	1,382	307	50%	154	691
265	2,120	0%	10%	10%	1,908	1,908	424	50%	212	954
265	27,031	0%	10%	10%	24,328	24,328	5,404	50%	2,702	12,164
251	4,769	0%	10%	10%	4,292	4,292	953	50%	477	2,146
297	20,790	0%	10%	10%	18,711	18,711	4,157	50%	2,078	9,356
297	20,794	0%	10%	10%	18,715	18,715	4,157	50%	2,079	9,357
248	248	0%	10%	10%	224	224	50	50%	25	112
248	1,739	0%	10%	10%	1,565	1,565	348	50%	174	783
248	497	0%	10%	10%	447	447	99	50%	50	224
249	746	0%	10%	10%	671	671	149	50%	75	336
256	4,608	0%	10%	10%	4,147	4,147	921	50%	461	2,074
270	5,400	0%	10%	10%	4,860	4,860	1,080	50%	540	2,430
270	6,750	0%	10%	10%	6,075	6,075	1,350	50%	675	3,038
247	1,980	0%	10%	10%	1,782	1,782	396	50%	198	891
247	990	0%	10%	10%	891	891	198	50%	99	445
270	5,940	0%	10%	10%	5,346	5,346	1,188	50%	594	2,673
261	2,610	0%	10%	10%	2,349	2,349	522	50%	261	1,175
247	1,485	0%	10%	10%	1,336	1,336	297	50%	148	668
247	4,699	0%	10%	10%	4,229	4,229	939	50%	470	2,114
266	2,660	0%	10%	10%	2,394	2,394	532	50%	266	1,197
65	4,030	0%	10%	10%	3,627	3,627	806	50%	403	1,814
65	4,420	0%	10%	10%	3,978	3,978	884	50%	442	1,989
250	1,997	0%	10%	10%	1,798	1,798	399	50%	200	899
278	6,660	0%	10%	10%	5,994	5,994	1,332	50%	666	2,997
248	990	0%	10%	10%	891	891	198	50%	99	446
248	1,733	0%	10%	10%	1,559	1,559	346	50%	173	780
247	1,237	0%	10%	10%	1,114	1,114	247	50%	124	557
3,240	22,677	0%	10%	10%	20,409	20,409	4,534	40%	2,720	12,245
3,240	16,198	0%	10%	10%	14,578	14,578	3,238	40%	1,943	8,747
3,420	10,260	0%	10%	10%	9,234	9,234	2,051	40%	1,231	5,541
3,420	10,260	0%	10%	10%	9,234	9,234	2,051	40%	1,231	5,541
70	7,718	0%	10%	10%	6,946	6,946	1,543	40%	926	4,168
70	14,032	0%	10%	10%	12,629	12,629	2,806	40%	1,683	7,577
70	20,347	0%	10%	10%	18,312	18,312	4,068	40%	2,441	10,987
3,951	15,803	0%	10%	10%	14,223	14,223	3,160	40%	1,896	8,534
3,950	51,353	0%	10%	10%	46,218	46,218	10,267	40%	6,160	27,731
3,950	47,403	0%	10%	10%	42,663	42,663	9,477	40%	5,686	25,598
4,020	176,880	0%	10%	10%	159,192	159,192	35,364	40%	21,219	95,515
4,262	8,524	0%	10%	10%	7,672	7,672	1,704	40%	1,023	4,603
4,262	8,524	0%	10%	10%	7,672	7,672	1,704	40%	1,023	4,603
4,261	8,522	0%	10%	10%	7,670	7,670	1,704	40%	1,022	4,602
3,960	7,920	0%	10%	10%	7,128	7,128	1,583	40%	950	4,277
4,346	17,385	0%	10%	10%	15,646	15,646	3,476	40%	2,085	9,388
4,263	8,526	0%	10%	10%	7,673	7,673	1,705	40%	1,023	4,604
3,963	3,963	0%	10%	10%	3,567	3,567	792	40%	475	2,140
4,396	43,959	0%	10%	10%	39,563	39,563	8,789	40%	5,273	23,738
3,963	3,963	0%	10%	10%	3,567	3,567	792	40%	475	2,140
3,963	7,926	0%	10%	10%	7,133	7,133	1,585	40%	951	4,280
3,965	15,860	0%	10%	10%	14,274	14,274	3,171	40%	1,903	8,564

Nr.	Articol	U.M.	Stoc curent	Pret achizitie	Valoare stoc	Stoc inventariat
crt.				Lei	Lei	
505	KIT REPARATIE RSP-TA	Buc	2	4,030	8,060	2
506	KIT REPARATIE RSP-TA	Buc	2	4,263	8,525	2
507	KIT REPARATIE RSP-TA	Buc	6	4,263	25,575	6
508	KIT REPARATIE RSP-TA	Buc	6	3,950	23,702	6
509	KIT REPARATIE RSPA	Buc	10	3,950	39,503	10
510	MOTOR CU TAHOMETRU PACIFIC SCIENTIFIC	Buc	63	586	36,918	63
511	MOTOR SINCRON TESLA M303 2VA 24V	Buc	70	89	6,202	70
512	PIESE TURNATE MOT.ELECTRICE R1	Buc	1446	19	26,896	1446
513	PIESE TURNATE MOT.ELECTRICE R2	Buc	134	21	2,814	134
514	PIESE TURNATE MOT.ELECTRICE R3	Buc	476	38	18,278	476
515	PIESE TURNATE MOT.ELECTRICE R4, R6	Buc	56	41	2,318	56
516	PIESE TURNATE MOT.ELECTRICE R5, R7	Buc	814	39	31,420	814
517	PIESE TURNATE MOT.ELECTRICE R8	Buc	1087	39	41,958	1087
518	PLACA ALIMENTARE EXCLUSIV 220	Buc	1	162	162	1
519	PLACA APARAT 200A, PROGRESS	Buc	2	859	1,719	2
520	PLACA APARAT ADVANCE 270	Buc	2	777	1,553	2
521	PLACA APARAT BESTER	Buc	2	1,911	3,823	2
522	PLACA APARAT EI160 TP	Buc	2	1,147	2,295	2
523	PLACA APARAT EI160 TP	Buc	6	993	5,959	6
524	PLACA APARAT E230 HFTP	Buc	5	1,238	6,192	5
525	PLACA APARAT E230 HFTP	Buc	1	1,128	1,128	1
526	PLACA APARAT E230 HFTP	Buc	3	1,128	3,383	3
527	PLACA APARAT E230 HFTP	Buc	2	1,128	2,256	2
528	PLACA APARAT EPI 2900 100A	Buc	1	328	328	1
529	PLACA APARAT EPI 5401 220A	Buc	9	365	3,284	9
530	PLACA APARAT EPI2900 80A	Buc	2	291	582	2
531	PLACA APARAT EXCLUSIV 220	Buc	1	818	818	1
532	PLACA APARAT EXCLUSIV 220	Buc	5	163	814	5
533	PLACA APARAT SUDURA	Buc	62	887	54,994	62
534	PLACA DERULATOR MIG/MAG	Buc	3	269	806	3
535	PLACA DERULATOR US41S(C-3731-379-1R)	Buc	3	269	806	3
536	PLACA DUX 100 PC100 W052990	Buc	1	2,585	2,585	1
537	PLACA DUX 100 PC100 W052990	Buc	1	700	700	1
538	PLACA ELECTRICA S25310-24	Buc	3	1,780	5,340	3
539	PLACA ELECTRICA S25310-24	Buc	1	1,780	1,780	1
540	PLACA ELECTRICA S25310-24	Buc	1	1,781	1,781	1
541	PLACA IMPUT V1455(W05X0519R)	Buc	1	1,061	1,061	1
542	PLACA IMPUT V1605(W05*0190R)	Buc	1	1,803	1,803	1
543	PLACA IMPUT V1605(W05*0190R)	Buc	5	1,146	5,732	5
544	PLACA IMPUT V2705(W05*0290R)	Buc	2	541	1,082	2
545	PLACA INVERTER EI90	Buc	1	1,145	1,145	1
546	PLACA INVERTER E230	Buc	7	1,127	7,892	7
547	PLACA INVERTER E230 TP	Buc	1	1,116	1,116	1
548	PLACA INVERTER E230 TP	Buc	4	1,116	4,465	4
549	PLACA INVERTER V 270 S (W05*0298R)	Buc	2	1,105	2,209	2
550	PLACA INVERTER V1455(S W05X0509R)	Buc	2	303	606	2
551	PLACA INVERTOR V1405 W05X0155R	Buc	2	1,126	2,252	2
552	PLACA INVERTOR V1405 W05X0155R	Buc	3	1,126	3,377	3
553	PLACA MICRO EI60 TP	Buc	4	838	3,352	4
554	PLACA MICROE230 TP	Buc	4	809	3,236	4
555	PLACA PC BOARD MAG 500W	Buc	2	281	562	2

CIB unitar	CIB Total	Dep. fizica	Dep. Funct. si externa	Dep. Cumulata	CIN	Valoare de piata	Valoare de piata	Decolare Vanzare fortata	Valoare de piata in conditii de vanzare fortata	
RON	RON	%	%	%	RON	RON	EUR	%	EUR	RON
4,030	8,060	0%	10%	10%	7,254	7,254	1,611	40%	967	4,352
4,263	8,525	0%	10%	10%	7,673	7,673	1,704	40%	1,023	4,604
4,263	25,575	0%	10%	10%	23,018	23,018	5,113	40%	3,068	13,811
3,950	23,702	0%	10%	10%	21,331	21,331	4,739	40%	2,843	12,799
3,950	39,503	0%	10%	10%	35,552	35,552	7,898	40%	4,739	21,331
586	36,918	0%	10%	10%	33,226	33,226	7,381	40%	4,429	19,936
89	6,202	0%	10%	10%	5,582	5,582	1,240	40%	744	3,349
19	26,896	0%	10%	10%	24,206	24,206	5,377	40%	3,226	14,524
21	2,814	0%	10%	10%	2,533	2,533	563	40%	338	1,520
38	18,278	0%	10%	10%	16,451	16,451	3,654	40%	2,193	9,870
41	2,318	0%	10%	10%	2,087	2,087	464	40%	278	1,252
39	31,420	0%	10%	10%	28,278	28,278	6,282	40%	3,769	16,967
39	41,958	0%	10%	10%	37,762	37,762	8,389	40%	5,033	22,657
162	162	0%	10%	10%	146	146	32	40%	19	88
859	1,719	0%	10%	10%	1,547	1,547	344	40%	206	928
777	1,553	0%	10%	10%	1,398	1,398	311	40%	186	839
1,911	3,823	0%	10%	10%	3,411	3,411	764	40%	459	2,064
1,147	2,295	0%	10%	10%	2,065	2,065	459	40%	275	1,239
993	5,959	0%	10%	10%	5,364	5,364	1,191	40%	715	3,218
1,238	6,192	0%	10%	10%	5,572	5,572	1,238	40%	743	3,343
1,128	1,128	0%	10%	10%	1,015	1,015	225	40%	135	609
1,128	3,383	0%	10%	10%	3,044	3,044	676	40%	406	1,827
1,128	2,256	0%	10%	10%	2,030	2,030	451	40%	271	1,218
328	328	0%	10%	10%	295	295	66	40%	39	177
365	3,284	0%	10%	10%	2,956	2,956	657	40%	394	1,774
291	582	0%	10%	10%	524	524	116	40%	70	314
818	818	0%	10%	10%	736	736	164	40%	98	442
163	814	0%	10%	10%	733	733	163	40%	98	440
887	54,994	0%	10%	10%	49,495	49,495	10,995	40%	6,597	29,697
269	806	0%	10%	10%	725	725	161	40%	97	435
269	806	0%	10%	10%	725	725	161	40%	97	435
2,585	2,585	0%	10%	10%	2,327	2,327	517	40%	310	1,396
700	700	0%	10%	10%	630	630	140	40%	84	378
1,780	5,340	0%	10%	10%	4,806	4,806	1,068	40%	641	2,883
1,780	1,780	0%	10%	10%	1,602	1,602	356	40%	214	961
1,781	1,781	0%	10%	10%	1,603	1,603	356	40%	214	962
1,061	1,061	0%	10%	10%	955	955	212	40%	127	573
1,803	1,803	0%	10%	10%	1,622	1,622	360	40%	216	973
1,146	5,732	0%	10%	10%	5,159	5,159	1,146	40%	688	3,095
541	1,082	0%	10%	10%	973	973	216	40%	130	584
1,145	1,145	0%	10%	10%	1,031	1,031	229	40%	137	618
1,127	7,892	0%	10%	10%	7,103	7,103	1,578	40%	947	4,262
1,116	1,116	0%	10%	10%	1,005	1,005	223	40%	134	603
1,116	4,465	0%	10%	10%	4,018	4,018	893	40%	536	2,411
1,105	2,209	0%	10%	10%	1,988	1,988	442	40%	265	1,193
303	606	0%	10%	10%	545	545	121	40%	73	327
1,126	2,252	0%	10%	10%	2,026	2,026	450	40%	270	1,216
1,126	3,377	0%	10%	10%	3,040	3,040	675	40%	405	1,824
838	3,352	0%	10%	10%	3,017	3,017	670	40%	402	1,810
809	3,236	0%	10%	10%	2,913	2,913	647	40%	388	1,748
281	562	0%	10%	10%	506	506	112	40%	67	303

Nr.	Articol	U.M.	Stoc curent	Pret achizitie	Valoare stoc	Stoc inventariat
crit.				Lei	Lei	
556	PLACA PC BOARD US-41-S	Buc	5	250	1,251	5
557	PLACA SUDURA DIN 11 (400*600)	Buc	61	88	5,369	61
558	PLACA SUDURA DIN 12 (400*600)	Buc	50	103	5,169	50
559	PLACA SUDURA DIN 9 (400*600)	Buc	121	104	12,583	121
560	POTENTIOMETRU REGLABIL TIP 31 P41-24V	Buc	11	2,385	26,235	11
561	PRESOSTAT PNEUMATIC A124-A15	Buc	20	5,181	103,610	20
562	PUNTE DIODA /600A	Buc	1	302	302	1
563	PUNTE DIODA /600A	Buc	25	303	7,578	25
564	PUNTE DIODA 350 A	Buc	3	284	853	3
565	PUNTE DIODA 500 A	Buc	5	282	1,409	5
566	PUNTE DIODA MG 315B	Buc	5	380	1,901	5
567	PUPITRU COMANDA CNC	Buc	1	326,517	326,517	1
568	RACITOR APARAT SUDURA FRIGOMIX 5	Buc	1	2,280	2,280	1
569	RELEU TEMPORIZARE	Buc	3	7,900	23,700	3
570	RELEU TEMPORIZARE	Buc	1	7,908	7,908	1
571	RELEU TEMPORIZARE	Buc	1	8,310	8,310	1
572	RELEU TEMPORIZARE	Buc	3	7,910	23,730	3
573	RELEU TEMPORIZARE	Buc	2	7,910	15,820	2
574	RELEU TEMPORIZARE	Buc	1	6,700	6,700	1
575	RELEU TEMPORIZARE	Buc	1	6,702	6,702	1
576	RELEU TEMPORIZARE	Buc	1	8,303	8,303	1
577	RELEU TEMPORIZARE	Buc	1	7,909	7,909	1
578	RELEU TEMPORIZARE	Buc	1	7,903	7,903	1
579	RELEU TEMPORIZARE	Buc	2	8,312	16,624	2
580	RELEU TEMPORIZARE	Buc	6	7,901	47,407	6
581	RELEU TEMPORIZARE	Buc	1	8,301	8,301	1
582	RELEU TEMPORIZARE	Buc	6	7,350	44,103	6
583	RELEU TEMPORIZARE	Buc	5	7,900	39,500	5
584	RELEU TEMPORIZARE	Buc	1	6,702	6,702	1
585	RELEU TEMPORIZARE	Buc	2	6,704	13,407	2
586	RELEU TEMPORIZARE	Buc	1	7,905	7,905	1
587	RELEU TEMPORIZARE	Buc	1	6,703	6,703	1
588	RELEU TEMPORIZARE	Buc	1	7,939	7,939	1
589	RELEU TEMPORIZARE	Buc	1	9,243	9,243	1
590	RELEU TEMPORIZARE	Buc	1	8,064	8,064	1
591	RELEU TEMPORIZARE	Buc	3	8,336	25,008	3
592	RELEU TEMPORIZARE	Buc	2	6,700	13,400	2
593	RELEU TEMPORIZARE	Buc	1	6,838	6,838	1
594	RELEU TEMPORIZARE	Buc	1	7,939	7,939	1
595	ROBINET DIN 50 PN 400	Buc	2	7,585	15,170	2
596	ROBINET DIN 65 PN 25	Buc	2	10,039	20,078	2
597	ROBINET DN50 PN400	Buc	2	5,827	11,654	2
598	RSPTA DN150 PN16	Buc	1	15,520	15,520	1
599	RSPTA DN150 PN160	Buc	1	14,225	14,225	1
600	RSPTA DN150 PN25	Buc	14	14,420	201,880	14
601	RSPTA DN250 PN40	Buc	1	20,750	20,750	1
602	RSPTA DN250 PN40	Buc	1	21,165	21,165	1
603	RSPTA DN65 PN25	Buc	1	7,838	7,838	1
604	RSPTA DN80 PN25	Buc	2	10,271	20,542	2
605	RSPTA DN80 PN25	Buc	23	9,625	221,375	23
606	SEMERINGURI	Buc	89	70	6,231	89

CIB unitar	CIB Total	Dep. fizica	Dep. Funct. si externa	Dep. Cumulata	CIN	Valoare de piata	Valoare de piata	Decolare Vanzare fortata	Valoare de piata in conditii de vanzare fortata	
RON	RON	%	%	%	RON	RON	EUR	%	EUR	RON
250	1,251	0%	10%	10%	1,125	1,125	250	40%	150	675
88	5,369	0%	10%	10%	4,832	4,832	1,073	40%	644	2,899
103	5,169	0%	10%	10%	4,652	4,652	1,033	40%	620	2,791
104	12,583	0%	10%	10%	11,324	11,324	2,516	40%	1,509	6,795
2,385	26,235	0%	10%	10%	23,612	23,612	5,245	40%	3,147	14,167
5,181	103,610	0%	10%	10%	93,249	93,249	20,715	40%	12,429	55,950
302	302	0%	10%	10%	272	272	60	40%	36	163
303	7,578	0%	10%	10%	6,820	6,820	1,515	40%	909	4,092
284	853	0%	10%	10%	768	768	171	40%	102	461
282	1,409	0%	10%	10%	1,268	1,268	282	40%	169	761
380	1,901	0%	10%	10%	1,710	1,710	380	40%	228	1,026
326,517	326,517	0%	10%	10%	293,865	293,865	65,282	40%	39,169	176,319
2,280	2,280	0%	10%	10%	2,052	2,052	456	40%	274	1,231
7,900	23,700	0%	10%	10%	21,330	21,330	4,738	40%	2,843	12,798
7,908	7,908	0%	10%	10%	7,117	7,117	1,581	40%	949	4,270
8,310	8,310	0%	10%	10%	7,479	7,479	1,661	40%	997	4,487
7,910	23,730	0%	10%	10%	21,357	21,357	4,744	40%	2,847	12,814
7,910	15,820	0%	10%	10%	14,238	14,238	3,163	40%	1,898	8,543
6,700	6,700	0%	10%	10%	6,030	6,030	1,340	40%	804	3,618
6,702	6,702	0%	10%	10%	6,032	6,032	1,340	40%	804	3,619
8,303	8,303	0%	10%	10%	7,473	7,473	1,660	40%	996	4,484
7,909	7,909	0%	10%	10%	7,118	7,118	1,581	40%	949	4,271
7,903	7,903	0%	10%	10%	7,113	7,113	1,580	40%	948	4,268
8,312	16,624	0%	10%	10%	14,962	14,962	3,324	40%	1,994	8,977
7,901	47,407	0%	10%	10%	42,666	42,666	9,478	40%	5,687	25,600
8,301	8,301	0%	10%	10%	7,471	7,471	1,660	40%	996	4,482
7,350	44,103	0%	10%	10%	39,693	39,693	8,818	40%	5,291	23,816
7,900	39,500	0%	10%	10%	35,550	35,550	7,897	40%	4,738	21,330
6,702	6,702	0%	10%	10%	6,032	6,032	1,340	40%	804	3,619
6,704	13,407	0%	10%	10%	12,066	12,066	2,681	40%	1,608	7,240
7,905	7,905	0%	10%	10%	7,115	7,115	1,580	40%	948	4,269
6,703	6,703	0%	10%	10%	6,032	6,032	1,340	40%	804	3,619
7,939	7,939	0%	10%	10%	7,145	7,145	1,587	40%	952	4,287
9,243	9,243	0%	10%	10%	8,318	8,318	1,848	40%	1,109	4,991
8,064	8,064	0%	10%	10%	7,258	7,258	1,612	40%	967	4,355
8,336	25,008	0%	10%	10%	22,507	22,507	5,000	40%	3,000	13,504
6,700	13,400	0%	10%	10%	12,060	12,060	2,679	40%	1,607	7,236
6,838	6,838	0%	10%	10%	6,154	6,154	1,367	40%	820	3,692
7,939	7,939	0%	10%	10%	7,145	7,145	1,587	40%	952	4,287
7,585	15,170	0%	10%	10%	13,653	13,653	3,033	40%	1,820	8,192
10,039	20,078	0%	10%	10%	18,070	18,070	4,014	40%	2,409	10,842
5,827	11,654	0%	10%	10%	10,489	10,489	2,330	40%	1,398	6,293
15,520	15,520	0%	10%	10%	13,968	13,968	3,103	40%	1,862	8,381
14,225	14,225	0%	10%	10%	12,803	12,803	2,844	40%	1,706	7,682
14,420	201,880	0%	10%	10%	181,692	181,692	40,363	40%	24,218	109,015
20,750	20,750	0%	10%	10%	18,675	18,675	4,149	40%	2,489	11,205
21,165	21,165	0%	10%	10%	19,049	19,049	4,232	40%	2,539	11,429
7,838	7,838	0%	10%	10%	7,054	7,054	1,567	40%	940	4,233
10,271	20,542	0%	10%	10%	18,488	18,488	4,107	40%	2,464	11,093
9,625	221,375	0%	10%	10%	199,238	199,238	44,260	40%	26,556	119,543
70	6,231	0%	10%	10%	5,608	5,608	1,246	40%	747	3,365

Nr.	Articol	U.M.	Stoc curent	Pret achizitie	Valoare stoc	Stoc inventariat
crit.				Lei	Lei	
607	SEMERINGURI	Buc	250	72	18,004	250
608	SEMERINGURI	Buc	80	71	5,714	80
609	SEMERINGURI	Buc	350	71	25,001	350
610	SEMERINGURI	Buc	323	70	22,665	323
611	SEMERINGURI	Buc	160	72	11,485	160
612	SEMERINGURI	Buc	320	71	22,865	320
613	SEMERINGURI	Buc	300	71	21,435	300
614	SEMERINGURI	Buc	300	72	21,597	300
615	SET MUFЕ CONECTARE RT	Buc	6	295	1,770	6
616	SET MUFЕ CONECTARE RT	Buc	10	295	2,950	10
617	SNUR GRAFITAT	Kg	193.45	255	49,330	193
618	SNUR GRAFITAT	Kg	165	255	42,075	165
619	SNUR GRAFITAT	Kg	86	265	22,790	86
620	SNUR GRAFITAT	Kg	189	265	50,085	189
621	SNUR GRAFITAT	Kg	80	265	21,204	80
622	SNUR GRAFITAT	Kg	74	265	19,617	74
623	SNUR GRAFITAT	Kg	10	265	2,651	10
624	SNUR GRAFITAT	Kg	78	286	22,308	78
625	TEU TEFLOН TRECERE DN50	Buc	6	980	5,878	6
626	6469100010 MENGHINE MAGNAT 100*132	Buc	1	407	407	1
627	6474030010 MENGHINE PT. TEVI 3 "	Buc	1	413	413	1
628	BURGHIU METAL 1	Buc	366	1	359	366
629	BURGHIU METAL 1.1	Buc	198	1	186	198
630	BURGHIU METAL 1.2	Buc	187	1	176	187
631	BURGHIU METAL 1.3	Buc	185	1	174	185
632	BURGHIU METAL 1.4	Buc	180	1	169	180
633	BURGHIU METAL 1.5	Buc	395	1	312	395
634	BURGHIU METAL 1.6	Buc	190	1	152	190
635	BURGHIU METAL 1.7	Buc	200	1	158	200
636	BURGHIU METAL 1.8	Buc	203	1	160	203
637	BURGHIU METAL 1.9	Buc	205	1	162	205
638	BURGHIU METAL 10	Buc	134	4	469	134
639	BURGHIU METAL 10.5	Buc	400	5	1,960	400
640	BURGHIU METAL 11	Buc	220	5	1,056	220
641	BURGHIU METAL 11.5	Buc	190	5	988	190
642	BURGHIU METAL 12	Buc	390	7	2,730	390
643	BURGHIU METAL 12.5	Buc	430	5	2,150	430
644	BURGHIU METAL 13	Buc	254	9	2,283	254
645	BURGHIU METAL 2	Buc	280	0	84	280
646	BURGHIU METAL 2.1	Buc	220	1	174	220
647	BURGHIU METAL 2.2	Buc	130	1	103	130
648	BURGHIU METAL 2.3	Buc	200	1	158	200
649	BURGHIU METAL 2.4	Buc	201	1	173	201
650	BURGHIU METAL 2.5	Buc	293	1	252	293
651	BURGHIU METAL 2.6	Buc	250	1	193	250
652	BURGHIU METAL 2.7	Buc	148	1	130	148
653	BURGHIU METAL 2.8	Buc	182	1	160	182
654	BURGHIU METAL 2.9	Buc	194	1	171	194
655	BURGHIU METAL 3	Buc	206	1	181	206
656	BURGHIU METAL 3.1	Buc	77	1	72	77
657	BURGHIU METAL 3.2	Buc	339	1	319	339

CIB unitar	CIB Total	Dep. fizica	Dep. Funct. si externa	Dep. Cumulata	CIN	Valoare de piata	Valoare de piata	Decolare Vanzare fortata	Valoare de piata in conditii de vanzare fortata	
RON	RON	%	%	%	RON	RON	EUR	%	EUR	RON
72	18,004	0%	10%	10%	16,204	16,204	3,600	40%	2,160	9,722
71	5,714	0%	10%	10%	5,143	5,143	1,142	40%	685	3,086
71	25,001	0%	10%	10%	22,500	22,500	4,998	40%	2,999	13,500
70	22,665	0%	10%	10%	20,398	20,398	4,531	40%	2,719	12,239
72	11,485	0%	10%	10%	10,336	10,336	2,296	40%	1,378	6,202
71	22,865	0%	10%	10%	20,578	20,578	4,571	40%	2,743	12,347
71	21,435	0%	10%	10%	19,291	19,291	4,286	40%	2,571	11,575
72	21,597	0%	10%	10%	19,437	19,437	4,318	40%	2,591	11,662
295	1,770	0%	10%	10%	1,593	1,593	354	40%	212	956
295	2,950	0%	10%	10%	2,655	2,655	590	40%	354	1,593
255	49,330	0%	10%	10%	44,397	44,397	9,863	40%	5,918	26,638
255	42,075	0%	10%	10%	37,868	37,868	8,412	40%	5,047	22,721
265	22,790	0%	10%	10%	20,511	20,511	4,556	40%	2,734	12,307
265	50,085	0%	10%	10%	45,077	45,077	10,014	40%	6,008	27,046
265	21,204	0%	10%	10%	19,084	19,084	4,239	40%	2,544	11,450
265	19,617	0%	10%	10%	17,656	17,656	3,922	40%	2,353	10,593
265	2,651	0%	10%	10%	2,386	2,386	530	40%	318	1,432
286	22,308	0%	10%	10%	20,077	20,077	4,460	40%	2,676	12,046
980	5,878	0%	10%	10%	5,291	5,291	1,175	40%	705	3,174
407	407	0%	10%	10%	366	366	81	40%	49	220
413	413	0%	10%	10%	372	372	83	40%	50	223
1	359	0%	10%	10%	323	323	72	40%	43	194
1	186	0%	10%	10%	168	168	37	40%	22	101
1	176	0%	10%	10%	158	158	35	40%	21	95
1	174	0%	10%	10%	157	157	35	40%	21	94
1	169	0%	10%	10%	152	152	34	40%	20	91
1	312	0%	10%	10%	281	281	62	40%	37	169
1	152	0%	10%	10%	137	137	30	40%	18	82
1	158	0%	10%	10%	142	142	32	40%	19	85
1	160	0%	10%	10%	144	144	32	40%	19	87
1	162	0%	10%	10%	146	146	32	40%	19	87
4	469	0%	10%	10%	422	422	94	40%	56	253
5	1,960	0%	10%	10%	1,764	1,764	392	40%	235	1,058
5	1,056	0%	10%	10%	950	950	211	40%	127	570
5	988	0%	10%	10%	889	889	198	40%	119	534
7	2,730	0%	10%	10%	2,457	2,457	546	40%	327	1,474
5	2,150	0%	10%	10%	1,935	1,935	430	40%	258	1,161
9	2,283	0%	10%	10%	2,055	2,055	457	40%	274	1,233
0	84	0%	10%	10%	76	76	17	40%	10	45
1	174	0%	10%	10%	156	156	35	40%	21	94
1	103	0%	10%	10%	92	92	21	40%	12	55
1	158	0%	10%	10%	142	142	32	40%	19	85
1	173	0%	10%	10%	156	156	35	40%	21	93
1	252	0%	10%	10%	227	227	50	40%	30	136
1	193	0%	10%	10%	173	173	38	40%	23	104
1	130	0%	10%	10%	117	117	26	40%	16	70
1	160	0%	10%	10%	144	144	32	40%	19	86
1	171	0%	10%	10%	154	154	34	40%	20	92
1	181	0%	10%	10%	163	163	36	40%	22	98
1	72	0%	10%	10%	65	65	14	40%	9	39
1	319	0%	10%	10%	287	287	64	40%	38	172



Nr.	Articol	U.M.	Stoc curent	Pret achizitie	Valoare stoc	Stoc inventariat
crit.				Lei	Lei	
658	BURGHIU METAL 3.3	Buc	150	1	141	150
659	BURGHIU METAL 3.4	Buc	11	1	12	11
660	BURGHIU METAL 3.5	Buc	290	1	313	290
661	BURGHIU METAL 3.6	Buc	100	1	108	100
662	BURGHIU METAL 3.7	Buc	40	1	43	40
663	BURGHIU METAL 3.8	Buc	180	1	135	180
664	BURGHIU METAL 3.9	Buc	170	1	136	170
665	BURGHIU METAL 4.1	Buc	4	1	5	4
666	BURGHIU METAL 4.3	Buc	16	1	22	16
667	BURGHIU METAL 4.4	Buc	84	1	118	84
668	BURGHIU METAL 4.5	Buc	175	1	245	175
669	BURGHIU METAL 4.6	Buc	190	1	266	190
670	BURGHIU METAL 4.7	Buc	190	1	266	190
671	BURGHIU METAL 4.8	Buc	144	2	226	144
672	BURGHIU METAL 4.9	Buc	30	2	47	30
673	BURGHIU METAL 5	Buc	15	2	23	15
674	BURGHIU METAL 5.5	Buc	170	2	340	170
675	BURGHIU METAL 5.6	Buc	4	2	8	4
676	BURGHIU METAL 5.7	Buc	224	2	464	224
677	BURGHIU METAL 5.8	Buc	160	2	328	160
678	BURGHIU METAL 5.9	Buc	5	2	10	5
679	BURGHIU METAL 6	Buc	186	2	385	186
680	BURGHIU METAL 6.1	Buc	107	2	254	107
681	BURGHIU METAL 6.2	Buc	119	2	282	119
682	BURGHIU METAL 6.3	Buc	140	2	332	140
683	BURGHIU METAL 6.4	Buc	16	3	40	16
684	BURGHIU METAL 6.5	Buc	159	3	401	159
685	BURGHIU METAL 6.6	Buc	170	3	425	170
686	BURGHIU METAL 6.7	Buc	148	3	373	148
687	BURGHIU METAL 6.8	Buc	30	3	84	30
688	BURGHIU METAL 6.9	Buc	206	3	583	206
689	BURGHIU METAL 7	Buc	240	3	672	240
690	BURGHIU METAL 7.1	Buc	190	3	532	190
691	BURGHIU METAL 7.2	Buc	200	3	550	200
692	BURGHIU METAL 7.3	Buc	175	3	495	175
693	BURGHIU METAL 7.4	Buc	220	3	605	220
694	BURGHIU METAL 7.5	Buc	305	3	863	305
695	BURGHIU METAL 7.5	Buc	9	4	33	9
696	BURGHIU METAL 7.6	Buc	70	3	239	70
697	BURGHIU METAL 7.7	Buc	70	3	239	70
698	BURGHIU METAL 7.8	Buc	80	3	268	80
699	BURGHIU METAL 7.9	Buc	93	3	317	93
700	BURGHIU METAL 8.1	Buc	54	4	190	54
701	BURGHIU METAL 8.2	Buc	104	4	365	104
702	BURGHIU METAL 8.3	Buc	10	4	35	10
703	BURGHIU METAL 8.4	Buc	124	4	451	124
704	BURGHIU METAL 8.5	Buc	178	4	648	178
705	BURGHIU METAL 8.5	Buc	2	4	9	2
706	BURGHIU METAL 8.6	Buc	90	4	374	90
707	BURGHIU METAL 8.7	Buc	110	4	462	110
708	BURGHIU METAL 8.8	Buc	90	4	374	90

CIB unitar	CIB Total	Dep. fizica	Dep. Funct. si externa	Dep. Cumulata	CIN	Valoare de piata	Valoare de piata	Decolare Vanzare fortata	Valoare de piata in conditii de vanzare fortata	
RON	RON	%	%	%	RON	RON	EUR	%	EUR	RON
1	141	0%	10%	10%	127	127	28	40%	17	76
1	12	0%	10%	10%	11	11	2	40%	1	6
1	313	0%	10%	10%	282	282	63	40%	38	169
1	108	0%	10%	10%	97	97	22	40%	13	58
1	43	0%	10%	10%	39	39	9	40%	5	23
1	135	0%	10%	10%	122	122	27	40%	16	73
1	136	0%	10%	10%	122	122	27	40%	16	73
1	5	0%	10%	10%	4	4	1	40%	1	3
1	22	0%	10%	10%	20	20	4	40%	3	12
1	118	0%	10%	10%	106	106	24	40%	14	64
1	245	0%	10%	10%	221	221	49	40%	29	132
1	266	0%	10%	10%	239	239	53	40%	32	144
1	266	0%	10%	10%	239	239	53	40%	32	144
2	226	0%	10%	10%	203	203	45	40%	27	122
2	47	0%	10%	10%	42	42	9	40%	6	25
2	23	0%	10%	10%	20	20	4	40%	3	12
2	340	0%	10%	10%	306	306	68	40%	41	184
2	8	0%	10%	10%	7	7	2	40%	1	4
2	464	0%	10%	10%	417	417	93	40%	56	250
2	328	0%	10%	10%	295	295	66	40%	39	177
2	10	0%	10%	10%	9	9	2	40%	1	6
2	385	0%	10%	10%	347	347	77	40%	46	208
2	254	0%	10%	10%	228	228	51	40%	30	137
2	282	0%	10%	10%	254	254	56	40%	34	152
2	332	0%	10%	10%	299	299	66	40%	40	179
3	40	0%	10%	10%	36	36	8	40%	5	22
3	401	0%	10%	10%	361	361	80	40%	48	216
3	425	0%	10%	10%	383	383	85	40%	51	230
3	373	0%	10%	10%	336	336	75	40%	45	201
3	84	0%	10%	10%	76	76	17	40%	10	45
3	583	0%	10%	10%	525	525	117	40%	70	315
3	672	0%	10%	10%	605	605	134	40%	81	363
3	532	0%	10%	10%	479	479	106	40%	64	287
3	550	0%	10%	10%	495	495	110	40%	66	297
3	495	0%	10%	10%	446	446	99	40%	59	267
3	605	0%	10%	10%	545	545	121	40%	73	327
3	863	0%	10%	10%	777	777	173	40%	104	466
4	33	0%	10%	10%	30	30	7	40%	4	18
3	239	0%	10%	10%	215	215	48	40%	29	129
3	239	0%	10%	10%	215	215	48	40%	29	129
3	268	0%	10%	10%	241	241	54	40%	32	145
3	317	0%	10%	10%	285	285	63	40%	38	171
4	190	0%	10%	10%	171	171	38	40%	23	102
4	365	0%	10%	10%	329	329	73	40%	44	197
4	35	0%	10%	10%	32	32	7	40%	4	19
4	451	0%	10%	10%	406	406	90	40%	54	244
4	648	0%	10%	10%	583	583	130	40%	78	350
4	9	0%	10%	10%	8	8	2	40%	1	5
4	374	0%	10%	10%	336	336	75	40%	45	202
4	462	0%	10%	10%	416	416	92	40%	55	249
4	374	0%	10%	10%	336	336	75	40%	45	202

Nr.	Articol	U.M.	Stoc curent	Pret achizitie	Valoare stoc	Stoc inventariat
crt.				Lei	Lei	
709	BURGHIU METAL 8.9	Buc	110	4	463	110
710	BURGHIU METAL 9	Buc	157	5	726	157
711	BURGHIU METAL 9.1	Buc	26	4	113	26
712	BURGHIU METAL 9.2	Buc	90	4	387	90
713	BURGHIU METAL 9.3	Buc	20	4	80	20
714	BURGHIU METAL 9.4	Buc	120	4	521	120
715	BURGHIU METAL 9.5	Buc	235	5	1,083	235
716	BURGHIU METAL 9.5	Buc	6	5	29	6
717	BURGHIU METAL 9.6	Buc	120	5	571	120
718	BURGHIU METAL 9.7	Buc	135	5	643	135
719	BURGHIU METAL 9.8	Buc	130	4	520	130
720	BURGHIU METAL 9.9	Buc	144	5	724	144
721	CABLU MYYM 3*2.5 E	M	100	3	340	100
722	CAZMA	Buc	3	7	21	3
723	CIOCAN SUDURA M	Buc	27	18	474	27
724	CIOCAN SUDURA M	Buc	424	20	8,480	424
725	CIOCAN SUDURA S	Buc	416	13	5,200	416
726	CIZME APA NOROI LUNGI	Perechi	25	12	300	25
727	COZI TARNACOP	Buc	1	4	4	1
728	DISC DIAM. DS 60 U 125*22.23	Buc	150	28	4,146	150
729	DISC DIAM. DS 60 U 180*22.23	Buc	100	57	5,702	100
730	DISC SADU DEBITARE INOX A 46 T 125*1.6*22.23	Buc	399	0	123	399
731	DISC SADU DEBITARE INOX A Z 46 P 230*1.9*22.23	Buc	100	1	80	100
732	DISC SADU DEBITARE INOX AZ 46 125*1*22.23	Buc	500	0	154	500
733	DISC SADU DEBITARE METAL A 30 R 230*3*22.23	Buc	99	1	69	99
734	DISC SADU POLIZARE METAL A 30 R 125*6.4*22.23	Buc	100	0	46	100
735	DUZA COOLEX 337-3 100-200MM	Buc	3	50	150	3
736	ECHIPAMENT MOBIL STINS INCENDIU	Buc	1	16,850	16,850	1
737	ELECTROZI SUPERCITO A 5.00*450	Kg	48	8	360	48
738	FIBRO DISCURI SADU CONICE GAZ K 40 125 MM	Buc	100	1	101	100
739	FIBRO-DISCURI CS 561 K 40 125 MM	Buc	25	1	26	25
740	FISA 5*32 A	Buc	20	14	270	20
741	GEAM COBALT NR.8 (100*60)	Buc	112	2	246	112
742	GEAM SUDURA DIN 10 (60*100)	Buc	639	2	1,278	639
743	GEAM SUDURA DIN 10 (60*100)	Buc	76	2	152	76
744	GEAM SUDURA DIN 10 (90*100)	Buc	199	2	470	199
745	GEAM SUDURA DIN 10 (90*100)	Buc	190	1	209	190
746	GEAM SUDURA DIN 10 (90*100)	Buc	100	1	111	100
747	GEAM SUDURA DIN 10 (98*75)	Buc	23	2	46	23
748	GEAM SUDURA DIN 10 (98*75)	Buc	257	2	514	257
749	GEAM SUDURA DIN 10 (98*75)	Buc	22	2	45	22
750	GEAM SUDURA DIN 10 75*98	Buc	35	1	30	35
751	GEAM SUDURA DIN 10 75*98	Buc	100	1	112	100
752	GEAM SUDURA DIN 11 (50*105)	Buc	207	2	501	207
753	GEAM SUDURA DIN 11 (50*105)	Buc	1642	3	4,105	1642
754	GEAM SUDURA DIN 11 (60*100)	Buc	1219	2	2,949	1219
755	GEAM SUDURA DIN 11 (60*110)	Buc	574	2	1,205	574
756	GEAM SUDURA DIN 11 (90*110)	Buc	15	1	17	15
757	GEAM SUDURA DIN 11 (98*75)	Buc	15	1	13	15
758	GEAM SUDURA DIN 11 (98*75)	Buc	20	2	49	20
759	GEAM SUDURA DIN 11 (98*75)	Buc	757	3	1,893	757

CIB unitar	CIB Total	Dep. fizica	Dep. Funct. si externa	Dep. Cumulata	CIN	Valoare de piata	Valoare de piata	Decolare Vanzare fortata	Valoare de piata in conditii de vanzare fortata	
RON	RON	%	%	%	RON	RON	EUR	%	EUR	RON
4	463	0%	10%	10%	417	417	93	40%	56	250
5	726	0%	10%	10%	653	653	145	40%	87	392
4	113	0%	10%	10%	102	102	23	40%	14	61
4	387	0%	10%	10%	348	348	77	40%	46	209
4	80	0%	10%	10%	72	72	16	40%	10	43
4	521	0%	10%	10%	469	469	104	40%	62	281
5	1,083	0%	10%	10%	975	975	217	40%	130	585
5	29	0%	10%	10%	26	26	6	40%	3	16
5	571	0%	10%	10%	514	514	114	40%	69	308
5	643	0%	10%	10%	578	578	128	40%	77	347
4	520	0%	10%	10%	468	468	104	40%	62	281
5	724	0%	10%	10%	652	652	145	40%	87	391
3	340	0%	10%	10%	306	306	68	40%	41	184
7	21	0%	10%	10%	18	18	4	40%	2	11
18	474	0%	10%	10%	426	426	95	40%	57	256
20	8,480	0%	10%	10%	7,632	7,632	1,695	40%	1,017	4,579
13	5,200	0%	10%	10%	4,680	4,680	1,040	40%	624	2,808
12	300	0%	10%	10%	270	270	60	40%	36	162
4	4	0%	10%	10%	3	3	1	40%	0	2
28	4,146	0%	10%	10%	3,731	3,731	829	40%	497	2,239
57	5,702	0%	10%	10%	5,132	5,132	1,140	40%	684	3,079
0	123	0%	10%	10%	111	111	25	40%	15	66
1	80	0%	10%	10%	72	72	16	40%	10	43
0	154	0%	10%	10%	139	139	31	40%	18	83
1	69	0%	10%	10%	62	62	14	40%	8	37
0	46	0%	10%	10%	42	42	9	40%	6	25
50	150	0%	10%	10%	135	135	30	40%	18	81
16,850	16,850	0%	10%	10%	15,165	15,165	3,369	40%	2,021	9,099
8	360	0%	10%	10%	324	324	72	40%	43	194
1	101	0%	10%	10%	91	91	20	40%	12	55
1	26	0%	10%	10%	23	23	5	40%	3	14
14	270	0%	10%	10%	243	243	54	40%	32	146
2	246	0%	10%	10%	222	222	49	40%	30	133
2	1,278	0%	10%	10%	1,150	1,150	256	40%	153	690
2	152	0%	10%	10%	137	137	30	40%	18	82
2	470	0%	10%	10%	423	423	94	40%	56	254
1	209	0%	10%	10%	188	188	42	40%	25	113
1	111	0%	10%	10%	100	100	22	40%	13	60
2	46	0%	10%	10%	41	41	9	40%	6	25
2	514	0%	10%	10%	463	463	103	40%	62	278
2	45	0%	10%	10%	41	41	9	40%	5	24
1	30	0%	10%	10%	27	27	6	40%	4	16
1	112	0%	10%	10%	101	101	22	40%	13	60
2	501	0%	10%	10%	451	451	100	40%	60	270
3	4,105	0%	10%	10%	3,695	3,695	821	40%	492	2,217
2	2,949	0%	10%	10%	2,654	2,654	590	40%	354	1,593
2	1,205	0%	10%	10%	1,085	1,085	241	40%	145	651
1	17	0%	10%	10%	15	15	3	40%	2	9
1	13	0%	10%	10%	11	11	3	40%	2	7
2	49	0%	10%	10%	44	44	10	40%	6	26
3	1,893	0%	10%	10%	1,703	1,703	378	40%	227	1,022

Nr.	Articol	U.M.	Stoc curent	Pret achizitie	Valoare stoc	Stoc inventariat
crit.				Lei	Lei	
760	GEAM SUDURA DIN 12 (50*105)	Buc	464	2	1,021	464
761	GEAM SUDURA DIN 12 (60*100)	Buc	30	2	60	30
762	GEAM SUDURA DIN 12 (90*110)	Buc	135	1	158	135
763	GEAM SUDURA DIN 13 (50*105)	Buc	990	2	2,178	990
764	GEAM SUDURA DIN 13 (60*100)	Buc	210	2	462	210
765	GEAM SUDURA DIN 13 (90*110)	Buc	4	2	9	4
766	GEAM SUDURA DIN 13 (90*110)	Buc	153	1	174	153
767	GEAM SUDURA DIN 13 (98*75)	Buc	342	2	725	342
768	GEAM SUDURA DIN 13 (98*75)	Buc	169	2	372	169
769	GEAM SUDURA DIN 13 (98*75)	Buc	220	2	484	220
770	GEAM SUDURA DIN 14 (60*100)	Buc	8	2	16	8
771	GEAM SUDURA DIN 14 (60*100)	Buc	86	2	189	86
772	GEAM SUDURA DIN 8 (60*100)	Buc	1554	2	3,574	1554
773	GEAM SUDURA DIN 9 (50*105)	Buc	859	2	1,890	859
774	GEAM SUDURA DIN 9 (60*100)	Buc	59	2	118	59
775	GEAM SUDURA DIN 9 (60*100)	Buc	109	2	218	109
776	GEAM SUDURA DIN 9 (60*100)	Buc	245	2	539	245
777	GEAM SUDURA DIN 9 (60*105)	Buc	7	2	15	7
778	GEAM SUDURA DIN 9 (90*110)	Buc	14	1	16	14
779	GEAM SUDURA DIN 9 (90*110)	Buc	200	1	220	200
780	GEAM SUDURA DIN 9 (90*110)	Buc	3	3	8	3
781	GEAM SUDURA DIN 9 (98*75)	Buc	7	2	17	7
782	GEAM SUDURA DIN 9 (98*75)	Buc	20	2	47	20
783	GEAM SUDURA DIN 9 (98*75)	Buc	952	2	2,332	952
784	HUAWEI P8	Buc	2	1	2	2
785	IPHONE 6S	Buc	2	93	187	2
786	KIT REPARATIE	Buc	35	350	12,250	35
787	KIT PISTOLET Z130 A	Buc	2	165	329	2
788	KIT REPARATIE RSP-TA	Buc	11	3,950	43,453	11
789	LAMA ZAPADA STIVUITOR	Buc	5	8,400	42,000	5
790	MASA DE TAIERE COMANDA NUMERICA	Buc	1	135,000	135,000	1
791	OCHELARI LUCRU PLASTIC	Perechi	826	4	3,535	826
792	OCHELARI SUDURA	Perechi	483	8	3,956	483
793	OCHELARI SUDURA	Perechi	1158	8	9,496	1158
794	PANAZA MORSE LENOX CLASSIC PRO 2080*19*0.9 6/8	Buc	4	54	215	4
795	PANZA FIERASTRAU T 118A	Buc	10	5	53	10
796	PLACA SUDURA DIN 12 (400*600)	Buc	10	87	873	10
797	PLACA SUDURA DIN 13 (400*600)	Buc	20	87	1,737	20
798	PLACA SUDURA DIN 13 (400*600)	Buc	391	3	1,142	391
799	PLACA SUDURA DIN 8 (400*600)	Buc	49	88	4,310	49
800	PREINCALZITOR 230 V	Buc	2	330	660	2
801	REDUCTOR CO2/AR 32 L CU DEBITMETRU	Buc	7	198	1,386	7
802	REDUCTOR OPTICONTROL CO2/AR	Buc	1	0	0	1
803	REDUCTOR OPTICONTROL CO2/AR	Buc	16	100	1,600	16
804	REGULATOR UNI OXY UK	Buc	3	144	432	3
805	ROLA ABRAZIVA PL 28 C 115*50000MM K80	Buc	1	53	53	1
806	ROLA ABRAZIVA SUPER K180 100*50000MM	Buc	1	48	48	1
807	ROLA ABRAZIVA SUPER K40 100*50000MM	Buc	1	48	48	1
808	ROLA ABRAZIVA SUPER K60 100*50000MM	Buc	1	48	48	1
809	SALOPETA PANT+PIEPTAR	Perechi	259	46	11,914	259
810	SARMA SUDURA FILCORD C 0.6 5KG	Kg	15	15	225	15

CIB unitar	CIB Total	Dep. fizica	Dep. Funct. si externa	Dep. Cumulata	CIN	Valoare de piata	Valoare de piata	Decolare Vanzare fortata	Valoare de piata in conditii de vanzare fortata	
RON	RON	%	%	%	RON	RON	EUR	%	EUR	RON
2	1,021	0%	10%	10%	919	919	204	40%	122	551
2	60	0%	10%	10%	54	54	12	40%	7	32
1	158	0%	10%	10%	142	142	32	40%	19	85
2	2,178	0%	10%	10%	1,960	1,960	435	40%	261	1,176
2	462	0%	10%	10%	416	416	92	40%	55	249
2	9	0%	10%	10%	8	8	2	40%	1	5
1	174	0%	10%	10%	157	157	35	40%	21	94
2	725	0%	10%	10%	653	653	145	40%	87	392
2	372	0%	10%	10%	335	335	74	40%	45	201
2	484	0%	10%	10%	436	436	97	40%	58	261
2	16	0%	10%	10%	14	14	3	40%	2	9
2	189	0%	10%	10%	170	170	38	40%	23	102
2	3,574	0%	10%	10%	3,217	3,217	715	40%	429	1,930
2	1,890	0%	10%	10%	1,701	1,701	378	40%	227	1,020
2	118	0%	10%	10%	106	106	24	40%	14	64
2	218	0%	10%	10%	196	196	44	40%	26	118
2	539	0%	10%	10%	485	485	108	40%	65	291
2	15	0%	10%	10%	13	13	3	40%	2	8
1	16	0%	10%	10%	14	14	3	40%	2	9
1	220	0%	10%	10%	198	198	44	40%	26	119
3	8	0%	10%	10%	7	7	1	40%	1	4
2	17	0%	10%	10%	15	15	3	40%	2	9
2	47	0%	10%	10%	43	43	9	40%	6	26
2	2,332	0%	10%	10%	2,099	2,099	466	40%	280	1,259
1	2	0%	10%	10%	2	2	0	40%	0	1
93	187	0%	10%	10%	168	168	37	40%	22	101
350	12,250	0%	10%	10%	11,025	11,025	2,449	40%	1,470	6,615
165	329	0%	10%	10%	296	296	66	40%	40	178
3,950	43,453	0%	10%	10%	39,108	39,108	8,688	40%	5,213	23,465
8,400	42,000	0%	10%	10%	37,800	37,800	8,397	40%	5,038	22,680
135,000	135,000	0%	10%	10%	121,500	121,500	26,991	40%	16,195	72,900
4	3,535	0%	10%	10%	3,182	3,182	707	40%	424	1,909
8	3,956	0%	10%	10%	3,560	3,560	791	40%	475	2,136
8	9,496	0%	10%	10%	8,546	8,546	1,898	40%	1,139	5,128
54	215	0%	10%	10%	193	193	43	40%	26	116
5	53	0%	10%	10%	48	48	11	40%	6	29
87	873	0%	10%	10%	786	786	175	40%	105	471
87	1,737	0%	10%	10%	1,563	1,563	347	40%	208	938
3	1,142	0%	10%	10%	1,028	1,028	228	40%	137	617
88	4,310	0%	10%	10%	3,879	3,879	862	40%	517	2,327
330	660	0%	10%	10%	594	594	132	40%	79	356
198	1,386	0%	10%	10%	1,247	1,247	277	40%	166	748
0	0	0%	10%	10%	0	0	0	40%	0	0
100	1,600	0%	10%	10%	1,440	1,440	320	40%	192	864
144	432	0%	10%	10%	389	389	86	40%	52	233
53	53	0%	10%	10%	47	47	11	40%	6	28
48	48	0%	10%	10%	43	43	10	40%	6	26
48	48	0%	10%	10%	43	43	10	40%	6	26
48	48	0%	10%	10%	43	43	10	40%	6	26
46	11,914	0%	10%	10%	10,723	10,723	2,382	40%	1,429	6,434
15	225	0%	10%	10%	203	203	45	40%	27	122

Nr.	Articol	U.M.	Stoc curent	Pret achizitie	Valoare stoc	Stoc inventariat	CIB unitar	CIB Total	Dep. fizica	Dep. Funct. si externa	Dep. Cumulata	CIN	Valoare de piata	Valoare de piata	Decolare Vanzare fortata	Valoare de piata in conditii de vanzare fortata		
																RON	RON	EUR
Lei	Lei	Lei	Lei	Lei	Lei	Lei	RON	RON	%	%	%	RON	RON	EUR	%	EUR	RON	
811	SARMA SUDURA FILGAZ 3.25*450	Kg	5,387	7	38	5	7	38	0%	10%	10%	34	34	8	40%	5	20	
812	STINGATOR P6	Buc	4	53	212	4	53	212	0%	10%	10%	191	191	42	40%	25	114	
813	STINGATOR P6	Buc	2	55	110	2	55	110	0%	10%	10%	99	99	22	40%	13	59	
814	SURUBELNITA 3" 7982	Buc	82	3	205	82	3	205	0%	10%	10%	185	185	41	40%	25	111	
815	SURUBELNITA ALBASTRA 4" 7250	Buc	73	3	183	73	3	183	0%	10%	10%	164	164	36	40%	22	99	
816	SURUBELNITA ALBASTRA 6" 7467	Buc	81	3	227	81	3	227	0%	10%	10%	204	204	45	40%	27	122	
817	SURUBELNITA INTERSCHIMB 7253	Buc	76	4	304	76	4	304	0%	10%	10%	274	274	61	40%	36	164	
818	SURUBELNITA INTERSCHIMB 7673	Buc	89	4	312	89	4	312	0%	10%	10%	280	280	62	40%	37	168	
819	SURUBELNITA MECANICA 71368	Buc	32	4	112	32	4	112	0%	10%	10%	101	101	22	40%	13	60	
820	SURUBELNITA MECANICA 7268	Buc	35	3	105	35	3	105	0%	10%	10%	95	95	21	40%	13	57	
821	TABLOU SANTIER	Buc	1	146	146	1	146	146	0%	10%	10%	131	131	29	40%	18	79	
822	TAIETOR RK20 PROPAN BUTAN 90	Buc	1	179	179	1	179	179	0%	10%	10%	161	161	36	40%	22	97	
823	TAIETOR X511 855 75 GR.	Buc	1	396	396	1	396	396	0%	10%	10%	356	356	79	40%	48	214	
824	TAIETOR X511 855 75 GR.	Buc	5	424	2,118	5	424	2,118	0%	10%	10%	1,906	1,906	423	40%	254	1,143	
825	TAIETOR X511 855 75 GR.	Buc	5	385	1,925	5	385	1,925	0%	10%	10%	1,733	1,733	385	40%	231	1,040	
826	USCATOR ELECTROZI 240V	Buc	1	216	216	1	216	216	0%	10%	10%	194	194	43	40%	26	117	
827	USCATOR ELECTROZI 240V	Buc	10	216	2,160	10	216	2,160	0%	10%	10%	1,944	1,944	432	40%	259	1,166	
828	VIZORI SUDURA COBALT DIN 5 50 MM	Buc	833	3	2,574	833	3	2,574	0%	10%	10%	2,317	2,317	515	40%	309	1,390	
829	VIZORI SUDURA COBALT DIN 6 50 MM	Buc	1850	3	5,735	1850	3	5,735	0%	10%	10%	5,162	5,162	1,147	40%	688	3,097	
830	VIZORI SUDURA COBALT DIN 6 50 MM	Buc	650	2	1,495	650	2	1,495	0%	10%	10%	1,346	1,346	299	40%	179	807	
831	VIZORI SUDURA COBALT NR.8.50 MM	Buc	200	3	618	200	3	618	0%	10%	10%	556	556	124	40%	74	334	
832	VIZORI SUDURA DIN 6 45 MM	Buc	1260	1	896	1260	1	896	0%	10%	10%	807	807	179	40%	108	484	
833	TELEFON IPHONE 6 S	Buc	2	803	1,606	2	1,975	3,950	20%	30%	44%	2,212	2,212	491	40%	295	1,327	
834	CASA DE MARCAT DATECS	Buc	1	605	605	1	605	605	0%	10%	10%	544	544	121	40%	73	327	
<b>TOTAL VALOARE STOCURI</b>					<b>6,518,732</b>								<b>5,867,626</b>	<b>1,303,482</b>			<b>726,717</b>	<b>3,271,319</b>
835	CLADIRE DUMBRAVENI	Buc	1	495,323	465,960	1												
836	TEREN DUMBRAVENI	Buc	1	7,500	280,000	1							694,800	154,000	20%	123,200	555,800	
837	CENTRALA TERMICA KESTON C 40	Buc	1	4,717	4,717	1												
838	CLADIRE BIROURI LUICA	Buc	1	1,082,340	1,101,442	1												
839	CLADIRE DEPOZIT LUICA	Buc	1	166,679	171,316	1							2,084,300	462,000	20%	369,600	1,667,500	
840	TEREN LUICA	Buc	1	108,104	3,800,000	1												
841	CENTRALA TERMICA KESTON C 40 2	Buc	1	3,735	3,735	1												
<b>TOTAL VALOARE PROPRIETATI IMOBILIARE</b>					<b>1,567,402</b>								<b>2,779,100</b>	<b>616,000</b>			<b>492,800</b>	<b>2,223,300</b>
<b>TOTAL VALOARE STOCURI + PROPRIETATI IMOBILIARE</b>					<b>8,086,134</b>								<b>8,646,726</b>	<b>1,919,482</b>			<b>1,219,517</b>	<b>5,494,619</b>

## OFERTE DE PIATA

apar-at-de-sudura-invertor.compari.ro/saf-fro/presto-160-pfc-p167752564/?gclid=CKaLi5XpoNACFYu4GwodweUFXg

liare Brasov - Ce New Tab Google Bookmarks Close Seminarul Evaluarea p



Ce căutați?

Căutare

afi aici: Home > Constructie, renovare > Aparat de sudura Invertor > SAF-FRO Aparat de sudura Invertor > SAF-FRO PRESTO 160 PFC

### PACHET PROMOTIONAL

Invertor PRESTO 160 PFC  
+ KIT electrod  
+ Valiza transport FURIOUS



### SAF-FRO PRESTO 160 PFC

☆☆☆☆☆ Spuneți-vă părerea!

2 619,00 RON

Alertă preț  Comparare

Magazin online

**GTOOLS**

2 619,00 RON

Detaliat

Magazine și prețuri Descrierea produsului Părerii Intrebări&Raspunsuri

Opțiuni pentru produsul SAF-FRO PRESTO 160 PFC

apar-at-de-sudura-invertor.compari.ro/gce/arcontrol-200-p337598542/?gclid=CIKVs7icodACFUW4Gwod6I4NYA

liare Brasov - Ce New Tab Google Bookmarks Close Seminarul Evaluarea p



Ce căutați?

afi aici: Home > Constructie, renovare > Aparat de sudura Invertor > GCE Aparat de sudura Invertor > GCE Arcontrol 200



### GCE Arcontrol 200

☆☆☆☆☆ Spuneți-vă părerea!

1 995,00 RON

Alertă preț  Comparare

**PRODUSE** **INCALZITOARE DE TERASA** **PANOURI RADIANTE** **INCALZIR**

- ina si Padure (1046) +
- ouri solare fotovoltaice (1)
- ouri solare termice (48) +
- trocasnice (26) +
- nica masurare (1429) +
- ouri de iluminat si senzori niscare (235) +
- lzire - Racire (910) +
- si role Tente (422) +
- notii (166) +
- e electrice (1913) +
- esorii (869) +
- satoare - Masini de batut (1748) +



Afisare galerie

Producător: GCE  
Cod produs: ArControl 200

**1.650,00 Lei**

Preturile sunt finale si contin T.V.A!

- 1 +

ADAUGĂ IN WISHI

☆☆☆☆☆ 0 opinii / Spune-ți opin



Acest produs poate fi achizitionat :

Telefoane de contact:

- ☎ 0726 392 208 - Damsa Aurel
- ☎ 0729 344 737 - Iancovici Adrian

**Inverter Exclusive 220t**



**Inverter Exclusive 220t**

Pret: 6600 lei

Cantitate:  Comanda Produs

Este alimentat la 400V (3 faze) si asigura un curent de sudare de 220A la o durata activa de 100%, fiind construit cu o carcasa de inox, cu 2 ventilatoare si numeroase fante de aerisire pentru a disipa caldura din interior cat mai bine, pentru a lucra la temperaturi de 40E°C, in conditii de santier. Sudeaza cu patrundere maxima cu electrod de 5mm. Are posibilitatea de a selecta 3 tipuri de sudura: electrozi rutilici-bazici, lift TIG si electrozi de aluminiu si celulozici (tensiune iesire 80V). Kit-ul de vanzare contine cablu alimentare 3m, cabluri portelectrod si de masa de 5m, masca sudura de cap. Are incorporat display digital vizualizare curent de sudare. Garantie 2 ani.

Model	Caracteristici	220T
<b>Caracteristici tehnice in primar</b>		
Tensiunea de alimentare	V	400
Frecventa	Hz	50/60
Curentul absorbit in primar	100%KVA	6
Curentul absorbit in primar	60%KVA	7.5
Siguranta fusibila de protectie	A	26
<b>Caracteristici tehnice in secundar</b>		
Tensiune in secundar	V	80
Curentul de sudare	A	1-220
Durata activa la:	100%A	220
Factor de protectie	IP	23
Tip izolatie		H
Norma de executie		EN 60794-1

PREZENTAT

0196

Vezi Magazin

**Informatii Click**

PENTRU COMENZI SUNATI LA 0744493138, PENTRU PROMPTITUDINE LA LIVRARE. NOU: SUNTEM DISTRIBUTORI APARATE SUDURA ELECTREX PORTUGALIA, INVERTOARE, MIG MAG, PLASMA, SUDURA IN PUNCTE..... SERVICE, REPARATII APARATE DE ...

Citeste Tot

Acasa

Produse (5)

Cariere

Afacerea ta  
va creste ridicoll de rapid!

CREEAZA UN CONT GRATUIT

200%

100%



## Aparat sudura Exclusive 220



Model: Aparat sudare inverter

Telefon: 021/4056050

Pret: 1547 €

G+1 f Like 0

### Detalii produs

Aparat sudare inverter MMA, WIG tip E exclusive 220T, tensiune alimentare 400 V; curentul de su 100%A; greutate : 9.1kg; dimensiune electrozi: 1.6-5 mm, dimensiuni : 40\*18\*25.

DP



## TELWIN FORCE 145

★★★★★ (3 pareri)

de la 615,90 RON 9 oferte

Alertă preț  Comparare

### Ofertele magazinelor de calitate

Depozitul de scule 694,47 RON

BRICO 692,55 RON

General power tools 615,90 RON

Toate ofertele

Magazine și prețuri Descrierea produsului Părerii (3) Intrebari&Raspunsuri (2)

f g+

Filtrare:  Magazin de încredere  Ridicare de la sediu (5)

Filtrare după

Ofertele magazinelor de calitate pentru produsul TELWIN FORCE 145 După ce criteriile alegem magazinele?

 Depozitul de scule Informații magazin	★★★★★ (42 pareri)	<a href="#">TELWIN FORCE 145 - Inverter sudura TELWIN</a> Importator direct, oferte personalizate, preturi imbatabile!	694,47 RON Detalii de livrare la magazin	<a href="#">spre magazin »</a> depozituledescule.ro
 BRICO Informații magazin	★★★★★ (43 pareri)	<a href="#">Telwin Aparate de sudura TELWIN tip inverter Force 145</a>	692,55 RON Detalii de livrare la magazin	<a href="#">spre magazin »</a> ebricotools.ro
 General power tools Informații magazin	★★★★★ (2 pareri)	<a href="#">TELWIN Aparat de sudura FORCE 145 (FORCE 145)</a>	615,90 RON Detalii de livrare la magazin	<a href="#">spre magazin »</a> generalpowertools.ro

Comparare



### Lincoln Electric Invertec 160-SX

Aparat sudura Invertec 160-SX LINCOLN ELECTRIC Invertec 160SX este realizat pentru performanta: sigur si robust pe de-o parte, portabil pe de alta. Invertec 160SX are o greutate redusa...

5 067,00 RON

spre magazin »

e-sudura.ro

Comparare

Anunturi  
vand sau schimb barca pneumatica cu...  
www.okazii.ro  
500 EUR Barci pneumatice

Noul Amarok  
Volkswagen  
Masina care intelege barbati.



### Lincoln Electric Invertec V160-TP

Sursa V160-T PULSE pentru sudare WIG si cu electrozi inveliti a fost proiectata si fabricata utilizand cea mai recenta tehnologie a invertoarelor digitale, rezultand o excelenta...

7 530,00 RON

spre magazin »

net7.ro

Comparare



Informații magazin

★★★★☆  
(81 pareri)

### DECA Invertor pentru sudura MMA DECA MASTRO 50EVO 284600 (284600)

Livrarea in orice localitate din Romania.

▼ Oferte aditionale 1

2 633,00 RON

Livrare: Până în 3 zile



Informații magazin

★★★★☆  
(69 pareri)

### Deca MASTRO 50EVO Aparat de sudura tip inverter

Seriozitate, garantie si transport rapid in toata tara!

2 517,00 RON

Detalii de livrare la magazin



Informații magazin

★★★★☆  
(263 pareri)  
MAGAZIN DE INCREDERE

### DECA Aparat de sudura Deca MASTRO 50 EVO, 5 Kw, 4mm, inverter

2 611,83 RON

+ 19,54 RON costul livrării  
Livrare: Până în 3 zile

#### Oferte pentru produsul Deca MASTRO 50 EVO



Informații magazin

☆☆☆☆  
Spuneți-vă părerea!

### DECA Invertor pentru sudura MMA/TIG 180/200A DECA MASTRO50EVO (MASTRO50EVO)

2 633,00 RON

Livrare gratuita  
Detalii de livrare la magazin



Informații magazin

☆☆☆☆  
Spuneți-vă părerea!

### Deca Aparat de sudura in sistem inverter Deca MASTRO 50EVO

2 737,00 RON

Detalii de livrare la magazin



Informații magazin

★★★★  
(13 pareri)

### DECA Invertor sudura monofazat 200A DECA MASTRO50EVO (MASTRO50EVO)

2 891,00 RON

Livrare gratuita  
Detalii de livrare la magazin



★★★★  
(74 pareri)

### Deca Invertor de sudura in curent continuu Deca MASTRO 50 EVO





2 949,00 RON



<b>Alege categorie</b>	<b>Profesional</b>	<b>MASTERMIG 270/2 - APARAT DE SUDURA TELWIN tip MIG-MAG</b>	<b>5.150,00 Lei</b> (cu TVA)
Produse noi		Cod produs: MASTERMIG 270/2 Producator: <a href="#">TELWIN</a>	In stoc. Livrare in 24 de ore
Oferte speciale		✓ Garantie Firme 1 An	Transport gratuit 🚚
PACHETE PROMOTIONALE SUDURA		✓ Garantie Persoane fizice 2 Ani	1 <b>Adauga in cos</b>
ACCESORII SUDURA		✓ Vandut si livrat in ambalajul original al producatorului	⚡ Plaseaza comanda rapida
APARATE DE SUDURA			👍 Solicita oferta personalizata
• Aparate de sudura tip inverter			★ Adauga la favorite
• Aparate de sudura tip MIG-MAG			Comanda telefonc:
• Aparate de sudura transformator redresor			<b>0764 702 800 / 0770 888 777</b>
• Aparate de sudura tip TIG			Cumpara in 4 rate egale:
• Aparate de sudura tip transformator			<b>1.287,50 Lei / luna</b>
• Aparate de sudura in puncte			
• Aparate de tras tabla-tinichigerie auto			
• Motoinvertoare			
• Service aparate sudura			
APARATE DE TAIERE CU PLASMA			
PIESE SCHIMB APARATE SUDURA			
APARATE SUDURA TAIERE - OXIGAZ			

<b>Alege categorie</b>	<b>Profesional</b>	<b>MASTERMIG 500 RA - APARAT DE SUDURA TELWIN tip MIG-MAG</b>	Pret vechi: 17.349,66 Lei
Produse noi		Cod produs: 822008 Producator: <a href="#">TELWIN</a>	<b>13.706,23 Lei</b> (cu TVA)
Oferte speciale		✓ Garantie Firme 1 An	Economisesti: 3.643,43
PACHETE PROMOTIONALE SUDURA		✓ Garantie Persoane fizice 2 Ani	In stoc producator. Livrare in max 7 zile
ACCESORII SUDURA		✓ Vandut si livrat in ambalajul original al producatorului	Transport gratuit 🚚
APARATE DE SUDURA			1 <b>Adauga in cos</b>
• Aparate de sudura tip inverter			⚡ Plaseaza comanda rapida
• Aparate de sudura tip MIG-MAG			👍 Solicita oferta personalizata
• Aparate de sudura transformator redresor			★ Adauga la favorite
• Aparate de sudura tip TIG			Comanda telefonc:
• Aparate de sudura tip transformator			<b>0764 702 800 / 0770 888 777</b>
• Aparate de sudura in puncte			Cumpara in 4 rate egale:
• Aparate de tras tabla-tinichigerie auto			<b>3.426,56 Lei / luna</b>
• Motoinvertoare			
• Service aparate sudura			
APARATE DE TAIERE CU PLASMA			
PIESE SCHIMB APARATE SUDURA			
APARATE SUDURA TAIERE - OXIGAZ			
MASTI PENTRU SUDURA			

🛒 Compara produse ✓ Recomanda 📍 Alarma pret 🖨 Printeaza pagina

Trepte de tensiune	10	Trepte de tensiune	12	Trepte de tensiune	10	Trepte de tensiune	10
Viteza de avans		Viteza de avans	1,9 - 19 m/min	Viteza de avans	1,0 - 17 m/min	Viteza de avans	1,9 - 19 m/min
	<b>5.371,00 lei</b> fără TVA		<b>7.049,00 lei</b> fără TVA		<b>6.368,00 lei</b> fără TVA		<b>9.403,00 lei</b> fără TVA
 <p><b>Origo Mig C340 PRO 4WD</b></p> <p>ESAB 0349310830</p> <p>Alimentare 400 V</p> <p>Curent sudare 340 A</p> <p>Trepte de tensiune 40</p> <p>Viteza de avans 1,9 - 20 m/min</p> <p><b>10.538,00 lei</b> fără TVA</p>		 <p><b>Origo Mig 320</b></p> <p>ESAB 0349312800</p> <p>Alimentare 400 V</p> <p>Curent sudare 320 A</p> <p>Trepte de tensiune 40</p> <p>Viteza de avans 1,9 - 25 m/min</p> <p><b>15.455,30 lei</b> fără TVA</p>		 <p><b>Origo Mig L405 - racire cu gaz</b></p> <p>ESAB 0349300517</p> <p>Alimentare 400 V</p> <p>Curent sudare 400 A</p> <p>Trepte de tensiune 40</p> <p>Viteza de avans 1,5 - 22 m/min</p> <p><b>16.151,28 lei</b> fără TVA</p>		 <p><b>Origo Mig L405w - racire cu apa</b></p> <p>ESAB 0349300503</p> <p>Alimentare 400 V</p> <p>Curent sudare 400 A</p> <p>Trepte de tensiune 40</p> <p>Racire Gaz</p> <p><b>18.004,70 lei</b> fără TVA</p>	

 <p>Informații magazin</p>	<p>★★★★★ (42 pareri)</p>	<p><a href="#">TELWIN SUPERIOR 260 CE - Invertor sudura TELWIN</a></p> <p>Importator direct, oferte personalizate, preturi imbatabile!</p>	<p><b>4 616,13 RON</b></p> <p>Detalii de livrare la magazin</p>
 <p>Informații magazin</p>	<p>★★★★★ (69 pareri)</p>	<p><a href="#">Telwin Superior 260 CE Invertor de sudura</a></p> <p>Seriozitate, garantie si transport rapid in toata tara!</p>	<p><b>4 767,00 RON</b></p> <p>Detalii de livrare la magazin</p>
 <p>Informații magazin</p>	<p>★★★★★ (13 pareri)</p>	<p><a href="#">TELWIN Invertor sudura fara accesorii TELWIN SUPERIOR 260 CE 815503 (815503)</a></p>	<p><b>4 715,00 RON</b></p> <p>Livrare gratuita</p> <p>Detalii de livrare la magazin</p>
<p><b>e oferte pentru produsul TELWIN Superior 260 CE</b></p>			
 <p>Informații magazin</p>	<p>★★★★★ (1 pareri)</p>	<p><a href="#">TELWIN - Superior 260 CE - Invertor sudura</a></p>	<p><b>3 887,99 RON</b></p> <p>Detalii de livrare la magazin</p>
 <p>Informații magazin</p>	<p>☆☆☆☆☆ Spuneți-vă părerea!</p>	<p><a href="#">TELWIN Invertor pentru sudura MMA/TIG 220A TELWIN SUPERIOR260CE (SUPERIOR260CE)</a></p>	<p><b>4 640,00 RON</b></p> <p>Livrare gratuita</p> <p>Detalii de livrare la magazin</p>
 <p>Informații magazin</p>	<p>★★★★★ (6 pareri)</p>	<p><a href="#">Telwin Invertor de sudura Telwin SUPERIOR 260CE (cellulosic) (815503)</a></p>	<p><b>4 743,60 RON</b></p> <p>Livrare gratuita</p> <p>Detalii de livrare la magazin</p>
 <p>Informații magazin</p>	<p>★★★★★ (2 pareri)</p>	<p><a href="#">TELWIN Aparat de sudura Superior 260 CE Celulosic (Superior 260 CE Celulosic)</a></p>	<p><b>5 151,26 RON</b></p>



## Set 10 burghie metal 1.1 mm

Set 10 burghie metal&nbsp;1.1 mm IMPORTANT: Pentru a cumpara&nbsp;apasati buconul&nbsp;CUMPARA shopelectronice (98.84% / 8.123)  
17<sup>00</sup> Lei Sighisoara

Produce asemănătoare cu Set 10 burghie metal 1.1 mm



## Set 10 burghie metal 1.3 mm

Set 10 burghie metal&nbsp;1.3 mm IMPORTANT: Pentru a cumpara&nbsp;apasati buconul&nbsp;CUMPARA shopelectronice (98.84% / 8.123)  
8<sup>00</sup> Lei Sighisoara  
\* (1)  
1 vandut

Căutare produse

### Produse

#### Scule

- Clesti Fasonare (2)
- Accesorii Scule Electrice (6)
- Accesorii Lustruire (5)
- Articole Gradinarit (103)
- Arzatoare si Furtune (7)
- Benzi Adezive Constructii (6)
- Bonfaiere si Panze (10)
- Burghie, Mandrine**
- Burghie Metal HSS 118\***
- Burghie Metal HSS 135\* (155)
- Burghie pentru Lemn (64)
- Burghie pentru Sticla (7)
- Burghie SDS (289)
- Burghie Vidia Beton (27)
- Mandrine, Chei si Adaptoare (9)
- Truse Burghie (23)
- Cabluri si Chingi pentru Fixare (5)
- Capsatoare si Capse (30)
- Chei Franceze (4)
- Chei Hexagonale (193)
- Chei Inelare (46)
- Chei Instalatori (9)
- Chei Imbus (44)
- Chei Reglabile (15)

Scule > Burghie, Mandrine > Burghie Metal HSS 118\* > Burghiu 6.4mm HSS 118\* pentru Metal - Proline 76064

### Burghiu 6.4mm HSS 118\* pentru Metal - Proline 76064



### Burghiu 6.4mm HSS 118\* pentru Metal - Proline 76064

7 RON

Comenzi prin telefon:

0233 226 992 - Telekom  
0333 401 440 - RDS  
0723 481 764 - Vodafone  
0741 460 730 - Orange  
0767 749 382 - Cosmote

- Cumpără!
- Compară cu alt produs
- Alertă de preț
- Anunță un prieten
- Mai multe detalii
- Comandă rapidă

tor.emagazin@gmail.com

**Cheltuielile de transport se achita separat si pornesc de la 23RON**

Comanda minima este

**20 RON** (TVA inclus)

Preț:

7 RON

Stoc:

comanda speciala







Descriere produs:

Burghiu performant pentru metal, din HSS (High-Speed Steel), cu diametrul de 6.4mm, lungimea partii active de 63mm, lungimea totala d 101mm, unghiul de atac de 118°. Respecta standardul DIN 338.

Etichete:

burghiu, burghie, trusa scule, sfredel

- Cautari populare
- burghiu beton
  - burghiu sds
  - burghiu lem
  - burghiu metal
  - burghie metal
  - burghiu sticla
  - burghiu sds max
  - burghiu conic
  - burghiu sds plus
  - ben 10

 <p><b>BURGHIU PT. METAL HSS DIN 338 RN</b> 10.5 x 133/87</p> <p>12<sup>13</sup> Lei</p> <p>zsmaller (89.47% / 549)</p>	 <p><b>BURGHIU PT. METAL HSS DIN 338 RN</b> 10.0 x 133/87</p> <p>9<sup>92</sup> Lei</p> <p>zsmaller (89.47% / 549)</p>	 <p><b>BURGHIU PT. METAL HSS DIN 338 RN</b> 10.8 x 133/87</p> <p>13<sup>23</sup> Lei</p> <p>zsmaller (89.47% / 549)</p>
 <p><b>BURGHIU PT. METAL HSS DIN 338 RN</b> 10.2 x 133/87</p> <p>9<sup>92</sup> Lei</p>	 <p><b>BURGHIU PT. METAL HSS DIN 338 RN 1.9</b> x 49/24</p> <p>2<sup>21</sup> Lei</p>	 <p><b>BURGHIU PT. METAL HSS DIN 338 RN 9.1</b> x 125/81</p> <p>8<sup>92</sup> Lei</p>

**Discuri diamantate de calitate**  
**DL 60 U**

Disc universal pentru prelucrarea alternativă a diverselor materiale de construcții



Prezentare sudat cu laser  
Margine segmentată

Diametru x Gaură în mm	Viteză max. de lucru	Nr. de rotații permis	Mașini	Segment în mm Număr / Lățime / Înălțime	Unit. ambalare /buc.	Cod articol	Preț RON	EAN (4014855)
115 x 22,23	80 m/s	13.300 1/min	Șlefuitor în unghi	9 / 2 / 7	1	227936	<b>41,80 RON</b>	051526
125 x 22,23	80 m/s	12.200 1/min	Șlefuitor în unghi	10 / 2 / 7	1	227937	<b>45,60 RON</b>	051533
180 x 22,23	80 m/s	8.500 1/min	Șlefuitor în unghi	14 / 2 / 7	1	227938	<b>68,40 RON</b>	051540
230 x 22,23	80 m/s	6.600 1/min	Șlefuitor în unghi	16 / 2 / 7	1	227939	<b>76,00 RON</b>	051557

**Discuri diamantate de calitate**  
**DS 60 T**

Disc universal pentru prelucrarea alternativă a diverselor materiale de construcții

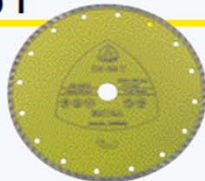

Prezentare sinterizat  
Margine închisă

Diametru x Gaură în mm	Viteză max. de lucru	Nr. de rotații permis	Mașini	Segment în mm Număr / Lățime / Înălțime	Unit. ambalare /buc.	Cod articol	Preț RON	EAN (4014855)
115 x 22,23	80 m/s	13.300 1/min	Șlefuitor în unghi	CR* / 2 / 7	1	228959	<b>38,00 RON</b>	052875
125 x 22,23	80 m/s	12.200 1/min	Șlefuitor în unghi	CR* / 2 / 7	1	228960	<b>41,80 RON</b>	052899
180 x 22,23	80 m/s	8.500 1/min	Șlefuitor în unghi	CR* / 2 / 7	1	228961	<b>98,80 RON</b>	052905
230 x 22,23	80 m/s	6.600 1/min	Șlefuitor în unghi	CR* / 2 / 7	1	228962	<b>110,20 RON</b>	052912



Elfi Group Parteneri Produse Noi Magazin Imagini Produse Editura ELFI Contact

### Electrozi Supercito - Oerlikon



#### Electrozi Supercito - Oerlikon

Pret: 8.5 lei

Cantitate:  Comanda Produs

## Electrozi SUPERCITO A (BAZICI E 7018)

Denumire: SUPERCITO A

Dimensiuni:

- 2.50x350 mm
- 3.25x350 mm
- 4.00x450 mm
- 5.00x450 mm



0,20 €

IN STOC

Cant: 1

Adăugă în coș

\* pretul este exprimat în moneda euro și nu conține TVA.



Optiuni disponibile pentru comanda:

▶ Geam transparent pentru protecție mască sudare

▼ Geam filtru negru pentru mască de protecție sudare, 90x110mm

geam negru filtru mască sudură 90x110mm DIN9 Pret 0,20 €

Cant: 1

geam negru filtru mască sudură 90x110mm DIN10 Pret 0,20 €

Cant: 0



## GEAM SUDURA PROWELD

Model 4550000004

Stare New

Stoc furnizor

5,00 lei

Cantitate  - +



## Sarma filgaz S10 2,5x350 mm 4 kg

☆☆☆☆☆ Numar opinii: 0  Vezi specificatii tehnice

🗨️ Scrie o opinie

Cod produs: 1030724



Sarma filgaz S10 2,5x350 mm 4 kg

📅 Rezervare in magazin

📦 Disponibil si in rate

🛒 Cumperi mai tarziu? Aduaga produsul in DedePlan!

🔔 Aboneaza-te pentru alerta de pret

**39,98 lei / cut**

TVA inclus

Termen de livrare: 8-10 zile

Preturile si detaliile sunt valabile pentru magazinul:

Bucuresti 4 - Pallady

Acest produs nu este pe stoc dar poate fi adus pe baza de comanda in magazin. Pentru a afla mai multe informatii apasa butonul de mai jos:

**Solicita produsul** ▶

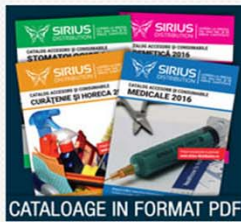

CATALOGUE IN FORMAT PDF



Stingator portabil tip P3, din otel, presurizat, cu pulbere ABC 40

**59,00 Lei fara TVA**  
70,8 Lei cu TVA

Adaugă în Coș  
Adaugă in Wishlist  
Compară produs



Stingator portabil tip P4, din otel, presurizat, cu pulbere ABC 40

**63,00 Lei fara TVA**  
75,6 Lei cu TVA

Adaugă în Coș  
Adaugă in Wishlist  
Compară produs



Stingator portabil tip P6, din otel, presurizat, cu pulbere ABC 40 + Cadou semn stingator A6

**75,00 Lei fara TVA**  
90 Lei cu TVA

Adaugă în Coș  
Adaugă in Wishlist  
Compară produs



Stingator portabil tip P6, otel, presurizat, pulbere ABC 40 + Cadou

**78,00 Lei fara TVA**  
93,6 Lei cu TVA

Adaugă în Coș  
Adaugă in Wishlist  
Compară produs



Stingator portabil tip P9, din otel, presurizat, cu pulbere ABC 40

**99,00 Lei fara TVA**  
118,8 Lei cu TVA

Adaugă în Coș  
Adaugă in Wishlist  
Compară produs



Stingator carosabil tip P100, din otel, presurizat, cu pulbere ABC 40

**852,00 Lei fara TVA**  
1022,4 Lei cu TVA

Adaugă în Coș  
Adaugă in Wishlist  
Compară produs



Stingator carosabil tip P50, din otel, presurizat, cu pulbere ABC 40

**587,00 Lei fara TVA**  
704,4 Lei cu TVA

Adaugă în Coș  
Adaugă in Wishlist  
Compară produs



Suport fixare stingator P1 pe perete

**5,70 Lei fara TVA**  
6,84 Lei cu TVA

Adaugă în Coș  
Adaugă in Wishlist  
Compară produs

<b>VEXIO</b> Informații magazin	★★★★★ (2792 pareri)	<a href="#">Apple (1449) iPhone 6s 16GB Gold/US domestic pack/Original box</a>	<b>2 732,19 RON</b> Detalii de livrare la magazin	<a href="#">spre magazin »</a> vexio.ro
<b>FONEXPERT</b> Informații magazin	★★★★★ (60 pareri)	<a href="#">Apple iPhone 6s 16gb Gold</a> Sigilate, garantie de producator, factura fiscala	<b>2 587,00 RON</b> Detalii de livrare la magazin	<a href="#">spre magazin »</a> fonexpert.ro
<b>pcone</b> Informații magazin	★★★★☆ (37 pareri)	<a href="#">Apple (1449) iPhone 6s 16GB Gold/US domestic pack/Original box</a>	<b>2 732,19 RON</b> Detalii de livrare la magazin	<a href="#">spre magazin »</a> pcone.ro

**Alte oferte pentru produsul Apple iPhone 6S 16GB**

<b>GrandGSM</b> Informații magazin	★★★★★ (113 pareri)	<a href="#">Apple iPhone 6S 16GB Space Grey</a>	<b>2 370,00 RON</b> Detalii de livrare la magazin	<a href="#">spre magazin »</a> grandgsm.ro
<b>romtelefon</b> Informații magazin	★★★★☆ (8 pareri)	<a href="#">Apple iPhone 6S 16GB LTE Black</a>	<b>2 374,00 RON</b> Detalii de livrare la magazin	<a href="#">spre magazin »</a> romtelefon.ro
<b>GRIFONUL.RO</b> Informații magazin	★★★★☆ (29 pareri)	<a href="#">Apple iPhone 6s 16 GB Negru (Space Gray)</a>	<b>2 379,00 RON</b> Detalii de livrare la magazin	<a href="#">spre magazin »</a> grifonul.ro
<b>Premium Phones</b> Informații magazin	★★★★★ (3 pareri)	<a href="#">Apple iPhone 6S 16GB SPACE GREY, 1 an garantie</a> Nou, Sigilat, Liber de retea, Garantie internationala	<b>2 380,00 RON</b> Detalii de livrare la magazin	<a href="#">spre magazin »</a> premium-phones.com
<b>skyfon</b> Bulgaria	★★★★★ (272 pareri)	<a href="#">Apple iPhone 6S 16GB Space Gray</a> Nou, sigilat, neverlocked, 24 luni garanție, Husă cadou	<b>2 488,00 RON</b> Detalii de livrare la magazin	<a href="#">spre magazin »</a> gsm.ro.eu
<b>iPon</b> Ungaria	★★★★☆ (5 pareri)	<a href="#">APPLE iPhone 6S 16GB roz (MKQM2)</a>	<b>2 567,02 RON</b> Detalii de livrare la magazin	<a href="#">spre magazin »</a> iponcomp.ro
<b>evoMAG.10</b>	★★★★☆ (349 pareri)	<a href="#">Apple Telefon Mobil Apple iPhone 6S, Procesor Apple A9, IPS LED-backlit Multi? Touch 4.7"</a>	<b>2 613,30 RON</b>	<a href="#">spre magazin »</a>

	<b>Onesti</b> Azi 17:27	Salveaza ca favorit ☆
	<b>iPhone 6 !!!</b> Telefoane » iPhone	<b>1 500 lei</b> Negociabil
	<b>Floresti</b> Azi 17:27	Salveaza ca favorit ☆
	<b>iPhone 6 64Gb</b> Telefoane » iPhone	<b>1 099 lei</b>
	<b>Bucuresti, Sectorul 2</b> Azi 17:26	Salveaza ca favorit ☆
	<b>IPHONE 6S SPACE GREY NEGRU 16GB neverlocked, imaculat, arata f bine</b> Telefoane » iPhone	<b>1 845 lei</b>
	<b>Bucuresti, Sectorul 2</b> Azi 17:26	Salveaza ca favorit ☆
	<b>Vand Iphone 6s 1799Ron</b> Telefoane » iPhone	<b>1 799 lei</b>
	<b>Bucuresti, Sectorul 4</b> Azi 17:24	Salveaza ca favorit ☆
	<b>iPhone 6 64gb</b> Telefoane » iPhone	<b>1 550 lei</b> Negociabil
	<b>Braila</b> Azi 17:24	Salveaza ca favorit ☆

# FOTOGRAFII STOCURI







# FOTOGRAFII PROPRIETATI IMOBILIARE

## PROPRIETATE STR LUICA NR 60 - CLADIRE DE BIROURI

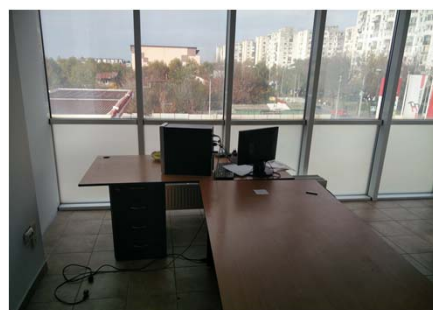
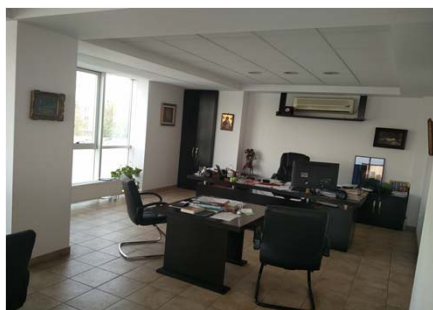
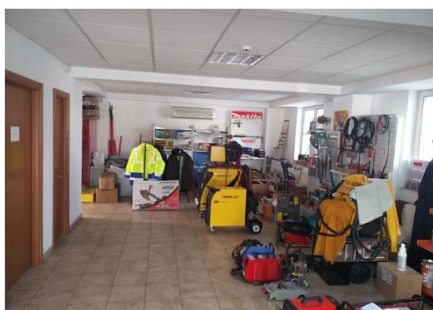

# PROPRIETATE STR LUICA NR 60 - DEPOZIT

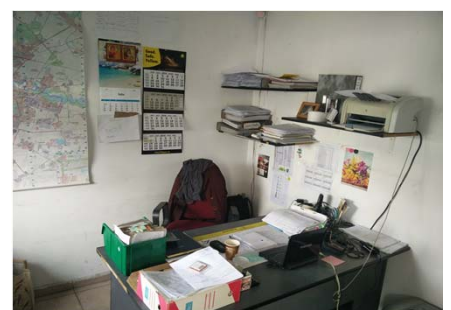

# VEDERE GENERALA



**FOTOGRAFII PROPRIETATE STR DUMBRAVENI 41, sect. 4 Bucuresti**

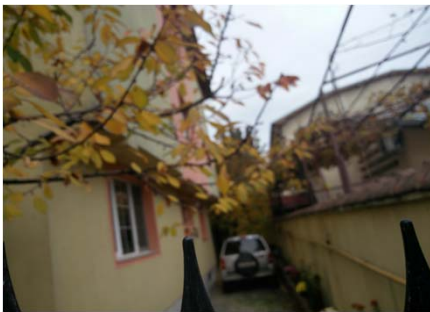



# MONITORUL OFICIAL

## AL

# ROMÂNIEI

Anul 176 (XVIII) — Nr. 6775

PARTEA A IV - A  
PUBLICAȚII ALE AGENȚILOR ECONOMICI

Joi, 27 noiembrie 2008

## PUBLICAȚII ALE AGENȚILOR ECONOMICI

**Societatea Comercială  
ANDACORD IMPEX - S.R.L.**

**PROIECT DE FUZIUNE PRIN ABSORBȚIE**

din data de 7 noiembrie 2008  
a S.C. ANDACORD IMPEX - S.R.L. și  
S.C. MINICOMAT 2000 - S.R.L.

Aprobat prin:

Hotărârea adunării generale extraordinare a  
asociaților ANDACORD IMPEX - S.R.L. nr. 1 din  
5.11.2008

Hotărârea adunării generale extraordinare a  
asociaților MINICOMAT 2000 - S.R.L. nr. 1 din 5.11.2008

**CUPRINS**

1. Preambul
2. Definiții
3. Forma, denumirea, sediul social și alte elemente de  
identificare ale Societăților Implicate în Fuziune
4. Fundamentarea și condițiile fuziunii. Efectele fuziuni
5. Stabilirea și evaluarea activului și pasivului  
Societăților Implicate în Fuziune
6. Modalitatea de predare a părților sociale și data de  
la care acestea dau dreptul la dividende
7. Valoarea contabilă a părților sociale a Societăților  
Implicate în Fuziune
8. Raportul de schimb al părților sociale
9. Conversia și schimbul de acțiuni. Patrimoniul net al  
Societății absorbante
10. Majorarea capitalului social al Societății  
absorbante
11. Quantumul primei de fuziune
12. Drepturile care se acordă obligatarilor și alte  
avantaje speciale
13. Data situației financiare de fuziune

14. Data fuziunii

15. Alte date care prezintă interes pentru fuziune

16. Anexe

16.1. Anexa nr. 1 - Structura asociaților S.C.  
ANDACORD IMPEX - S.R.L. după fuziune

16.2. Anexa nr. 2. Situația financiară de fuziune a S.C.  
ANDACORD IMPEX - S.R.L.

16.3. Anexa nr. 3. Situația financiară de fuziune a S.C.  
ANDACORD IMPEX - S.R.L.

16.4. Anexa nr. 4 - Hotărârea nr. 1 a adunării generale  
extraordinare a asociaților ANDACORD IMPEX - S.R.L.  
din 5.11.2008; Hotărârea nr. 1 a adunării generale  
extraordinare a S.C. MINICOMAT 2000 - S.R.L. din  
5.11.2008

16.5. Anexa nr. 5 - Rapoartele de evaluare

**1. Preambul**

Având în vedere:

(i) Hotărârea adunării generale extraordinare a  
asociaților ANDACORD IMPEX - S.R.L. nr. 1 din data de  
5.11.2008;

(ii) Hotărârea adunării generale extraordinare a  
acționarilor S.C. MINICOMAT 2000 - S.R.L. NR. 1 din  
data de 5.11.2008

În temeiul dispozițiilor

(i) Legii nr. 31/1990 privind societățile comerciale,  
republicată în Monitorul Oficial al României, Partea I nr.  
1066/17.11.2004, numită în cele ce urmează Legea nr.  
31/1990 (r2);

(ii) Legii contabilității nr. 82/1991, republicată în  
Monitorul Oficial al României, Partea I nr. 629/2002,  
numită în cele ce urmează Legea nr. 82/1991;

(iii) Ordinului Ministerului Finanțelor Publice nr.  
1376/2004 pentru aprobarea Normelor metodologice  
privind reflectarea în contabilitate a principalelor  
operațiuni de fuziune, divizare, dizolvare și lichidare a

societăților comerciale, precum și retragerea sau excluderea unor asociați din cadrul societăților comerciale și tratamentul fiscal al acestora, publicat în Monitorul Oficial al României, Partea I, nr. 1012/3.11.2004, numit în cele ce urmează Ordinul nr. 1376/2004;

(iv) Legii concurenței nr. 21/1996 publicată în Monitorul Oficial al României, Partea I, nr. 88/1996, cu modificările și completările ulterioare;

(v) Legii nr. 571/2003 privind Codul Fiscal, publicată în Monitorul Oficial al României, Partea I nr. 927/2003 cu modificările și completările ulterioare;

(vi) Ordonanței de urgență nr. 75/1999 privind activitatea de audit financiar, republicată în Monitorul Oficial al României nr. 22/2003, numită în cele ce urmează OUG nr. 75/1999;

(vii) Codului Muncii, cu modificările și completările ulterioare, publicat în Monitorul Oficial al României, Partea I, nr. 72/2003,

asociații fiecăreia dintre societățile implicate în fuziune au hotărât și aprobat, de principiu, fuziunea prin absorbție a S.C. MINICOMAT 2000 - S.R.L., în calitate de societate absorbită, de către S.C. ANDACORD IMPEX - S.R.L., în calitate de societate absorbantă, și au mandatat administratorii cu întocmirea prezentului Proiect de Fuziune.

Administratorii S.C. ANDACORD IMPEX - S.R.L. și S.C. MINICOMAT 2000 - S.R.L. au fost însărcinați prin Hotărârile adunărilor generale extraordinare din nr. 1 din 5.11.2008 a S.C. ANDACORD IMPEX - S.R.L., respectiv nr. 1 din 5.11.2008 a S.C. MINICOMAT 2000 - S.R.L. să întocmească proiectul de fuziune prin absorbție în conformitate cu art. 241 din Legea nr. 31/1990 (r2).

Conținutul acestui proiect de fuziune prin absorbție a societății MINICOMAT 2000 - S.R.L. de către societatea ANDACORD IMPEX - S.R.L. a fost aprobat de către Administratorii celor două societăți.

După avizarea de către judecătorul delegat de la Oficiul Registrului Comerțului și publicarea în Monitorul Oficial al României, Partea a IV-a, proiectul de fuziune va fi prezentat adunărilor generale extraordinare ale societăților implicate în fuziune spre aprobare.

## 2. Definiții

„Data fuziunii” - data la care are loc fuziunea, conform prevederilor din cadrul Capitolului 14 al prezentului Proiect de Fuziune

„Fuziunea” - operațiunea de fuziune prin absorbție prin care S.C. ANDACORD IMPEX - S.R.L. va absorbi S.C. MINICOMAT 2000 - S.R.L.

„Societatea Absorbantă” - ANDACORD IMPEX - S.R.L.

„Societatea Absorbită” - MINICOMAT 2000 - S.R.L.

„Societăți Implicate în Fuziune” - Societatea Absorbantă și Societatea Absorbită, împreună

**Terțe Persoane** - toate persoanele purtătoare de drepturi juridice diferite de S.C. ANDACORD IMPEX - S.R.L. și S.C. MINICOMAT 2000 - S.R.L., precum

persoane fizice, persoane juridice de drept privat și entități de drept public.

Termenii definiți în preambulul prezentului Proiect de Fuziune vor avea semnificația stabilită în respectivul preambul.

## 3. Forma, denumirea, sediul social și alte elemente de identificare ale Societăților Implicate în Fuziune

3.1. Societatea Absorbantă - ANDACORD IMPEX - S.R.L.

3.1.1. Forma juridică - societate cu răspundere limitată (- S.R.L.), persoană juridică română,

3.1.2. Denumirea - ANDACORD IMPEX - S.R.L.

3.1.3. Sediul social - București, str. Luica nr. 60, sectorul 4

3.1.4. Nr. de ordine în registrul comerțului - J 40/20745/1994

3.1.5. Cod unic de înregistrare - 6478412

3.1.6. Atribut fiscal - RO

3.1.7. Durata de funcționare - Nelimitată

3.1.8. Capitalul social - 100.000,00 RON subscris și integral vărsat, împărțit în 10.000 părți sociale cu o valoare nominală de 10,00 RON

3.1.9. Obiect principal de activitate - Comerț cu ridicata al materialului lemnos și al materialelor de construcție și echipamentelor sanitare - cod CAEN - 4673

3.1.10. Structura asociaților la data de ..... 2008, respectiv la data de referință aferentă adunărilor generale extraordinare care au aprobat, de principiu, fuziunea

Nr. crt.	Denumire asociat	Nr. părți sociale	Procent deținut
1.	Călin Daniel Constantin	5.000	50,00 %
2.	Călin Cătălina Andreea	5.000	50,00 %
3.	Total	10.000	100,00 %

3.2. Societatea absorbită - MINICOMAT 2000 - S.R.L.

3.2.1. Forma juridică - societate cu răspundere limitată, persoană juridică română,

3.2.2. Denumirea - MINICOMAT 2000 - S.R.L.

3.2.3. Sediul social - București, str. Luica nr. 60, sectorul 4

3.2.4. Nr. de ordine în registrul comerțului - J 40/2357/2000

3.2.5. Cod unic de înregistrare - 12875069

3.2.6. Atribut fiscal - RO

3.2.7. Durata de funcționare - Nelimitată

3.2.8. Capitalul social - Subscris și vărsat 100.000,00 RON, împărțit în 10.000 părți sociale cu o valoare nominală de 10,00 RON

3.2.9. Obiect principal de activitate - Comerț cu ridicata al materialului lemnos și al materialelor de construcție și echipamentelor sanitare - cod CAEN - 4673

3.2.10. Structura asociaților la data de 5.11.2008, respectiv la data de referință aferentă adunărilor generale extraordinare care au aprobat, de principiu, fuziunea

Nr. crt.	Denumire asociat	Nr. părți sociale	Procent deținut
1.	Călin Daniel Constantin	7.800	78,00 %
2.	ANDACORD IMPEX - S.R.L.	2.200	22,00 %
3.	Total	10.000	100.00 %

#### 4. Fundamentarea și condițiile fuziunii. Efectele fuziunii

##### 4.1. Temei legal

Prezentul Proiect de Fuziune a fost întocmit în conformitate cu prevederile art. 241 și următoarele din Legea nr. 31/1990, în baza Hotărârii adunării generale extraordinare a asociaților S.C. ANDACORD IMPEX - S.R.L. nr. 1 din data de 5.11.2008 și a Hotărârii adunării generale extraordinare a asociaților S.C. MINICOMAT 2000 - S.R.L. nr. 1 din data de 5.11.2008.

##### 4.2. Modalitatea de realizare a fuziunii. Efectele fuziunii

Fuziunea se va realiza prin absorbția societății MINICOMAT 2000 - S.R.L. de către societatea ANDACORD IMPEX - S.R.L.

Efectele fuziunii se vor produce, în temeiul art. 240 și 249 lit. b din Legea nr. 31/1990 (r2), la data înregistrării în registrul comerțului a mențiunii privind majorarea capitalului social al Societății Absorbante.

Fuziunea se face cu transmiterea integrală a patrimoniului Societății Absorbite către Societatea Absorbantă, cu toate drepturile și obligațiile pe care le are în starea în care se află la Data Fuziunii. Societatea Absorbantă va dobândi drepturile și va fi ținută de obligațiile Societății Absorbite în cadrul procesului de fuziune.

În cadrul procesului de fuziune, Societatea Absorbită și va înceta existența pierzându-și personalitatea juridică și se va dizolva fără lichidare, urmând a fi radiată din registrul comerțului.

În schimbul părților sociale deținute la Societatea Absorbită, asociații acesteia vor dobândi părți sociale la Societatea Absorbantă.

După realizarea fuziunii, Societatea Absorbantă are obligația de a solicita operarea în cărțile funciare a modificărilor intervenite în ceea ce privește titularul drepturilor de proprietate și al tuturor celorlalte drepturi care fac obiectul înscrierii în Cartea Funciară asupra mobilelor Societății Absorbite, respectiv înlocuirea denumirii Societății Absorbite cu denumirea Societății Absorbante.

După realizarea fuziunii, societatea ANDACORD IMPEX - S.R.L. va fi guvernată în continuare de legile din România.

##### 4.3. Fundamentarea economică și condițiile fuziunii

Societatea ANDACORD IMPEX - S.R.L. este o societate cu importanță în domeniul comerțului cu material lemnos, cu materiale de construcție și echipamente sanitare, remarcându-se nu numai pe plan local, cât și la nivel național.

La rândul său, S.C. MINICOMAT 2000 - S.R.L. activează în domeniul comerțului cu material lemnos, cu materiale de construcție și echipamente sanitare, dispunând de un potențial economic, tehnologic și de piață ridicat.

Având în vedere că ambele Societăți Implicate în Fuziune au ca obiect principal de activitate Comerț cu ridicata al materialului lemnos și al materialelor de construcție și echipamentelor sanitare, activitatea acestora este pe deplin compatibilă.

Ambele Societăți Implicate în Fuziune au aceeași structură a asociaților, Călin Daniel Constantin și Călin Catalina Andreea, iar ANDACORD IMPEX - S.R.L. este deja asociat în S.C. MINICOMAT 2000 - S.R.L., deținând 22 % din capitalul social. Motivația fuziunii proiectate este aceea de a simplifica procesul decizional, de a fluidiza procesul de execuție și de a reduce costurile administrative, prin formarea unei structuri unice în care să fie angrenate toate forțele societăților implicate.

În urma fuziunii, societatea ANDACORD IMPEX - S.R.L. își va consolida poziția pe piața comerțului cu material lemnos, cu materiale de construcție și echipamente sanitare, devenind astfel o prezență mai importantă pe această piață, putând concura cu succes la nivel național cu cele mai importante companii în domeniu.

Alături de motivația fuziunii de mai sus, la baza acesteia au stat următoarele rațiuni economice și de strategie comercială:

(i) se va eficientiza actul de decizie managerial, datorită experienței profesionale și manageriale care există în Societățile Implicate în Fuziune și care va fi utilizată la un randament mai ridicat de către ANDACORD IMPEX - S.R.L.;

(ii) va determina o mai bună politică de marketing pentru cele două Societăți Implicate în Fuziune;

(iii) o mai bună utilizare a facilităților și forței de muncă existente sau o reducere a costurilor unitare de achiziție a materiilor prime prin creșterea volumului;

(iv) va crește capacitatea de desfacere și nivelul vânzărilor, ceea ce va determina implicit creșterea beneficiilor;

(v) va crește puterea de negociere a societății ANDACORD IMPEX - S.R.L. cu furnizorii, cu clienții și cu instituțiile financiare și de credit;

(vi) fuziunea va contribui la o mai bună alocare a resurselor la nivelul Societății Absorbante;

(vii) se vor elimina paralelismele din cadrul structurilor administrative ale societăților care fuzionează;

(viii) unirea celor două patrimonii va duce la mărirea puterii financiare necesare contractării de credite bancare cu dobânzi mai mici, și indirect efectuarea de economii utile derulării în bune condiții a activităților.

### 5. Stabilirea și evaluarea activului și pasivului Societăților Implicate în Fuziune

Patrimoniile fiecărei Societăți Implicate în Fuziune sunt evidențiate în situațiile financiare de fuziune încheiate la data de 30.06.2008.

#### 5.1. Metode

Elementele de activ și de pasiv ale fiecăreia dintre Societățile Implicate în Fuziune au fost evaluate la valorile înscrise în bilanțurile de fuziune, respectiv la data de 30.06.2008.

Bilanțul contabil de fuziune al S.C. ANDACORD IMPEX - S.R.L., precum și cel al S.C. MINICOMAT 2000 - S.R.L. au fost întocmite potrivit Reglementărilor contabile armonizate cu Directiva a IV-a a Comunităților Economice Europene și cu Standardele Internaționale de Contabilitate, aprobate prin Ordinul ministrului finanțelor publice nr. 1376/2004. Atât bilanțul de fuziune al S.C. ANDACORD IMPEX - S.R.L., cât și bilanțul de fuziune al S.C. MINICOMAT 2000 - S.R.L. au fost auditate în conformitate cu dispozițiile OUG nr. 75/1999.

#### 5.2. Situațiile financiare de fuziune

Data bilanțului situațiilor financiare de fuziune este 30.06.2008 pentru ambele Societăți Implicate în Fuziune.

Situația financiară de fuziune a S.C. ANDACORD IMPEX - S.R.L. este prezentată în Anexa 4, iar situația financiară de fuziune a S.C. MINICOMAT 2000 - S.R.L. este prezentată în Anexa 5 la prezentul Proiect de Fuziune.

#### 5.3. Patrimoniile Societăților Implicate în Fuziune

##### 5.3.1. Patrimoniul Societății Absorbante

Patrimoniul reevaluat al Societății Absorbante se prezintă după cum urmează:

Nr. crt.	Element patrimonial	Valoare
1.	Total Active	4.209.629 RON
2.	Total Datorii	3.017.978 RON
3.	Capitaluri Proprii	1.191.651 RON
4.	Pierdere de valoare din participații	347.628 RON
5.	Aport net	844.023 RON

Elementele de detaliu privind activul Societății Absorbante sunt evidențiate în bilanțul contabil de fuziune al ANDACORD IMPEX - S.R.L., prezentat în Anexa nr. 4 la prezentul Proiect de fuziune.

##### 5.3.2. Patrimoniul Societății Absorbite

Patrimoniul reevaluat al Societății Absorbite se prezintă după cum urmează:

Nr. crt.	Element patrimonial	Valoare
1.	Total Active	6.135.770 RON
2.	Total Datorii	4.397.805 RON
3.	Capitaluri Proprii	1.737.965 RON

Elementele de detaliu privind activul Societății Absorbite sunt evidențiate în bilanțul contabil de fuziune al MINICOMAT 2000 - S.R.L., prezentat în Anexa nr. 5 la prezentul Proiect de fuziune.

Patrimoniul Societății Absorbite va fi predat Societății Absorbante de drept, ca efect al fuziunii, pe bază de proces-verbal.

### 6. Modalitatea de predare a acțiunilor și data de la care acestea dau dreptul la dividende

#### 6.1. Noile părți sociale emise de Societatea Absorbantă și înregistrarea asociaților

În urma fuziunii Societatea Absorbantă va emite noi părți sociale la valoarea nominală de 10,00 RON și în numărul precizat la punctul 9 din prezentul Proiect de Fuziune.

Asociații Societății Absorbite vor primi părți sociale ale Societății Absorbante conform raportului de schimb al părților sociale precizat la punctul 8 din prezentul Proiect de Fuziune.

#### 6.2. Dreptul la dividende

Noile părți sociale emise de Societatea Absorbantă ca efect al fuziunii și distribuite asociaților Societății Absorbite dau dreptul la dividende în condițiile prevăzute de lege.

La data realizării fuziunii, asociații Societății Absorbite pierd dreptul la dividende în această societate și dobândesc dreptul la dividende în Societatea Absorbantă, proporțional cu cota de participare a fiecăruia la capitalul social al Societății Absorbante.

### 7. Valoarea contabilă a acțiunilor Societăților Implicate în Fuziune

Valoarea contabilă a părților sociale ale Societăților Implicate în Fuziune a fost calculată prin raportarea activului net al fiecărei societăți, evidențiat în bilanțurile contabile de fuziune încheiate la data de 30.06.2005, la numărul de părți sociale emise de acestea.

Valoarea contabilă a părților sociale ale Societății Absorbante este de 84,4023 RON/1 parte socială, iar valoarea contabilă a părților sociale ale Societății Absorbite este de 173,7965 RON/1 parte socială.

### 8. Raportul de schimb al părților sociale

Raportul de schimb al părților sociale a fost stabilit prin raportarea valorii contabile a unei părți sociale emise de Societatea Absorbită la valoarea contabilă a unei părți sociale emise de Societatea Absorbantă.



Raportul de schimb al părților sociale este de 2,0591 părți sociale ANDACORD IMPEX - S.R.L. nou emise pentru 1 parte socială MINICOMAT 2000 - S.R.L.

Schimbul de părți sociale se va face fără sultă.

Modalitatea de calcul a raportului de schimb este prezentată în Anexa la prezentul Proiect de Fuziune.

### **9. Conversia și schimbul de părți sociale. Patrimoniul net al Societății Absorbante**

La data realizării fuziunii, toate părțile sociale ale Societății Absorbite existente anterior realizării fuziunii se vor anula și în schimbul lor asociații Societății Absorbite vor dobândi un număr total de 20.591 părți sociale noi ale Societății Absorbante, având o valoare nominală de 10,00 RON, prin aplicarea raportului de schimb stabilit la punctul 8 de mai sus, cu respectarea regulilor stabilite conform punctului 6 din prezentul Proiect de Fuziune.

Determinarea numărului de acțiuni ce vor fi distribuite acționarilor Societății Absorbite se va face astfel: 16.060,98 (78,00 %) atribuite lui Călin Daniel Constantin și 4.530,02 (22,00 %) atribuite societății ANDACORD IMPEX - S.R.L.

De efectele fuziunii, precum și de părțile sociale nou emise vor beneficia persoanele care au calitatea de asociat la data de înregistrare, astfel cum va fi aceasta stabilită în cadrul adunărilor generale extraordinare ale acționarilor care aprobă prezentul Proiect de Fuziune.

Patrimoniul net reevaluat al Societății Absorbante este 844.023,00 RON.

### **10. Majorarea capitalului social al Societății Absorbante**

În urma fuziunii, Societatea Absorbantă va emite un număr de 16.061 părți sociale nominative noi, la valoarea nominală de 10,00 RON/parte socială. Capitalul social al Societății Absorbante se va majora cu valoarea de 160.610 RON, de la 100.000,00 RON la 260.610 RON.

Capitalul social al Societății Absorbante va fi de 260.610,00 RON, împărțit în 26.061 părți sociale cu o valoare nominală de 10,00 RON/parte socială.

Participarea asociațiilor la capitalul social al Societății Absorbante, după executarea fuziunii, este prezentată în Anexa nr. 1 la prezentul Proiect de Fuziune

### **11. Quantumul primei de fuziune**

Prima de fuziune a fost stabilită pe baza activelor nete corectate ale Societăților Implicate în Fuziune și reprezintă diferența dintre valoarea contabilă a părților sociale alocate și valoarea nominală a acestora. La data bilanțurilor contabile de fuziune, valoarea primei de fuziune este de 847.375,00 RON.

Modalitatea de calcul a primei de fuziune este prezentată în Anexa la prezentul Proiect de Fuziune.

### **12. Drepturile care se acordă obligatarilor și alte avantaje speciale**

Nu se acordă nici un fel de drepturi și avantaje speciale.

### **13. Data situației financiare de fuziune**

Pentru ambele Societăți Implicate în Fuziune, data bilanțului de fuziune este 30.06.2008, în conformitate cu prevederile art. 241 lit. h din Legea nr. 31/1990 (r2).

### **14. Data fuziunii**

Fuziunea dintre ANDACORD IMPEX - S.R.L. și MINICOMAT 2000 - S.R.L. are loc la data înscrierii în Registrul Comerțului a mențiunii privind majorarea capitalului social al Societății Absorbante.

### **15. Alte date care prezintă interes pentru fuziune**

Actul adițional modificator al actului constitutiv al Societății Absorbante va fi întocmit în baza prezentului Proiect de Fuziune și a hotărârilor adunărilor generale extraordinare ale acționarilor Societăților Implicate în Fuziune, privind aprobarea executării fuziunii, și va fi înregistrat la Oficiul Registrului Comerțului București după aprobarea acestuia de către adunarea generală extraordinară a asociațiilor.

Toate cauzele aflate pe rolul instanțelor în care Societatea Absorbită este parte vor continua prin preluarea calității procesuale de către Societatea Absorbantă. De asemenea, toate contractele în derulare vor fi preluate de Societatea Absorbantă.

Administratorii Societăților Implicate în Fuziune declară că fuziunea nu are ca efect mărirea obligațiilor asociațiilor nici uneia dintre societăți.

Drepturile și obligațiile izvorâte din contractele individuale de muncă ale salariaților Societății Absorbite vor fi transferate integral, în temeiul art. 169 din Codul Muncii, Societății Absorbante. După realizarea fuziunii, contractele individuale de muncă ale angajaților vor fi renumerotate.

Personalul Societății Absorbite va fi redistribuit în Societatea Absorbantă, cu sarcini concrete, în funcție de pregătirea și experiența profesională.

Societatea Absorbantă își va păstra sediul și obiectul de activitate, precum și structura administrativă. Cheltuielile necesare fuziunii vor fi suportate de Societatea Absorbantă.

Prezentul Proiect de Fuziune a fost întocmit în baza mandatului dat administratorilor de către asociații Societăților Implicate în Fuziune.

**Numărul noilor părți sociale emise de Societatea Absorbantă  
și distribuite fiecărui asociat al Societății Absorbite**

A. Nr. de părți sociale emise de societatea absorbantă: 16.061

B. Distribuția părților sociale către acționarii societății absorbite:

părți sociale MINICOMAT 2000 - S.R.L. Înainte de fuziune			părți sociale ANDACORD IMPEX - S.R.L. primită după fuziune	
Denumire asociat	Nr. părți sociale	Deținere	Nr. de părți sociale primite	Rotunjit
Călin Daniel Constantin	7.800	78,00 %	16.060,98	16.061
S.C. ANDACORD IMPEX - S.R.L.	2.200	22,00 %	4.530,02	4.530
<b>Total</b>	<b>10.000</b>	<b>100 %</b>	<b>20.591,00</b>	<b>20.591</b>

Anexa nr. 2

**Structura acționariatului S.C. ANDACORD IMPEX - S.R.L. după fuziune**

părți sociale ANDACORD IMPEX - S.R.L. după fuziune		
Denumire acționar	Nr. părți sociale	Deținere
Călin Daniel Constantin	21.061	80,81 %
Călin Catalina	5.000	19,19 %
<b>Total</b>	<b>26.061</b>	<b>100,00 %</b>

Anexa nr. 3

**Modalitatea de calcul a valorii contabile a acțiunilor Societăților Implicate în Fuziune  
a raportului de schimb și a primei de fuziune**

	MINICOMAT 2000 - S.R.L. Societate absorbită		ANDACORD IMPEX - S.R.L. Societate absorbantă	
	Valoarea contabilă la 30.06.2008	Valoarea reevaluată la 30.06.2008	Valoarea contabilă la 30.06.2008	Valoarea reevaluată la 30.06.2008
Activ net (ROL)	1.737.965	1.737.965	1.191.651	844.023
Nr. părți sociale	10.000	10.000	10.000	10.000
Val/parte socială (Vps)	173,7965	173,7965	119,1651	84,4023
Raport de schimb (Rs)	2,0591 (173,7965:84,4023)		părți sociale ANDACORD IMPEX - S.R.L. pentru o parte socială MINICOMAT 2000 - S.R.L.	
Nr. părți sociale de anulat	4.530		Părți sociale deținute de S.C. ANDACORD IMPEX - S.R.L. la S.C. MINICOMAT 2000 - S.R.L.	
Număr părți sociale ce trebuie emise de ANDACORD IMPEX - S.R.L.	16.061			
VN părți sociale ANDACORD IMPEX - S.R.L.	10,00 RON			
Majorare a capitalului social al S.C. ANDACORD IMPEX - S.R.L.	160.610,00 RON			
Prima de fuziune (Pf)	847.347,00 RON			

Anexa nr. 4

## Situția financiară de fuziune a S.C. ANDACORD IMPEX - S.R.L.

RON

	Valoarea contabilă la 30.06.2008	Ajustări	Valoarea reevaluată la 30.06.2008
Imobilizări necorporale	2.343	0	2.343
Imobilizări corporale	793.590	0	793.590
Imobilizări financiare	729.980	0	729.980
Total imobilizări	1.525.913	0	1.525.913
Stocuri	1.376.416	0	1.376.416
Creanțe	1.275.270	0	1.275.270
Disponibilități	32.030	0	32.030
Investiții pe termen scurt	0	0	0
Total active curente	2.683.716	0	2.683.716
Chelt. în avans	0	0	0
Total activ	4.209.629	0	4.209.629
Datorii ce trebuie plătite într-o perioadă de un an	2.061.813	0	2.061.813
Datorii ce trebuie plătite într-o perioadă mai mare de un an	859.648	0	859.648
Venituri în avans	96.517		96.517
Total datorii	3.017.978	0	3.017.978
Provizioane pentru riscuri și cheltuieli	0	0	0
Capital social	100.000	0	100.000
Prime de capital	0	0	0
Rezerve	240.657	0	240.657
Rezerve din reevaluare	556.165	0	556.165
Rezultat reportat	184.477	0	184.477
Rezultatul exercițiului	110.355	0	110.355
Total capitaluri proprii	1.191.651		1.191.651
Total pasiv	4.209.629		4.209.629
Activ net (ROL)	837.863		837.863
Nr. părți sociale	10.000		10.000
Val/acțiune (Va)	83,7863		83,7863

Anexa nr. 5

## Situția financiară de fuziune a S.C. MINICOMAT 2000 - S.R.L.

RON

	Valoarea contabilă la 30.06.2008	Ajustări	Valoarea reevaluată la 30.06.2008
Imobilizări necorporale			
Imobilizări corporale	2.578.500		2.578.500
Imobilizări financiare			
Total imobilizări	2.578.500		2.578.500
Stocuri	1.310.523		1.310.523
Creanțe	2.194.039		2.194.039
Disponibilități	52.708		52.078
Investiții pe termen scurt			
Total active curente	3.557.270		3.557.270
Chelt. în avans			
Total activ	6.135.770		6.135.770
Datorii ce trebuie plătite într-o perioadă de un an	3.206.058		3.206.058
Datorii ce trebuie plătite într-o perioadă mai mare de un an	1.005.488		1.005.488

RON

	Valoarea contabilă la 30.06.2008	Ajustări	Valoarea reevaluată la 30.06.2008
Venituri în avans	186.259		186.259
Total pasive curente	4.397.805		4.397.805
Provizioane pentru riscuri și cheltuieli			
Capital social	100.000		100.000
Prime de capital			
Rezerve	598.448		598.448
Rezerve din reevaluare	93.199		93.199
Rezultat reportat	658.930		658.930
Rezultatul exercițiului	287.388		287.388
Total capitaluri proprii	1.737.965		1.737.965
Total pasiv	6.135.770		6.135.770
Activ net (ROL)	1.737.965		1.737.965
Nr. părți sociale	10.000		10.000
Val/acțiune (Va)	173,7965		173,7965

(1/870.818)

**Societatea Comercială  
PRO RAMARID - S.R.L., București**

PROIECT DE FUZIUNE NR. 1/12 noiembrie 2008

prin absorbția S.C. EPSILON AGENT DE  
ASIGURARE - S.R.L. de către  
S.C. PRO RAMARID - S.R.L.

**I. Forma, denumirea și sediul social ale  
Societăților participante la fuziune**

În temeiul Legii nr. 31/1990, republicată, al Deciziei Asociației Unice al S.C. PRO RAMARID - S.R.L. din data de 1.10.2008 și al Hotărârii adunării generale a asociațiilor S.C. EPSILON AGENT DE ASIGURARE - S.R.L. din data de 1.10.2008, s-a hotărât împuternicirea administratorilor celor două societăți comerciale să elaboreze proiectul de fuziune între S.C. PRO RAMARID - S.R.L. și S.C. EPSILON AGENT DE ASIGURARE - S.R.L., drept pentru care s-a întocmit prezentul proiect de fuziune.

Societățile comerciale participante la fuziune sunt:

1. S.C. PRO RAMARID - S.R.L., societate absorbantă, este persoană juridică română, organizată sub forma societății comerciale cu răspundere limitată, cu următoarele date de identificare:

- sediul social: București, bd. Ferdinand I nr. 30, et. 2, ap. 3, sectorul 2;

- cod unic de înregistrare: 14347922, atribut fiscal RO

- nr. de ordine în registrul comerțului: J 40/10212/13.12.2001;

- capital social subscris și vărsat în suma de 200 RON, împărțit în 20 părți sociale a 10 RON;

- activitatea principală: Activități auxiliare intermediarilor financiare (cu excepția caselor de asigurări și de pensii)

2. S.C. EPSILON AGENT DE ASIGURARE - S.R.L., societate absorbită, este persoană juridică română, organizată sub forma societății comerciale cu răspundere limitată, având următoarele date de identificare:

- sediul social: București, bd. Ferdinand I nr. 30, et. 2, ap. 3, sectorul 2;

- cod unic de înregistrare: 10948830, atribut fiscal RO

- nr. de ordine în registrul comerțului: J 40/8400/24.08.1998;

- capital social subscris și vărsat în suma de 21120 RON, împărțit în 200 părți sociale cu valoarea nominală de 105,6 RON;

- societatea are doi asociați: Iancu Doina-Maria (198 părți sociale) și S.C. PRO RAMARID - S.R.L. (2 părți sociale).

- activitatea principală: Activități auxiliare ale caselor de asigurări și de pensii

**II. Fundamentarea și condițiile fuziunii**

**A. Temeiul legal al fuziunii**

Prezentul proiect de fuziune a fost întocmit în conformitate cu dispozițiile art. 238 și urm. din Legea nr. 31/1990, republicată, în baza Deciziei Asociației Unice al S.C. PRO RAMARID - S.R.L. din data de 1.10.2008 și a Hotărârii adunării generale a asociațiilor S.C. EPSILON AGENT DE ASIGURARE - S.R.L. din data de 1.10.2008, aprobată în unanimitate.

**B. Fundamentarea economică a fuziunii:**

Fuziunea se întemeiază pe o serie de argumente de natură economică și financiară:

- asigurarea unei conduceri unitare, elaborarea unui plan de afaceri unitar

- întrucât cele două societăți comerciale au în vedere proiecte comune, acestea au hotărât să fuzioneze în vederea realizării de economii privind cheltuielile;

ROMÂNIA  
TRIBUNALUL BUCUREȘTI

Dosar nr: 565336/2008

ÎNCHEIEREA NR. 82771  
pronunțată în Ședința Publică din data de 17.11.2008.

Veronica Elena Prujoiu - judecător delegat la Oficiul Registrului Comerțului de pe lângă Tribunalul BUCUREȘTI

Macamete Nicolita - referent în cadrul Oficiului Registrului Comerțului de pe lângă Tribunalul BUCUREȘTI

Pe rol soluționarea cererii de depunere și menționare acte formulată de petenta ANDACORD IMPEX S.R.L., cu sediul ales în București, Str. LUICA, nr. 60, sector 4, cod unic de înregistrare: 6478412, număr de ordine în registrul comerțului: J40/20745/1994, prin care se solicită menționarea în registrul comerțului a următoarelor acte: Proiect de fuziune din data de 07.11.2008.

Procedura legal îndeplinită.

JUDECĂTORUL DELEGAT

Asupra cererii de față:

Prin cererea, legal timbrată, înregistrată sub nr. 565336 din 12.11.2008 s-a solicitat menționarea în registrul comerțului a depunerii următoarelor acte: Proiect de fuziune din data de 07.11.2008.

În susținerea cererii au fost depuse înscrisurile menționate în opisul inclus în cererea de depunere și menționare acte pe baza cărora judecătorul delegat, constatând că sunt îndeplinite cerințele legale, în conformitate cu dispozițiile art. 331 și următoarele din Codul de Procedură Civilă, ale Legii 31/1990, republicată, ale Legii nr.26/1990, republicată, cu modificările și completările ulterioare, urmează a admite cererea.

PENTRU ACESTE MOTIVE  
ÎN NUMELE LEGII  
DISPUNE

Admite cererea de depunere și menționare acte așa cum a fost formulată și dispune menționarea în registrul comerțului a depunerii următoarelor acte: Proiect de fuziune din data de 07.11.2008, cu datele cuprinse în cererea de depunere și menționare acte.

Dispune publicarea în Monitorul Oficial al României, Partea a IV-a, a următoarelor acte: Proiect de fuziune din 07.11.2008.

Executorie.

Cu recurs, în termen de 15 zile, în conformitate cu art. 6 din Legea nr. 26/1990, republicată cu modificările și completările ulterioare.

Pronunțată în ședință publică, astăzi, 17.11.2008.

JUDECĂTOR DELEGAT,  
Veronica Elena Prujoiu  
SS indescifrabil

Referent:  
Redactat: GD

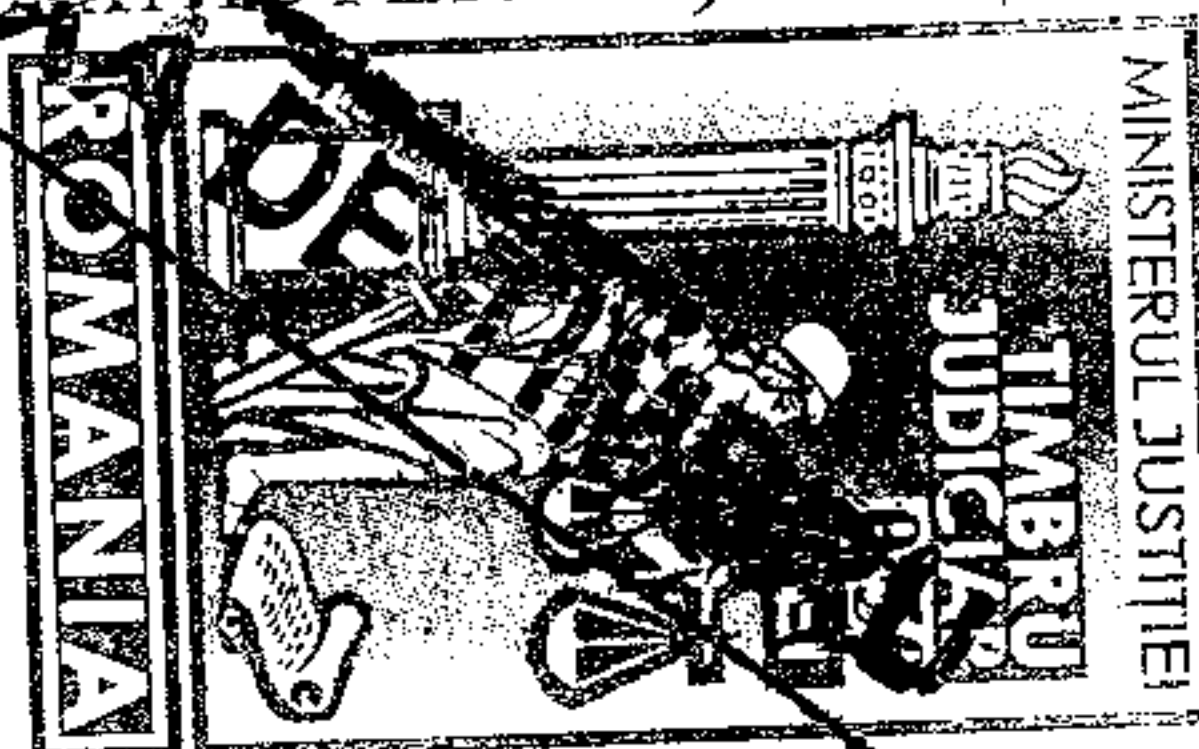

Ministerul Justiției  
Oficiul Național al Registrului Comerțului  
Judecătorul Delegat la Oficiul Registrului  
Comerțului de pe lângă Tribunalul București  
Prezenta copie fiind conformă cu originalul  
aflat în dosarul nr. 565336/12.11.2008

Referent:

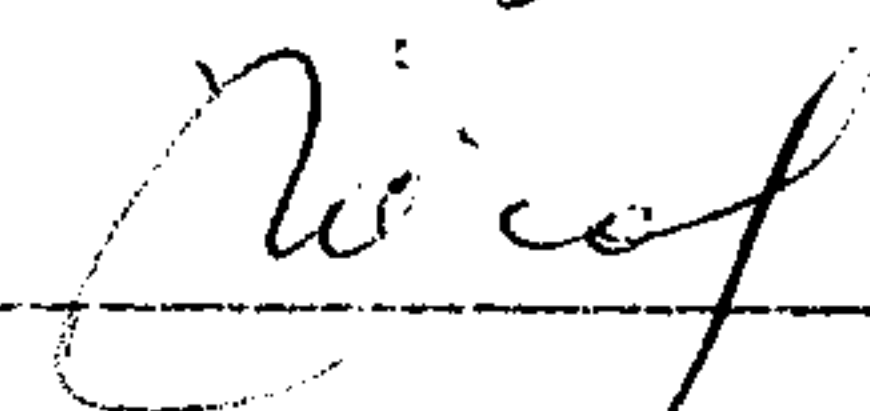

MINISTERUL JUSTIȚIEI

OFICIUL REGISTRULUI COMERȚULUI de pe lângă TRIBUNALUL BUCUREȘTI

**CERTIFICAT  
DE ÎNREGISTRARE DEPUNERE ȘI  
MENȚIONARE ACTE**

Cod unic de înregistrare:

6478412

Număr de ordine în registrul comerțului:

J40/20745/1994

Exemplar nr. 1

Cererea nr. 565336 din 12.11.2008, privind menționarea în registrul comerțului a depunerii actului: proiect de fuziune din 07.11.2008, pentru firma:

**ANDACORD IMPEX S.R.L.**

este înscrisă în registrul comerțului la data de 17.11.2008, în baza încheierii judecătoarei delegat nr.82771 din 17.11.2008.

13. NOV. 2008

*Data eliberării* : .....

*Anexe*: Încheiere



cod 11-10-137

# PROCES - VERBAL DE PREDARE - PRIMIRE

S.C. "MINICOMAT 2000" S.R.L., cu sediul in str. Luica nr. 60,  
sector 4 Bucuresti, identificata prin nr. Registrul Comertului  
J/40/2357/2000, CIF RO 12875069 si

S.C. "ANDACORD IMPEX" S.R.L., cu sediul in str. Luica nr. 60,  
sector 4 Bucuresti, identificata prin nr. Registrul Comertului  
J/40/20745/1994, CIF RO 6478412,

Ca urmare a Hotararii Adunarii Generale a Asociatilor, inregistrata  
cu br.2/31.12.2008,

Procedeaza la predarea, respectiv -primirea imobilizarilor din lista  
anexa, situate in str. Luica nr. 60, sector 4 Bucuresti, imobilizari aflate in  
perfecta stare de folosinta.

S.C. "MINICOMAT 2000" S.R.L.      S.C."ANDACORD IMPEX" S.R.L.

Am predat:

Am primit:

Dir. Calin Daniel Constantin

Dir. Tataru Oana Catalina

Ec. Miha Violeta

Dir. Constantin Adrian

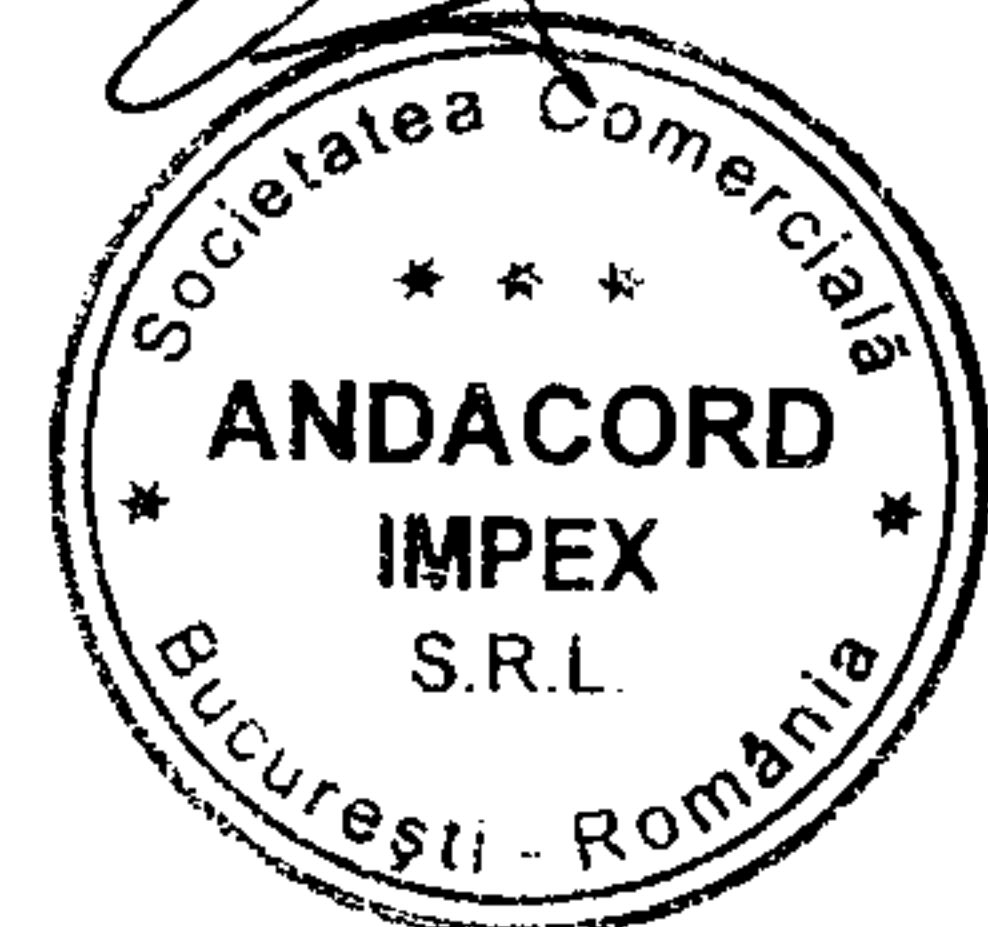

HOTARAREA ADUNARII GENERALE EXTRAORDINARE  
A ASOCIATILOR SC . MINICOMAT 2000 S.R.L  
NR. 2/31.12.2008

Asociații: **Calin Daniel Constantin**, cetatean roman, cu domiciliul în București, str. Dumbraveni, nr. 41, sector 4, CI seria RR nr. 207714 eliberat de sectia 16 la 23.05.2002, CNP 1680208463045 și SC ANDACORD IMPEX S.R.L, **J40/20745/1994 ,CUI RO 6478412**, cu sediul social in Bucuresti, str. LUICA nr. 60 sector 4, prin reprezentant legal CALIN DANIEL CONSTANTIN, in calitate de administrator al SC Andacord Impex SRL, in calitate de asociati ai SC . MINICOMAT 2000 S.R.L, **J40/2357/2000,CUI RO 12875069**, cu sediul social in Bucuresti, str. LUICA nr. 60 sector 4 , s-au întrunit astăzi 31.12.2008, în Adunare Generală Extraordinara convocată de comun acord în condițiile legii și cu unanimitate de voturi, hotărâsc următoarele:

Art. 1 Se aproba fuziunea prin absorbtie a S.C. Minicomat 2000 SRL de catre S.C. Andacord Impex SRL, conform proiectului de fuziune prezentat.

In urma fuziunii, Societatea Comerciala Andacord Impex SRL preia activul si pasivul Societatii Comerciale Minicomat 2000 SRL, care isi inceteaza activitatea.

Societatea Comerciala Andacord Impex SRL este persoana juridica romana si are sediul in municipiul Bucuresti, str. LUICA nr. 60 sector 4.

Art.2. Capitalul social al Societatii Comerciale Andacord Impex SRL este de 1.000.000,00 RON, împărțit în 100.000 parti sociale cu o valoare nominală de 10,00 RON/parte sociala. reprezentind capitalul social al celor doua societati care au fuzionat, conform bilantului contabil intocmit la 31.12.2008.

Art.3 Societatea Comerciala Andacord Impex SRL isi desfasoara activitatea in conformitate cu legea si statutul prevazut in anexa care face parte integranta din prezenta hotarire.

Art.4. Personalul care, ca urmare a fuziunii, trece de la Societatea Comerciala Minicomat 2000 SRL la Societatea Comerciala Andacord Impex SRL se considera transferat.

Art.5 Se va intocmi actul constitutiv actualizat care sa includa modificarile si completarile aprobate prin prezenta Hotarare si se imputerniceste dl Calin Daniel cu semnarea actului constitutiv actualizat si cu indeplinirea formalitatilor de publicitate.

**Asociații:**

Calin Daniel Constantin

SC ANDACORD IMPEX S.R.L,  
prin reprezentant legal CALIN DANIEL CONSTANTIN





**HOTARAREA ADUNARII GENERALE EXTRAORDINARA  
A ASOCIATILOR SC . ANDACORD IMPEX S.R.L  
NR. 2/31.12.2008**

**Asociații:** **Calin Daniel Constantin**, cetatean roman, cu domiciliul în București, str. Dumbraveni, nr. 41, sector 4, CI seria RR nr. 207714 eliberat de sectia 16 la 23.05.2002, CNP 1680208463045 și **Calin Catalina Andreea**, cetatean roman, cu domiciliu in Bucuresti, str. Dumbraveni, nr. 41, sector 4, identificata cu CI seria RD nr. 218908, eliberat de sectia 16 la 08.01.2002, CNP 2690530440024, in calitate de asociati ai SC ANDACORD IMPEX S.R.L, **J40/20745/1994 ,CUI RO 6478412** , cu sediul social in Bucuresti, str. LUICA nr. 60 sector 4 , s-au întrunit astăzi 31.12.2008, în Adunare Generală convocată de comun acord în condițiile legii și cu unanimitate de voturi, hotărâsc următoarele:

**Art. 1** Se aproba fuziunea prin absorbtie a S.C. Minicomat 2000 SRL de catre S.C. Andacord Impex SRL, conform proiectului de fuziune prezentat.

In urma fuziunii, Societatea Comerciala Andacord Impex SRL preia activul si pasivul Societatii Comerciale Minicomat 2000 SRL, care isi inceteaza activitatea.

Societatea Comerciala Andacord Impex SRL este persoana juridica romana si are sediul in municipiul Bucuresti, str. LUICA nr. 60 sector 4.

**Art.2.** Capitalul social al Societatii Comerciale Andacord Impex SRL este de 1.000.000,00 RON, împărțit în 100.000 parti sociale cu o valoare nominală de 10,00 RON/parte sociala. reprezentind capitalul social al celor doua societati care au fuzionat, conform bilantului contabil intocmit la 31.12.2008.

**Art.3** Societatea Comerciala Andacord Impex SRL isi desfasoara activitatea in conformitate cu legea si statutul prevazut in anexa care face parte integranta din prezenta hotarire.

**Art.4.** Personalul care, ca urmare a fuziunii, trece de la Societatea Comerciala Minicomat 2000 SRL la Societatea Comerciala Andacord Impex SRL se considera transferat.

**Art. 5** Se va majora capitalul social dupa cum urmeaza: Capitalul social total este in valoare de 1.000.000,00 lei din care 260.610,00 lei si a fost rezultat ca urmare a fuziunii, 101.710, 82 lei ca urmare a majorarii pe seama primelor de fuziune lei si 637.679,18 lei ca urmare a majorarii pe seama rezultatului reportat .

Capitalul social este divizat in 100.000 parti sociale cu o valoare nominală de 10,00 RON, parti sociale, egale si indivizibile.

Ca urmare a majorarii,asociatii vor detine:

- Calin Catalina Andreea: 191.900,00 lei, respectiv 19.190 parti sociale, fiecare cu valoare nominala de 10 lei, reprezentand 19,19% din capitalul social si cota de participare la profit si pierderi.

- Calin Daniel Constantin: 808.100,00 lei, respectiv 80.810 parti sociale, fiecare cu valoarea nominala de 10 lei, reprezentand 80,81% din capitalul social si cota de participare la profit si pierderi.

**Art.6** Se va intocmi actul constitutiv actualizat care sa includa modificarile si completarile aprobate prin prezenta Hotarare si se imputerniceste dl Calin Daniel cu semnarea actului constitutiv actualizat si cu indeplinirea formalitatilor de publicitate.

**Asociații:**

Calin Daniel Constantin



Calin Catalina Andreea



LISTA DE INVENTIARIERE  
SC TOP WELD IMPEX SRL

Nr. crt.	Articol	U.M.	Stoc curent	Pret achizitie	Valoare stoc	Stoc inventariat
<b>I. DEPOZIT CALUGARENI</b>						
1	APARAT SUDARE PRESTO 160 PFC	Buc	1	1,266.84	1,266.84	1.00
Total APARAT SUDARE PRESTO 160 PFC			1		1,266.84	1.00
2	APARAT SUDURA ADVANCE 270	Buc	7	3,000.00	21,000.00	7.00
Total APARAT SUDURA ADVANCE 270			7		21,000.00	7.00
3	APARAT SUDURA ARC CONTROL 200GCE	Buc	1	815.00	815.00	1.00
Total APARAT SUDURA ARC CONTROL 200GCE			1		815.00	1.00
4	APARAT SUDURA BIGTRE 270.60	Buc	6	5,333.95	32,003.70	6.00
Total APARAT SUDURA BIGTRE 270.60			6		32,003.70	6.00
5	APARAT SUDURA ELECTREX E230	Buc	3	6,810.00	20,430.00	3.00
Total APARAT SUDURA ELECTREX E230			3		20,430.00	3.00
6	APARAT SUDURA EXCLUSIV 220T	Buc	25	3,831.20	95,780.00	25.00
Total APARAT SUDURA EXCLUSIV 220T			25		95,780.00	25.00
7	APARAT SUDURA HPS 145	Buc	3	660.10	1,980.30	3.00
Total APARAT SUDURA HPS 145			3		1,980.30	3.00
8	APARAT SUDURA KEMPI LHF5	Buc	1	3,800.00	3,800.00	1.00
Total APARAT SUDURA KEMPI LHF5			1		3,800.00	1.00
9	APARAT SUDURA LINCOLN V160	Buc	2	5,610.00	11,220.00	2.00
Total APARAT SUDURA LINCOLN V160			2		11,220.00	2.00
10	APARAT SUDURA MASTRO 50 GEN	Buc	1	4,210.00	4,210.00	1.00
Total APARAT SUDURA MASTRO 50 GEN			1		4,210.00	1.00
11	APARAT SUDURA MIG 270, 400V	Buc	1	6,730.75	6,730.75	1.00
Total APARAT SUDURA MIG 270, 400V			1		6,730.75	1.00
12	APARAT SUDURA MIG/MAG ESAB 500W	Buc	2	24,800.00	49,600.00	2.00
13	APARAT SUDURA MIG/MAG ESAB 500W	Buc	2	24,800.00	49,600.00	2.00
Total APARAT SUDURA MIG/MAG ESAB 500W			4		99,200.00	4.00
14	APARAT SUDURA TELWIN SUPERIOR	Buc	1	3,450.00	3,450.00	1.00
Total APARAT SUDURA TELWIN SUPERIOR			1		3,450.00	1.00
15	APARAT SUDURA TELWIN TECHNOLOGY 220HD	Buc	3	3,620.00	10,860.00	3.00
Total APARAT SUDURA TELWIN TECHNOLOGY 220HD			3		10,860.00	3.00
16	APARAT SUDURA VULCAN 160	Buc	1	527.11	527.11	1.00
17	APARAT SUDURA VULCAN 160	Buc	1	521.48	521.48	1.00
Total APARAT SUDURA VULCAN 160			2		1,048.59	2.00
18	APARAT TAIERE PLASMA LINCOLN PRO-CUT 80	Buc	2	16,200.00	32,400.00	2.00
Total APARAT TAIERE PLASMA LINCOLN PRO-CUT 80			2		32,400.00	2.00
19	AX ROBINET	Buc	461	10.22	4,711.42	461.00
Total AX ROBINET			461		4,711.42	461.00
20	AX JET ACETILENA	Buc	469	10.22	4,793.18	469.00
Total AX JET ACETILENA			469		4,793.18	469.00
21	AX JET OXIGEN	Buc	461	10.22	4,711.42	461.00
Total AX JET OXIGEN			461		4,711.42	461.00
22	CIRCUIT BOARD CE22653	Perechi	1	930.58	930.58	1.00
Total CIRCUIT BOARD CE22653			1		930.58	1.00
23	CIRCUIT BOARD CE22688	Perechi	1	270.48	270.48	1.00
24	CIRCUIT BOARD CE22688	Perechi	1	280.82	280.82	1.00
Total CIRCUIT BOARD CE22688			2		551.30	2.00
25	CIRCUIT BOARD CE22689	Perechi	1	1,101.57	1,101.57	1.00
Total CIRCUIT BOARD CE22689			1		1,101.57	1.00
26	CIRCUIT ELECTRONIC INVERTOR	Buc	1	919.08	919.08	1.00
Total CIRCUIT ELECTRONIC INVERTOR			1		919.08	1.00
27	COMPENSATORI	Buc	7	2,804.84	19,633.87	7.00
28	COMPENSATORI	Buc	6	2,804.84	16,829.03	6.00
Total COMPENSATORI			13		36,462.90	13.00
29	CURELE TRAPEZOIDALE	Buc	245	210.00	51,450.00	245.00
30	CURELE TRAPEZOIDALE	Buc	5	210.00	1,050.00	5.00
31	CURELE TRAPEZOIDALE	Buc	116	269.00	31,204.00	116.00
Total CURELE TRAPEZOIDALE			366		83,704.00	366.00
32	DUZA INTERIOARA	Buc	1095	11.31	12,384.45	1095.00
Total DUZA INTERIOARA			1095		12,384.45	1095.00
33	FERODOURI 195*140	Buc	671	40.00	26,840.00	671.00
Total FERODOURI 195*140			671		26,840.00	671.00
34	FERODOURI 200*100	Buc	515	45.00	23,175.00	515.00
Total FERODOURI 200*100			515		23,175.00	515.00
35	FERODOURI 285*235	Buc	125	55.00	6,875.00	125.00
Total FERODOURI 285*235			125		6,875.00	125.00
36	FULGI GRAFIT	Kg	158	281.00	44,398.00	158.00
Total FULGI GRAFIT			158		44,398.00	158.00
37	GARNITURA KLINGHERIT 1000*900	Buc	7	293.71	2,055.97	7.00
38	GARNITURA KLINGHERIT 1000*900	Buc	4	293.97	1,175.88	4.00
39	GARNITURA KLINGHERIT 1000*900	Buc	6	293.97	1,763.82	6.00
40	GARNITURA KLINGHERIT 1000*900	Buc	4	293.73	1,174.92	4.00

LISTA DE INVENTIARIERE  
SC TOP WELD IMPEX SRL

Nr. crt.	Articol	U.M.	Stoc curent	Pret achizitie	Valoare stoc	Stoc inventariat
	Total GARNITURA KLINGHERIT 1000*900		21		6,170.59	21.00
41	GARNITURA KLINGHERIT 1020*920	Buc	8	299.07	2,392.56	8.00
42	GARNITURA KLINGHERIT 1020*920	Buc	6	299.15	1,794.90	6.00
43	GARNITURA KLINGHERIT 1020*920	Buc	5	299.31	1,496.55	5.00
44	GARNITURA KLINGHERIT 1020*920	Buc	2	299.55	599.10	2.00
45	GARNITURA KLINGHERIT 1020*920	Buc	4	299.95	1,199.80	4.00
46	GARNITURA KLINGHERIT 1020*920	Buc	2	299.95	599.90	2.00
	Total GARNITURA KLINGHERIT 1020*920		27		8,082.81	27.00
47	GARNITURA KLINGHERIT 1020*925	Buc	47	274.00	12,878.00	47.00
	Total GARNITURA KLINGHERIT 1020*925		47		12,878.00	47.00
48	GARNITURA KLINGHERIT 108*60	Buc	2	91.00	182.00	2.00
	Total GARNITURA KLINGHERIT 108*60		2		182.00	2.00
49	GARNITURA KLINGHERIT 120*102	Buc	172	121.00	20,812.00	172.00
	Total GARNITURA KLINGHERIT 120*102		172		20,812.00	172.00
50	GARNITURA KLINGHERIT 120*105	Buc	13	93.00	1,209.00	13.00
	Total GARNITURA KLINGHERIT 120*105		13		1,209.00	13.00
51	GARNITURA KLINGHERIT 128*75	Buc	1	106.00	106.00	1.00
	Total GARNITURA KLINGHERIT 128*75		1		106.00	1.00
52	GARNITURA KLINGHERIT 132*88	Buc	2	106.00	212.00	2.00
	Total GARNITURA KLINGHERIT 132*88		2		212.00	2.00
53	GARNITURA KLINGHERIT 135*75	Buc	6	103.00	618.00	6.00
	Total GARNITURA KLINGHERIT 135*75		6		618.00	6.00
54	GARNITURA KLINGHERIT 140*115	Buc	16	106.00	1,696.00	16.00
	Total GARNITURA KLINGHERIT 140*115		16		1,696.00	16.00
55	GARNITURA KLINGHERIT 142*88	Buc	30	106.00	3,180.00	30.00
56	GARNITURA KLINGHERIT 142*88	Buc	4	106.00	424.00	4.00
	Total GARNITURA KLINGHERIT 142*88		34		3,604.00	34.00
57	GARNITURA KLINGHERIT 160*100	Buc	1	116.00	116.00	1.00
	Total GARNITURA KLINGHERIT 160*100		1		116.00	1.00
58	GARNITURA KLINGHERIT 170*115	Buc	1	126.00	126.00	1.00
	Total GARNITURA KLINGHERIT 170*115		1		126.00	1.00
59	GARNITURA KLINGHERIT 170*145	Buc	2	131.00	262.00	2.00
	Total GARNITURA KLINGHERIT 170*145		2		262.00	2.00
60	GARNITURA KLINGHERIT 170*150	Buc	64	131.00	8,384.00	64.00
61	GARNITURA KLINGHERIT 170*150	Buc	109	131.00	14,279.00	109.00
	Total GARNITURA KLINGHERIT 170*150		173		22,663.00	173.00
62	GARNITURA KLINGHERIT 175*140	Buc	55	82.10	4,515.50	55.00
63	GARNITURA KLINGHERIT 175*140	Buc	16	157.27	2,516.32	16.00
64	GARNITURA KLINGHERIT 175*140	Buc	13	80.45	1,045.85	13.00
65	GARNITURA KLINGHERIT 175*140	Buc	42	80.66	3,387.72	42.00
66	GARNITURA KLINGHERIT 175*140	Buc	30	78.11	2,343.30	30.00
67	GARNITURA KLINGHERIT 175*140	Buc	3	157.57	472.71	3.00
68	GARNITURA KLINGHERIT 175*140	Buc	25	83.02	2,075.50	25.00
69	GARNITURA KLINGHERIT 175*140	Buc	49	82.22	4,028.78	49.00
70	GARNITURA KLINGHERIT 175*140	Buc	17	157.41	2,675.97	17.00
71	GARNITURA KLINGHERIT 175*140	Buc	17	157.52	2,677.84	17.00
72	GARNITURA KLINGHERIT 175*140	Buc	8	157.52	1,260.16	8.00
73	GARNITURA KLINGHERIT 175*140	Buc	52	82.64	4,297.28	52.00
74	GARNITURA KLINGHERIT 175*140	Buc	65	80.97	5,263.05	65.00
75	GARNITURA KLINGHERIT 175*140	Buc	66	160.09	10,565.94	66.00
76	GARNITURA KLINGHERIT 175*140	Buc	20	157.72	3,154.40	20.00
77	GARNITURA KLINGHERIT 175*140	Buc	210	83.22	17,476.20	210.00
78	GARNITURA KLINGHERIT 175*140	Buc	60	157.09	9,425.40	60.00
79	GARNITURA KLINGHERIT 175*140	Buc	2	83.20	166.40	2.00
	Total GARNITURA KLINGHERIT 175*140		750		77,348.32	750.00
80	GARNITURA KLINGHERIT 180*140	Buc	2	126.00	252.00	2.00
	Total GARNITURA KLINGHERIT 180*140		2		252.00	2.00
81	GARNITURA KLINGHERIT 185*135	Buc	1	126.00	126.00	1.00
	Total GARNITURA KLINGHERIT 185*135		1		126.00	1.00
82	GARNITURA KLINGHERIT 190*130	Buc	14	126.00	1,764.00	14.00
	Total GARNITURA KLINGHERIT 190*130		14		1,764.00	14.00
83	GARNITURA KLINGHERIT 190*140	Buc	2	130.00	260.00	2.00
	Total GARNITURA KLINGHERIT 190*140		2		260.00	2.00
84	GARNITURA KLINGHERIT 190*160	Buc	10	195.94	1,959.40	10.00
85	GARNITURA KLINGHERIT 190*160	Buc	22	196.01	4,312.22	22.00
	Total GARNITURA KLINGHERIT 190*160		32		6,271.62	32.00
86	GARNITURA KLINGHERIT 200*140	Buc	2	126.00	252.00	2.00
	Total GARNITURA KLINGHERIT 200*140		2		252.00	2.00
87	GARNITURA KLINGHERIT 200*180	Buc	37	61.00	2,257.00	37.00
88	GARNITURA KLINGHERIT 200*180	Buc	18	65.13	1,172.34	18.00
89	GARNITURA KLINGHERIT 200*180	Buc	181	61.00	11,041.00	181.00

**LISTA DE INVENTIARIERE  
SC TOP WELD IMPEX SRL**

Nr. crt.	Articol	U.M.	Stoc curent	Pret achizitie	Valoare stoc	Stoc inventariat
90	GARNITURA KLINGHERIT 200*180	Buc	100	197.01	19,701.00	100.00
91	GARNITURA KLINGHERIT 200*180	Buc	45	197.06	8,867.70	45.00
92	GARNITURA KLINGHERIT 200*180	Buc	12	197.06	2,364.72	12.00
93	GARNITURA KLINGHERIT 200*180	Buc	42	61.05	2,564.10	42.00
94	GARNITURA KLINGHERIT 200*180	Buc	300	65.07	19,521.00	300.00
95	GARNITURA KLINGHERIT 200*180	Buc	65	61.10	3,971.50	65.00
96	GARNITURA KLINGHERIT 200*180	Buc	19	61.10	1,160.90	19.00
97	GARNITURA KLINGHERIT 200*180	Buc	5	197.08	985.40	5.00
98	GARNITURA KLINGHERIT 200*180	Buc	5	197.10	985.50	5.00
99	GARNITURA KLINGHERIT 200*180	Buc	16	61.12	977.92	16.00
100	GARNITURA KLINGHERIT 200*180	Buc	93	61.14	5,686.02	93.00
101	GARNITURA KLINGHERIT 200*180	Buc	255	65.14	16,610.70	255.00
102	GARNITURA KLINGHERIT 200*180	Buc	20	61.09	1,221.80	20.00
103	GARNITURA KLINGHERIT 200*180	Buc	79	65.15	5,146.46	79.00
104	GARNITURA KLINGHERIT 200*180	Buc	137	65.15	8,925.55	137.00
105	GARNITURA KLINGHERIT 200*180	Buc	85	65.05	5,529.25	85.00
106	GARNITURA KLINGHERIT 200*180	Buc	40	60.03	2,401.20	40.00
107	GARNITURA KLINGHERIT 200*180	Buc	205	60.03	12,306.15	205.00
108	GARNITURA KLINGHERIT 200*180	Buc	100	62.18	6,218.00	100.00
109	GARNITURA KLINGHERIT 200*180	Buc	85	61.04	5,188.40	85.00
110	GARNITURA KLINGHERIT 200*180	Buc	80	61.16	4,892.80	80.00
111	GARNITURA KLINGHERIT 200*180	Buc	95	65.16	6,190.20	95.00
112	GARNITURA KLINGHERIT 200*180	Buc	150	68.49	10,273.50	150.00
113	GARNITURA KLINGHERIT 200*180	Buc	140	68.49	9,588.60	140.00
114	GARNITURA KLINGHERIT 200*180	Buc	130	61.07	7,939.10	130.00
115	GARNITURA KLINGHERIT 200*180	Buc	340	61.07	20,763.80	340.00
116	GARNITURA KLINGHERIT 200*180	Buc	132	61.34	8,096.88	132.00
117	GARNITURA KLINGHERIT 200*180	Buc	175	62.14	10,874.50	175.00
118	GARNITURA KLINGHERIT 200*180	Buc	195	62.14	12,117.30	195.00
119	GARNITURA KLINGHERIT 200*180	Buc	225	62.26	14,008.50	225.00
120	GARNITURA KLINGHERIT 200*180	Buc	130	61.30	7,969.00	130.00
121	GARNITURA KLINGHERIT 200*180	Buc	27	61.95	1,672.65	27.00
122	GARNITURA KLINGHERIT 200*180	Buc	160	60.05	9,608.00	160.00
123	GARNITURA KLINGHERIT 200*180	Buc	215	61.38	13,196.70	215.00
124	GARNITURA KLINGHERIT 200*180	Buc	155	61.31	9,503.05	155.00
125	GARNITURA KLINGHERIT 200*180	Buc	50	61.31	3,065.50	50.00
126	GARNITURA KLINGHERIT 200*180	Buc	64	61.31	3,923.84	64.00
127	GARNITURA KLINGHERIT 200*180	Buc	47	61.31	2,881.57	47.00
128	GARNITURA KLINGHERIT 200*180	Buc	127	61.02	7,749.54	127.00
129	GARNITURA KLINGHERIT 200*180	Buc	158	62.55	9,882.33	158.00
130	GARNITURA KLINGHERIT 200*180	Buc	176	61.31	10,790.56	176.00
131	GARNITURA KLINGHERIT 200*180	Buc	91	196.00	17,836.00	91.00
132	GARNITURA KLINGHERIT 200*180	Buc	185	61.48	11,373.80	185.00
Total GARNITURA KLINGHERIT 200*180			5191		359,001.33	5191.00
133	GARNITURA KLINGHERIT 210*150	Buc	8	136.00	1,088.00	8.00
Total GARNITURA KLINGHERIT 210*150			8		1,088.00	8.00
134	GARNITURA KLINGHERIT 210*170	Buc	12	126.00	1,512.00	12.00
Total GARNITURA KLINGHERIT 210*170			12		1,512.00	12.00
135	GARNITURA KLINGHERIT 215*160	Buc	1	203.00	203.00	1.00
Total GARNITURA KLINGHERIT 215*160			1		203.00	1.00
136	GARNITURA KLINGHERIT 220*170	Buc	2	126.05	252.10	2.00
137	GARNITURA KLINGHERIT 220*170	Buc	40	126.09	5,043.60	40.00
138	GARNITURA KLINGHERIT 220*170	Buc	15	202.00	3,030.00	15.00
139	GARNITURA KLINGHERIT 220*170	Buc	5	203.00	1,015.00	5.00
Total GARNITURA KLINGHERIT 220*170			62		9,340.70	62.00
140	GARNITURA KLINGHERIT 220*200	Buc	48	203.00	9,744.00	48.00
Total GARNITURA KLINGHERIT 220*200			48		9,744.00	48.00
141	GARNITURA KLINGHERIT 225*100	Buc	4	129.00	516.00	4.00
Total GARNITURA KLINGHERIT 225*100			4		516.00	4.00
142	GARNITURA KLINGHERIT 225*170	Buc	1	203.00	203.00	1.00
Total GARNITURA KLINGHERIT 225*170			1		203.00	1.00
143	GARNITURA KLINGHERIT 240*150	Buc	23	226.01	5,198.23	23.00
144	GARNITURA KLINGHERIT 240*150	Buc	32	226.10	7,235.20	32.00
145	GARNITURA KLINGHERIT 240*150	Buc	15	226.03	3,390.45	15.00
Total GARNITURA KLINGHERIT 240*150			70		15,823.88	70.00
146	GARNITURA KLINGHERIT 245*195	Buc	29	196.00	5,684.00	29.00
Total GARNITURA KLINGHERIT 245*195			29		5,684.00	29.00
147	GARNITURA KLINGHERIT 250*195	Buc	33	295.31	9,745.23	33.00
148	GARNITURA KLINGHERIT 250*195	Buc	47	295.29	13,878.63	47.00
149	GARNITURA KLINGHERIT 250*195	Buc	16	196.00	3,136.00	16.00
Total GARNITURA KLINGHERIT 250*195			96		26,759.86	96.00

LISTA DE INVENTIARIERE  
SC TOP WELD IMPEX SRL

Nr. crt.	Articol	U.M.	Stoc curent	Pret achizitie	Valoare stoc	Stoc inventariat
150	GARNITURA KLINGHERIT 255*235	Buc	32	242.03	7,744.96	32.00
151	GARNITURA KLINGHERIT 255*235	Buc	28	242.98	6,803.44	28.00
152	GARNITURA KLINGHERIT 255*235	Buc	32	247.86	7,931.52	32.00
Total GARNITURA KLINGHERIT 255*235			92		22,479.92	92.00
153	GARNITURA KLINGHERIT 260*120	Buc	8	228.10	1,824.80	8.00
154	GARNITURA KLINGHERIT 260*120	Buc	3	228.14	684.42	3.00
155	GARNITURA KLINGHERIT 260*120	Buc	1	221.00	221.00	1.00
156	GARNITURA KLINGHERIT 260*120	Buc	21	228.12	4,790.52	21.00
157	GARNITURA KLINGHERIT 260*120	Buc	6	228.16	1,368.96	6.00
158	GARNITURA KLINGHERIT 260*120	Buc	13	221.46	2,878.98	13.00
159	GARNITURA KLINGHERIT 260*120	Buc	24	221.48	5,315.52	24.00
160	GARNITURA KLINGHERIT 260*120	Buc	48	203.00	9,744.00	48.00
Total GARNITURA KLINGHERIT 260*120			124		26,828.20	124.00
161	GARNITURA KLINGHERIT 260*235	Buc	2	216.00	432.00	2.00
Total GARNITURA KLINGHERIT 260*235			2		432.00	2.00
162	GARNITURA KLINGHERIT 270*200	Buc	10	212.18	2,121.80	10.00
Total GARNITURA KLINGHERIT 270*200			10		2,121.80	10.00
163	GARNITURA KLINGHERIT 270*220	Buc	10	212.16	2,121.60	10.00
164	GARNITURA KLINGHERIT 270*220	Buc	60	212.19	12,731.40	60.00
165	GARNITURA KLINGHERIT 270*220	Buc	20	212.18	4,243.60	20.00
Total GARNITURA KLINGHERIT 270*220			90		19,096.60	90.00
166	GARNITURA KLINGHERIT 275*200	Buc	20	336.01	6,720.20	20.00
167	GARNITURA KLINGHERIT 275*200	Buc	34	298.39	10,145.26	34.00
168	GARNITURA KLINGHERIT 275*200	Buc	10	298.41	2,984.10	10.00
169	GARNITURA KLINGHERIT 275*200	Buc	2	298.45	596.90	2.00
170	GARNITURA KLINGHERIT 275*200	Buc	46	311.13	14,311.98	46.00
171	GARNITURA KLINGHERIT 275*200	Buc	23	338.79	7,792.17	23.00
172	GARNITURA KLINGHERIT 275*200	Buc	1	298.52	298.52	1.00
173	GARNITURA KLINGHERIT 275*200	Buc	39	298.53	11,642.67	39.00
174	GARNITURA KLINGHERIT 275*200	Buc	6	298.87	1,793.22	6.00
175	GARNITURA KLINGHERIT 275*200	Buc	8	211.00	1,688.00	8.00
Total GARNITURA KLINGHERIT 275*200			189		57,973.02	189.00
176	GARNITURA KLINGHERIT 275*220	Buc	12	302.00	3,624.00	12.00
177	GARNITURA KLINGHERIT 275*220	Buc	16	302.00	4,832.00	16.00
178	GARNITURA KLINGHERIT 275*220	Buc	16	314.11	5,025.81	16.00
179	GARNITURA KLINGHERIT 275*220	Buc	30	314.11	9,423.39	30.00
180	GARNITURA KLINGHERIT 275*220	Buc	29	149.00	4,321.00	29.00
181	GARNITURA KLINGHERIT 275*220	Buc	55	332.75	18,301.25	55.00
182	GARNITURA KLINGHERIT 275*220	Buc	16	302.83	4,845.28	16.00
183	GARNITURA KLINGHERIT 275*220	Buc	25	310.00	7,750.00	25.00
184	GARNITURA KLINGHERIT 275*220	Buc	11	332.77	3,660.47	11.00
185	GARNITURA KLINGHERIT 275*220	Buc	56	302.85	16,959.60	56.00
186	GARNITURA KLINGHERIT 275*220	Buc	39	221.00	8,619.00	39.00
187	GARNITURA KLINGHERIT 275*220	Buc	5	221.00	1,105.00	5.00
188	GARNITURA KLINGHERIT 275*220	Buc	1	221.00	221.00	1.00
Total GARNITURA KLINGHERIT 275*220			311		88,687.79	311.00
189	GARNITURA KLINGHERIT 275*250	Buc	2	221.00	442.00	2.00
Total GARNITURA KLINGHERIT 275*250			2		442.00	2.00
190	GARNITURA KLINGHERIT 280*200	Buc	3	230.00	690.00	3.00
Total GARNITURA KLINGHERIT 280*200			3		690.00	3.00
191	GARNITURA KLINGHERIT 280*220	Buc	74	196.06	14,508.44	74.00
Total GARNITURA KLINGHERIT 280*220			74		14,508.44	74.00
192	GARNITURA KLINGHERIT 280*255	Buc	14	230.80	3,231.20	14.00
193	GARNITURA KLINGHERIT 280*255	Buc	29	230.82	6,693.78	29.00
Total GARNITURA KLINGHERIT 280*255			43		9,924.98	43.00
194	GARNITURA KLINGHERIT 285*215	Buc	17	237.82	4,042.94	17.00
Total GARNITURA KLINGHERIT 285*215			17		4,042.94	17.00
195	GARNITURA KLINGHERIT 285*220	Buc	1	230.00	230.00	1.00
Total GARNITURA KLINGHERIT 285*220			1		230.00	1.00
196	GARNITURA KLINGHERIT 285*240	Buc	15	226.03	3,390.45	15.00
Total GARNITURA KLINGHERIT 285*240			15		3,390.45	15.00
197	GARNITURA KLINGHERIT 290*270	Buc	11	220.00	2,420.00	11.00
Total GARNITURA KLINGHERIT 290*270			11		2,420.00	11.00
198	GARNITURA KLINGHERIT 295*220	Buc	3	220.00	660.00	3.00
Total GARNITURA KLINGHERIT 295*220			3		660.00	3.00
199	GARNITURA KLINGHERIT 300*260	Buc	140	216.03	30,244.20	140.00
Total GARNITURA KLINGHERIT 300*260			140		30,244.20	140.00
200	GARNITURA KLINGHERIT 300*265	Buc	62	235.00	14,570.00	62.00
201	GARNITURA KLINGHERIT 300*265	Buc	15	235.08	3,526.17	15.00
202	GARNITURA KLINGHERIT 300*265	Buc	17	235.20	3,998.40	17.00
203	GARNITURA KLINGHERIT 300*265	Buc	90	237.10	21,339.00	90.00

**LISTA DE INVENTIARIERE  
SC TOP WELD IMPEX SRL**

Nr. crt.	Articol	U.M.	Stoc curent	Pret achizitie	Valoare stoc	Stoc inventariat
204	GARNITURA KLINGHERIT 300*265	Buc	70	235.11	16,457.70	70.00
205	GARNITURA KLINGHERIT 300*265	Buc	195	235.22	45,867.90	195.00
206	GARNITURA KLINGHERIT 300*265	Buc	45	235.24	10,585.80	45.00
207	GARNITURA KLINGHERIT 300*265	Buc	25	235.49	5,887.25	25.00
208	GARNITURA KLINGHERIT 300*265	Buc	30	235.49	7,064.70	30.00
Total GARNITURA KLINGHERIT 300*265			549		129,296.92	549.00
209	GARNITURA KLINGHERIT 310*275	Buc	1	205.00	205.00	1.00
Total GARNITURA KLINGHERIT 310*275			1		205.00	1.00
210	GARNITURA KLINGHERIT 315*295	Buc	50	220.00	11,000.00	50.00
211	GARNITURA KLINGHERIT 315*295	Buc	10	220.19	2,201.90	10.00
212	GARNITURA KLINGHERIT 315*295	Buc	110	220.26	24,228.60	110.00
Total GARNITURA KLINGHERIT 315*295			170		37,430.50	170.00
213	GARNITURA KLINGHERIT 320*250	Buc	1	226.00	226.00	1.00
Total GARNITURA KLINGHERIT 320*250			1		226.00	1.00
214	GARNITURA KLINGHERIT 320*270	Buc	7	229.00	1,603.00	7.00
Total GARNITURA KLINGHERIT 320*270			7		1,603.00	7.00
215	GARNITURA KLINGHERIT 325*250	Buc	9	230.00	2,070.00	9.00
Total GARNITURA KLINGHERIT 325*250			9		2,070.00	9.00
216	GARNITURA KLINGHERIT 325*275	Buc	8	211.00	1,688.00	8.00
Total GARNITURA KLINGHERIT 325*275			8		1,688.00	8.00
217	GARNITURA KLINGHERIT 330*265	Buc	28	140.00	3,920.00	28.00
218	GARNITURA KLINGHERIT 330*265	Buc	17	235.20	3,998.40	17.00
219	GARNITURA KLINGHERIT 330*265	Buc	21	235.27	4,940.67	21.00
220	GARNITURA KLINGHERIT 330*265	Buc	27	235.28	6,352.56	27.00
221	GARNITURA KLINGHERIT 330*265	Buc	25	237.09	5,927.25	25.00
Total GARNITURA KLINGHERIT 330*265			118		25,138.88	118.00
222	GARNITURA KLINGHERIT 330*270	Buc	32	120.20	3,846.40	32.00
Total GARNITURA KLINGHERIT 330*270			32		3,846.40	32.00
223	GARNITURA KLINGHERIT 340*245	Buc	8	311.00	2,488.00	8.00
224	GARNITURA KLINGHERIT 340*245	Buc	14	234.02	3,276.28	14.00
Total GARNITURA KLINGHERIT 340*245			22		5,764.28	22.00
225	GARNITURA KLINGHERIT 340*250	Buc	3	299.05	897.15	3.00
226	GARNITURA KLINGHERIT 340*250	Buc	1	299.05	299.05	1.00
227	GARNITURA KLINGHERIT 340*250	Buc	4	211.00	844.00	4.00
Total GARNITURA KLINGHERIT 340*250			8		2,040.20	8.00
228	GARNITURA KLINGHERIT 340*270	Buc	188	61.00	11,468.00	188.00
229	GARNITURA KLINGHERIT 340*270	Buc	676	30.02	20,296.36	676.00
230	GARNITURA KLINGHERIT 340*270	Buc	350	61.02	21,357.00	350.00
231	GARNITURA KLINGHERIT 340*270	Buc	400	61.51	24,604.00	400.00
232	GARNITURA KLINGHERIT 340*270	Buc	400	30.03	12,012.00	400.00
233	GARNITURA KLINGHERIT 340*270	Buc	170	65.22	11,087.40	170.00
234	GARNITURA KLINGHERIT 340*270	Buc	170	61.32	10,424.40	170.00
235	GARNITURA KLINGHERIT 340*270	Buc	422	65.39	27,595.17	422.00
236	GARNITURA KLINGHERIT 340*270	Buc	14	230.00	3,220.00	14.00
Total GARNITURA KLINGHERIT 340*270			2790		142,064.33	2790.00
237	GARNITURA KLINGHERIT 340*275	Buc	2	211.00	422.00	2.00
Total GARNITURA KLINGHERIT 340*275			2		422.00	2.00
238	GARNITURA KLINGHERIT 350*300	Buc	4	216.00	864.00	4.00
Total GARNITURA KLINGHERIT 350*300			4		864.00	4.00
239	GARNITURA KLINGHERIT 350*305	Buc	1	216.00	216.00	1.00
240	GARNITURA KLINGHERIT 350*305	Buc	3	216.00	648.00	3.00
Total GARNITURA KLINGHERIT 350*305			4		864.00	4.00
241	GARNITURA KLINGHERIT 350*315	Buc	110	238.01	26,181.10	110.00
242	GARNITURA KLINGHERIT 350*315	Buc	22	240.32	5,287.10	22.00
243	GARNITURA KLINGHERIT 350*315	Buc	23	240.32	5,527.42	23.00
244	GARNITURA KLINGHERIT 350*315	Buc	15	240.93	3,613.95	15.00
245	GARNITURA KLINGHERIT 350*315	Buc	129	216.00	27,864.00	129.00
Total GARNITURA KLINGHERIT 350*315			299		68,473.57	299.00
246	GARNITURA KLINGHERIT 350*320	Buc	3	216.00	648.00	3.00
Total GARNITURA KLINGHERIT 350*320			3		648.00	3.00
247	GARNITURA KLINGHERIT 355*275	Buc	14	140.00	1,960.00	14.00
248	GARNITURA KLINGHERIT 355*275	Buc	8	237.05	1,896.40	8.00
249	GARNITURA KLINGHERIT 355*275	Buc	9	237.51	2,137.59	9.00
250	GARNITURA KLINGHERIT 355*275	Buc	9	237.51	2,137.59	9.00
Total GARNITURA KLINGHERIT 355*275			40		8,131.58	40.00
251	GARNITURA KLINGHERIT 355*305	Buc	17	216.00	3,672.00	17.00
Total GARNITURA KLINGHERIT 355*305			17		3,672.00	17.00
252	GARNITURA KLINGHERIT 355*310	Buc	96	245.00	23,520.00	96.00
253	GARNITURA KLINGHERIT 355*310	Buc	16	248.00	3,968.00	16.00
254	GARNITURA KLINGHERIT 355*310	Buc	43	240.00	10,320.00	43.00
255	GARNITURA KLINGHERIT 355*310	Buc	49	216.00	10,584.00	49.00

**LISTA DE INVENTIARIERE  
SC TOP WELD IMPEX SRL**

Nr. crt.	Articol	U.M.	Stoc curent	Pret achizitie	Valoare stoc	Stoc inventariat
256	GARNITURA KLINGHERIT 355*310	Buc	14	216.00	3,024.00	14.00
Total GARNITURA KLINGHERIT 355*310			218		51,416.00	218.00
257	GARNITURA KLINGHERIT 355*315	Buc	13	229.00	2,977.00	13.00
258	GARNITURA KLINGHERIT 355*315	Buc	4	229.00	916.00	4.00
Total GARNITURA KLINGHERIT 355*315			17		3,893.00	17.00
259	GARNITURA KLINGHERIT 360*240	Buc	4	216.00	864.00	4.00
Total GARNITURA KLINGHERIT 360*240			4		864.00	4.00
260	GARNITURA KLINGHERIT 365*240	Buc	3	216.00	648.00	3.00
Total GARNITURA KLINGHERIT 365*240			3		648.00	3.00
261	GARNITURA KLINGHERIT 370*240	Buc	832	65.00	54,080.00	832.00
262	GARNITURA KLINGHERIT 370*240	Buc	527	61.00	32,147.00	527.00
263	GARNITURA KLINGHERIT 370*240	Buc	400	61.00	24,400.00	400.00
264	GARNITURA KLINGHERIT 370*240	Buc	40	65.32	2,612.80	40.00
265	GARNITURA KLINGHERIT 370*240	Buc	875	61.02	53,392.50	875.00
266	GARNITURA KLINGHERIT 370*240	Buc	366	61.00	22,326.00	366.00
267	GARNITURA KLINGHERIT 370*240	Buc	26	230.00	5,980.00	26.00
Total GARNITURA KLINGHERIT 370*240			3066		194,938.30	3066.00
268	GARNITURA KLINGHERIT 370*315	Buc	9	216.00	1,944.00	9.00
Total GARNITURA KLINGHERIT 370*315			9		1,944.00	9.00
269	GARNITURA KLINGHERIT 370*320	Buc	38	165.00	6,270.00	38.00
Total GARNITURA KLINGHERIT 370*320			38		6,270.00	38.00
270	GARNITURA KLINGHERIT 375*305	Buc	1	216.00	216.00	1.00
Total GARNITURA KLINGHERIT 375*305			1		216.00	1.00
271	GARNITURA KLINGHERIT 380*300	Buc	1	221.00	221.00	1.00
Total GARNITURA KLINGHERIT 380*300			1		221.00	1.00
272	GARNITURA KLINGHERIT 380*320	Buc	32	165.00	5,280.00	32.00
273	GARNITURA KLINGHERIT 380*320	Buc	45	228.00	10,260.00	45.00
Total GARNITURA KLINGHERIT 380*320			77		15,540.00	77.00
274	GARNITURA KLINGHERIT 380*325	Buc	139	65.00	9,035.00	139.00
275	GARNITURA KLINGHERIT 380*325	Buc	85	234.08	19,896.80	85.00
276	GARNITURA KLINGHERIT 380*325	Buc	33	234.10	7,725.30	33.00
Total GARNITURA KLINGHERIT 380*325			257		36,657.10	257.00
277	GARNITURA KLINGHERIT 380*370	Buc	23	232.00	5,336.00	23.00
Total GARNITURA KLINGHERIT 380*370			23		5,336.00	23.00
278	GARNITURA KLINGHERIT 400*320	Buc	11	160.00	1,760.00	11.00
Total GARNITURA KLINGHERIT 400*320			11		1,760.00	11.00
279	GARNITURA KLINGHERIT 400*325	Buc	25	235.00	5,875.00	25.00
280	GARNITURA KLINGHERIT 400*325	Buc	2	226.00	452.00	2.00
Total GARNITURA KLINGHERIT 400*325			27		6,327.00	27.00
281	GARNITURA KLINGHERIT 420*325	Buc	5	230.00	1,150.00	5.00
Total GARNITURA KLINGHERIT 420*325			5		1,150.00	5.00
282	GARNITURA KLINGHERIT 420*365	Buc	15	235.00	3,525.00	15.00
283	GARNITURA KLINGHERIT 420*365	Buc	42	235.00	9,870.00	42.00
284	GARNITURA KLINGHERIT 420*365	Buc	65	236.69	15,385.08	65.00
285	GARNITURA KLINGHERIT 420*365	Buc	65	236.69	15,385.08	65.00
286	GARNITURA KLINGHERIT 420*365	Buc	135	235.01	31,726.35	135.00
Total GARNITURA KLINGHERIT 420*365			322		75,891.51	322.00
287	GARNITURA KLINGHERIT 420*370	Buc	162	231.00	37,422.00	162.00
288	GARNITURA KLINGHERIT 420*370	Buc	55	231.02	12,706.10	55.00
Total GARNITURA KLINGHERIT 420*370			217		50,128.10	217.00
289	GARNITURA KLINGHERIT 420*375	Buc	49	171.01	8,379.49	49.00
Total GARNITURA KLINGHERIT 420*375			49		8,379.49	49.00
290	GARNITURA KLINGHERIT 420*390	Buc	7	171.08	1,197.56	7.00
291	GARNITURA KLINGHERIT 420*390	Buc	70	171.11	11,977.70	70.00
Total GARNITURA KLINGHERIT 420*390			77		13,175.26	77.00
292	GARNITURA KLINGHERIT 425*370	Buc	6	227.72	1,366.34	6.00
293	GARNITURA KLINGHERIT 425*370	Buc	5	228.25	1,141.25	5.00
294	GARNITURA KLINGHERIT 425*370	Buc	3	234.71	704.13	3.00
295	GARNITURA KLINGHERIT 425*370	Buc	5	228.68	1,143.40	5.00
296	GARNITURA KLINGHERIT 425*370	Buc	18	228.75	4,117.50	18.00
297	GARNITURA KLINGHERIT 425*370	Buc	21	234.74	4,929.54	21.00
298	GARNITURA KLINGHERIT 425*370	Buc	53	226.00	11,978.00	53.00
299	GARNITURA KLINGHERIT 425*370	Buc	18	228.77	4,117.86	18.00
300	GARNITURA KLINGHERIT 425*370	Buc	26	234.72	6,102.72	26.00
Total GARNITURA KLINGHERIT 425*370			155		35,600.74	155.00
301	GARNITURA KLINGHERIT 425*375	Buc	1	231.00	231.00	1.00
Total GARNITURA KLINGHERIT 425*375			1		231.00	1.00
302	GARNITURA KLINGHERIT 425*395	Buc	17	231.00	3,927.00	17.00
303	GARNITURA KLINGHERIT 425*395	Buc	2	231.00	462.00	2.00
Total GARNITURA KLINGHERIT 425*395			19		4,389.00	19.00
304	GARNITURA KLINGHERIT 430*400	Buc	1	231.00	231.00	1.00

LISTA DE INVENTIARIERE  
SC TOP WELD IMPEX SRL

Nr. crt.	Articol	U.M.	Stoc curent	Pret achizitie	Valoare stoc	Stoc inventariat
Total	GARNITURA KLINGHERIT 430*400		1		231.00	1.00
305	GARNITURA KLINGHERIT 440*370	Buc	20	171.00	3,420.00	20.00
306	GARNITURA KLINGHERIT 440*370	Buc	9	236.00	2,124.00	9.00
Total	GARNITURA KLINGHERIT 440*370		29		5,544.00	29.00
307	GARNITURA KLINGHERIT 440*380	Buc	100	336.01	33,601.00	100.00
308	GARNITURA KLINGHERIT 440*380	Buc	3	231.00	693.00	3.00
Total	GARNITURA KLINGHERIT 440*380		103		34,294.00	103.00
309	GARNITURA KLINGHERIT 440*390	Buc	37	230.00	8,510.00	37.00
Total	GARNITURA KLINGHERIT 440*390		37		8,510.00	37.00
310	GARNITURA KLINGHERIT 450*335	Buc	80	245.00	19,600.00	80.00
311	GARNITURA KLINGHERIT 450*335	Buc	19	245.00	4,655.00	19.00
312	GARNITURA KLINGHERIT 450*335	Buc	27	227.68	6,147.36	27.00
Total	GARNITURA KLINGHERIT 450*335		126		30,402.36	126.00
313	GARNITURA KLINGHERIT 450*395	Buc	1	106.14	106.14	1.00
Total	GARNITURA KLINGHERIT 450*395		1		106.14	1.00
314	GARNITURA KLINGHERIT 450*400	Buc	70	240.00	16,800.00	70.00
315	GARNITURA KLINGHERIT 450*400	Buc	25	223.81	5,595.25	25.00
316	GARNITURA KLINGHERIT 450*400	Buc	33	236.00	7,788.00	33.00
Total	GARNITURA KLINGHERIT 450*400		128		30,183.25	128.00
317	GARNITURA KLINGHERIT 450*420	Buc	12	236.00	2,832.00	12.00
Total	GARNITURA KLINGHERIT 450*420		12		2,832.00	12.00
318	GARNITURA KLINGHERIT 455*390	Buc	3	228.75	686.25	3.00
319	GARNITURA KLINGHERIT 455*390	Buc	5	228.84	1,144.20	5.00
320	GARNITURA KLINGHERIT 455*390	Buc	7	233.48	1,634.36	7.00
Total	GARNITURA KLINGHERIT 455*390		15		3,464.81	15.00
321	GARNITURA KLINGHERIT 455*420	Buc	10	236.00	2,360.00	10.00
Total	GARNITURA KLINGHERIT 455*420		10		2,360.00	10.00
322	GARNITURA KLINGHERIT 460*310	Buc	2	226.61	453.22	2.00
323	GARNITURA KLINGHERIT 460*310	Buc	26	226.99	5,901.74	26.00
324	GARNITURA KLINGHERIT 460*310	Buc	5	227.16	1,135.80	5.00
325	GARNITURA KLINGHERIT 460*310	Buc	2	227.16	454.32	2.00
326	GARNITURA KLINGHERIT 460*310	Buc	6	227.07	1,362.42	6.00
327	GARNITURA KLINGHERIT 460*310	Buc	43	227.03	9,762.29	43.00
328	GARNITURA KLINGHERIT 460*310	Buc	4	227.10	908.40	4.00
329	GARNITURA KLINGHERIT 460*310	Buc	6	227.84	1,367.04	6.00
Total	GARNITURA KLINGHERIT 460*310		94		21,345.23	94.00
330	GARNITURA KLINGHERIT 460*380	Buc	80	295.00	23,600.00	80.00
331	GARNITURA KLINGHERIT 460*380	Buc	20	230.65	4,613.00	20.00
332	GARNITURA KLINGHERIT 460*380	Buc	3	231.00	693.00	3.00
Total	GARNITURA KLINGHERIT 460*380		103		28,906.00	103.00
333	GARNITURA KLINGHERIT 460*410	Buc	193	250.00	48,250.00	193.00
334	GARNITURA KLINGHERIT 460*410	Buc	25	250.13	6,253.25	25.00
335	GARNITURA KLINGHERIT 460*410	Buc	5	231.00	1,155.00	5.00
336	GARNITURA KLINGHERIT 460*410	Buc	104	250.00	26,000.00	104.00
Total	GARNITURA KLINGHERIT 460*410		327		81,658.25	327.00
337	GARNITURA KLINGHERIT 465*350	Buc	1	231.00	231.00	1.00
Total	GARNITURA KLINGHERIT 465*350		1		231.00	1.00
338	GARNITURA KLINGHERIT 465*415	Buc	3	225.04	675.12	3.00
Total	GARNITURA KLINGHERIT 465*415		3		675.12	3.00
339	GARNITURA KLINGHERIT 465*420	Buc	15	241.00	3,615.00	15.00
340	GARNITURA KLINGHERIT 465*420	Buc	19	225.09	4,276.71	19.00
Total	GARNITURA KLINGHERIT 465*420		34		7,891.71	34.00
341	GARNITURA KLINGHERIT 470*420	Buc	1	228.26	228.26	1.00
342	GARNITURA KLINGHERIT 470*420	Buc	37	231.45	8,563.65	37.00
343	GARNITURA KLINGHERIT 470*420	Buc	9	231.97	2,087.73	9.00
344	GARNITURA KLINGHERIT 470*420	Buc	29	166.00	4,814.00	29.00
345	GARNITURA KLINGHERIT 470*420	Buc	65	231.15	15,024.75	65.00
346	GARNITURA KLINGHERIT 470*420	Buc	25	231.46	5,786.50	25.00
347	GARNITURA KLINGHERIT 470*420	Buc	1	231.00	231.00	1.00
Total	GARNITURA KLINGHERIT 470*420		167		36,735.89	167.00
348	GARNITURA KLINGHERIT 475*425	Buc	2	231.00	462.00	2.00
Total	GARNITURA KLINGHERIT 475*425		2		462.00	2.00
349	GARNITURA KLINGHERIT 480*320	Buc	8	236.00	1,888.00	8.00
Total	GARNITURA KLINGHERIT 480*320		8		1,888.00	8.00
350	GARNITURA KLINGHERIT 480*400	Buc	1	236.00	236.00	1.00
Total	GARNITURA KLINGHERIT 480*400		1		236.00	1.00
351	GARNITURA KLINGHERIT 490*415	Buc	60	257.00	15,420.00	60.00
Total	GARNITURA KLINGHERIT 490*415		60		15,420.00	60.00
352	GARNITURA KLINGHERIT 490*420	Buc	25	250.00	6,250.00	25.00
353	GARNITURA KLINGHERIT 490*420	Buc	16	248.00	3,968.00	16.00
354	GARNITURA KLINGHERIT 490*420	Buc	45	248.00	11,160.00	45.00



**LISTA DE INVENTIARIERE  
SC TOP WELD IMPEX SRL**

Nr. crt.	Articol	U.M.	Stoc curent	Pret achizitie	Valoare stoc	Stoc inventariat
Total	GARNITURA KLINGHERIT 490*420		86		21,378.00	86.00
355	GARNITURA KLINGHERIT 490*425	Buc	22	236.00	5,192.00	22.00
Total	GARNITURA KLINGHERIT 490*425		22		5,192.00	22.00
356	GARNITURA KLINGHERIT 500*420	Buc	8	241.00	1,928.00	8.00
Total	GARNITURA KLINGHERIT 500*420		8		1,928.00	8.00
357	GARNITURA KLINGHERIT 500*425	Buc	40	255.00	10,200.00	40.00
358	GARNITURA KLINGHERIT 500*425	Buc	11	255.00	2,805.00	11.00
Total	GARNITURA KLINGHERIT 500*425		51		13,005.00	51.00
359	GARNITURA KLINGHERIT 505*400	Buc	17	170.00	2,890.00	17.00
360	GARNITURA KLINGHERIT 505*400	Buc	4	241.00	964.00	4.00
Total	GARNITURA KLINGHERIT 505*400		21		3,854.00	21.00
361	GARNITURA KLINGHERIT 510*400	Buc	4	247.00	988.00	4.00
Total	GARNITURA KLINGHERIT 510*400		4		988.00	4.00
362	GARNITURA KLINGHERIT 510*450	Buc	114	240.00	27,360.00	114.00
363	GARNITURA KLINGHERIT 510*450	Buc	16	247.00	3,952.00	16.00
Total	GARNITURA KLINGHERIT 510*450		130		31,312.00	130.00
364	GARNITURA KLINGHERIT 510*455	Buc	15	232.11	3,481.65	15.00
365	GARNITURA KLINGHERIT 510*455	Buc	2	232.21	464.42	2.00
366	GARNITURA KLINGHERIT 510*455	Buc	2	232.65	465.30	2.00
367	GARNITURA KLINGHERIT 510*455	Buc	4	236.49	945.96	4.00
368	GARNITURA KLINGHERIT 510*455	Buc	2	231.81	463.62	2.00
Total	GARNITURA KLINGHERIT 510*455		25		5,820.95	25.00
369	GARNITURA KLINGHERIT 515*425	Buc	32	250.00	8,000.00	32.00
370	GARNITURA KLINGHERIT 515*425	Buc	12	234.00	2,808.00	12.00
Total	GARNITURA KLINGHERIT 515*425		44		10,808.00	44.00
371	GARNITURA KLINGHERIT 530*430	Buc	4	241.00	964.00	4.00
Total	GARNITURA KLINGHERIT 530*430		4		964.00	4.00
372	GARNITURA KLINGHERIT 55*40	Buc	22	47.00	1,034.00	22.00
Total	GARNITURA KLINGHERIT 55*40		22		1,034.00	22.00
373	GARNITURA KLINGHERIT 550*420	Buc	5	294.00	1,470.00	5.00
Total	GARNITURA KLINGHERIT 550*420		5		1,470.00	5.00
374	GARNITURA KLINGHERIT 560*500	Buc	11	200.00	2,200.00	11.00
Total	GARNITURA KLINGHERIT 560*500		11		2,200.00	11.00
375	GARNITURA KLINGHERIT 560*540	Buc	50	252.00	12,600.00	50.00
Total	GARNITURA KLINGHERIT 560*540		50		12,600.00	50.00
376	GARNITURA KLINGHERIT 575*455	Buc	2	241.00	482.00	2.00
Total	GARNITURA KLINGHERIT 575*455		2		482.00	2.00
377	GARNITURA KLINGHERIT 575*505	Buc	10	252.00	2,520.00	10.00
Total	GARNITURA KLINGHERIT 575*505		10		2,520.00	10.00
378	GARNITURA KLINGHERIT 580*530	Buc	6	247.54	1,485.24	6.00
379	GARNITURA KLINGHERIT 580*530	Buc	6	247.56	1,485.36	6.00
380	GARNITURA KLINGHERIT 580*530	Buc	17	185.06	3,146.02	17.00
Total	GARNITURA KLINGHERIT 580*530		29		6,116.62	29.00
381	GARNITURA KLINGHERIT 590*420	Buc	6	239.00	1,434.00	6.00
Total	GARNITURA KLINGHERIT 590*420		6		1,434.00	6.00
382	GARNITURA KLINGHERIT 595*325	Buc	29	210.00	6,090.00	29.00
Total	GARNITURA KLINGHERIT 595*325		29		6,090.00	29.00
383	GARNITURA KLINGHERIT 595*525	Buc	4	252.00	1,008.00	4.00
384	GARNITURA KLINGHERIT 595*525	Buc	12	257.05	3,084.60	12.00
Total	GARNITURA KLINGHERIT 595*525		16		4,092.60	16.00
385	GARNITURA KLINGHERIT 595*530	Buc	7	252.00	1,764.00	7.00
Total	GARNITURA KLINGHERIT 595*530		7		1,764.00	7.00
386	GARNITURA KLINGHERIT 600*515	Buc	30	252.00	7,560.00	30.00
Total	GARNITURA KLINGHERIT 600*515		30		7,560.00	30.00
387	GARNITURA KLINGHERIT 600*530	Buc	2	246.00	492.00	2.00
Total	GARNITURA KLINGHERIT 600*530		2		492.00	2.00
388	GARNITURA KLINGHERIT 620*320	Buc	51	196.00	9,996.00	51.00
Total	GARNITURA KLINGHERIT 620*320		51		9,996.00	51.00
389	GARNITURA KLINGHERIT 620*520	Buc	1	246.00	246.00	1.00
Total	GARNITURA KLINGHERIT 620*520		1		246.00	1.00
390	GARNITURA KLINGHERIT 625*525	Buc	4	241.00	964.00	4.00
Total	GARNITURA KLINGHERIT 625*525		4		964.00	4.00
391	GARNITURA KLINGHERIT 625*530	Buc	5	200.00	1,000.00	5.00
392	GARNITURA KLINGHERIT 625*530	Buc	4	241.00	964.00	4.00
Total	GARNITURA KLINGHERIT 625*530		9		1,964.00	9.00
393	GARNITURA KLINGHERIT 630*520	Buc	8	196.00	1,568.00	8.00
Total	GARNITURA KLINGHERIT 630*520		8		1,568.00	8.00
394	GARNITURA KLINGHERIT 65*28	Buc	86	52.20	4,489.20	86.00
395	GARNITURA KLINGHERIT 65*28	Buc	58	52.02	3,017.16	58.00
396	GARNITURA KLINGHERIT 65*28	Buc	1	52.24	52.24	1.00
397	GARNITURA KLINGHERIT 65*28	Buc	42	52.24	2,194.08	42.00

LISTA DE INVENTIARIERE  
SC TOP WELD IMPEX SRL

Nr. crt.	Articol	U.M.	Stoc curent	Pret achizitie	Valoare stoc	Stoc inventariat
398	GARNITURA KLINGHERIT 65*28	Buc	11	54.75	602.25	11.00
399	GARNITURA KLINGHERIT 65*28	Buc	64	52.26	3,344.64	64.00
400	GARNITURA KLINGHERIT 65*28	Buc	10	52.29	522.90	10.00
401	GARNITURA KLINGHERIT 65*28	Buc	70	52.29	3,660.30	70.00
402	GARNITURA KLINGHERIT 65*28	Buc	34	79.00	2,686.00	34.00
403	GARNITURA KLINGHERIT 65*28	Buc	20	52.02	1,040.40	20.00
404	GARNITURA KLINGHERIT 65*28	Buc	50	52.38	2,619.00	50.00
405	GARNITURA KLINGHERIT 65*28	Buc	23	52.32	1,203.36	23.00
406	GARNITURA KLINGHERIT 65*28	Buc	65	52.50	3,412.50	65.00
407	GARNITURA KLINGHERIT 65*28	Buc	120	55.10	6,612.00	120.00
408	GARNITURA KLINGHERIT 65*28	Buc	75	52.63	3,947.25	75.00
409	GARNITURA KLINGHERIT 65*28	Buc	30	52.63	1,578.90	30.00
410	GARNITURA KLINGHERIT 65*28	Buc	58	58.05	3,366.90	58.00
411	GARNITURA KLINGHERIT 65*28	Buc	100	55.03	5,503.00	100.00
412	GARNITURA KLINGHERIT 65*28	Buc	89	54.87	4,883.43	89.00
413	GARNITURA KLINGHERIT 65*28	Buc	36	54.11	1,947.96	36.00
414	GARNITURA KLINGHERIT 65*28	Buc	44	54.11	2,380.84	44.00
415	GARNITURA KLINGHERIT 65*28	Buc	35	53.20	1,862.11	35.00
416	GARNITURA KLINGHERIT 65*28	Buc	68	52.03	3,538.04	68.00
417	GARNITURA KLINGHERIT 65*28	Buc	238	52.01	12,378.38	238.00
Total GARNITURA KLINGHERIT 65*28			1427		76,842.84	1427.00
418	GARNITURA KLINGHERIT 650*530	Buc	4	258.00	1,032.00	4.00
Total GARNITURA KLINGHERIT 650*530			4		1,032.00	4.00
419	GARNITURA KLINGHERIT 670*595	Buc	15	245.00	3,675.00	15.00
Total GARNITURA KLINGHERIT 670*595			15		3,675.00	15.00
420	GARNITURA KLINGHERIT 680*620	Buc	49	255.00	12,495.00	49.00
Total GARNITURA KLINGHERIT 680*620			49		12,495.00	49.00
421	GARNITURA KLINGHERIT 695*620	Buc	9	296.00	2,664.00	9.00
Total GARNITURA KLINGHERIT 695*620			9		2,664.00	9.00
422	GARNITURA KLINGHERIT 720*625	Buc	23	296.00	6,808.00	23.00
Total GARNITURA KLINGHERIT 720*625			23		6,808.00	23.00
423	GARNITURA KLINGHERIT 735*620	Buc	5	260.00	1,300.00	5.00
424	GARNITURA KLINGHERIT 735*620	Buc	22	246.00	5,412.00	22.00
Total GARNITURA KLINGHERIT 735*620			27		6,712.00	27.00
425	GARNITURA KLINGHERIT 745*620	Buc	50	260.00	13,000.00	50.00
Total GARNITURA KLINGHERIT 745*620			50		13,000.00	50.00
426	GARNITURA KLINGHERIT 75*240	Buc	161	65.00	10,465.00	161.00
427	GARNITURA KLINGHERIT 75*240	Buc	28	65.05	1,821.40	28.00
428	GARNITURA KLINGHERIT 75*240	Buc	17	65.05	1,105.85	17.00
Total GARNITURA KLINGHERIT 75*240			206		13,392.25	206.00
429	GARNITURA KLINGHERIT 75*40	Buc	37	60.00	2,220.00	37.00
430	GARNITURA KLINGHERIT 75*40	Buc	60	61.02	3,661.20	60.00
431	GARNITURA KLINGHERIT 75*40	Buc	23	60.02	1,380.46	23.00
432	GARNITURA KLINGHERIT 75*40	Buc	252	60.17	15,162.84	252.00
433	GARNITURA KLINGHERIT 75*40	Buc	110	60.25	6,627.50	110.00
434	GARNITURA KLINGHERIT 75*40	Buc	100	60.25	6,025.00	100.00
435	GARNITURA KLINGHERIT 75*40	Buc	23	60.25	1,385.75	23.00
Total GARNITURA KLINGHERIT 75*40			605		36,462.75	605.00
436	GARNITURA KLINGHERIT 75*60	Buc	65	53.00	3,445.00	65.00
Total GARNITURA KLINGHERIT 75*60			65		3,445.00	65.00
437	GARNITURA KLINGHERIT 75*65	Buc	860	62.00	53,320.00	860.00
Total GARNITURA KLINGHERIT 75*65			860		53,320.00	860.00
438	GARNITURA KLINGHERIT 750*590	Buc	10	260.00	2,600.00	10.00
Total GARNITURA KLINGHERIT 750*590			10		2,600.00	10.00
439	GARNITURA KLINGHERIT 750*790	Buc	3	311.00	933.00	3.00
Total GARNITURA KLINGHERIT 750*790			3		933.00	3.00
440	GARNITURA KLINGHERIT 765*655	Buc	18	256.53	4,617.54	18.00
441	GARNITURA KLINGHERIT 765*655	Buc	10	257.00	2,570.00	10.00
Total GARNITURA KLINGHERIT 765*655			28		7,187.54	28.00
442	GARNITURA KLINGHERIT 770*655	Buc	5	260.00	1,300.00	5.00
Total GARNITURA KLINGHERIT 770*655			5		1,300.00	5.00
443	GARNITURA KLINGHERIT 780*620	Buc	1	260.00	260.00	1.00
Total GARNITURA KLINGHERIT 780*620			1		260.00	1.00
444	GARNITURA KLINGHERIT 780*715	Buc	4	260.00	1,040.00	4.00
445	GARNITURA KLINGHERIT 780*715	Buc	58	248.68	14,423.44	58.00
Total GARNITURA KLINGHERIT 780*715			62		15,463.44	62.00
446	GARNITURA KLINGHERIT 780*725	Buc	8	260.00	2,080.00	8.00
447	GARNITURA KLINGHERIT 780*725	Buc	9	256.00	2,304.00	9.00
Total GARNITURA KLINGHERIT 780*725			17		4,384.00	17.00
448	GARNITURA KLINGHERIT 790*710	Buc	4	273.00	1,092.00	4.00
449	GARNITURA KLINGHERIT 790*710	Buc	11	273.00	3,003.00	11.00

**LISTA DE INVENTIARIERE  
SC TOP WELD IMPEX SRL**

Nr. crt.	Articol	U.M.	Stoc curent	Pret achizitie	Valoare stoc	Stoc inventariat
450	GARNITURA KLINGHERIT 790*710	Buc	6	273.05	1,638.30	6.00
Total GARNITURA KLINGHERIT 790*710			21		5,733.30	21.00
451	GARNITURA KLINGHERIT 790*720	Buc	37	260.00	9,620.00	37.00
Total GARNITURA KLINGHERIT 790*720			37		9,620.00	37.00
452	GARNITURA KLINGHERIT 790*730	Buc	24	247.54	5,940.96	24.00
453	GARNITURA KLINGHERIT 790*730	Buc	1	247.56	247.56	1.00
454	GARNITURA KLINGHERIT 790*730	Buc	5	278.52	1,392.60	5.00
455	GARNITURA KLINGHERIT 790*730	Buc	8	256.00	2,048.00	8.00
456	GARNITURA KLINGHERIT 790*730	Buc	6	256.00	1,536.00	6.00
Total GARNITURA KLINGHERIT 790*730			44		11,165.12	44.00
457	GARNITURA KLINGHERIT 800*700	Buc	8	265.00	2,120.00	8.00
458	GARNITURA KLINGHERIT 800*700	Buc	102	265.01	27,031.02	102.00
Total GARNITURA KLINGHERIT 800*700			110		29,151.02	110.00
459	GARNITURA KLINGHERIT 805*715	Buc	19	251.00	4,769.00	19.00
Total GARNITURA KLINGHERIT 805*715			19		4,769.00	19.00
460	GARNITURA KLINGHERIT 810*710	Buc	70	297.00	20,790.00	70.00
461	GARNITURA KLINGHERIT 810*710	Buc	70	297.06	20,794.20	70.00
Total GARNITURA KLINGHERIT 810*710			140		41,584.20	140.00
462	GARNITURA KLINGHERIT 820*700	Buc	1	248.46	248.46	1.00
463	GARNITURA KLINGHERIT 820*700	Buc	7	248.46	1,739.22	7.00
464	GARNITURA KLINGHERIT 820*700	Buc	2	248.48	496.96	2.00
465	GARNITURA KLINGHERIT 820*700	Buc	3	248.61	745.83	3.00
Total GARNITURA KLINGHERIT 820*700			13		3,230.47	13.00
466	GARNITURA KLINGHERIT 820*730	Buc	18	256.00	4,608.00	18.00
Total GARNITURA KLINGHERIT 820*730			18		4,608.00	18.00
467	GARNITURA KLINGHERIT 825*700	Buc	20	270.00	5,400.00	20.00
Total GARNITURA KLINGHERIT 825*700			20		5,400.00	20.00
468	GARNITURA KLINGHERIT 860*820	Buc	25	270.00	6,750.00	25.00
Total GARNITURA KLINGHERIT 860*820			25		6,750.00	25.00
469	GARNITURA KLINGHERIT 865*710	Buc	8	247.47	1,979.76	8.00
Total GARNITURA KLINGHERIT 865*710			8		1,979.76	8.00
470	GARNITURA KLINGHERIT 875*845	Buc	4	247.44	989.76	4.00
Total GARNITURA KLINGHERIT 875*845			4		989.76	4.00
471	GARNITURA KLINGHERIT 880*735	Buc	22	270.00	5,940.00	22.00
Total GARNITURA KLINGHERIT 880*735			22		5,940.00	22.00
472	GARNITURA KLINGHERIT 905*815	Buc	10	261.00	2,610.00	10.00
Total GARNITURA KLINGHERIT 905*815			10		2,610.00	10.00
473	GARNITURA KLINGHERIT 910*820	Buc	6	247.46	1,484.76	6.00
Total GARNITURA KLINGHERIT 910*820			6		1,484.76	6.00
474	GARNITURA KLINGHERIT 925*815	Buc	19	247.30	4,698.70	19.00
Total GARNITURA KLINGHERIT 925*815			19		4,698.70	19.00
475	GARNITURA KLINGHERIT 930*830	Buc	10	266.00	2,660.00	10.00
Total GARNITURA KLINGHERIT 930*830			10		2,660.00	10.00
476	GARNITURA KLINGHERIT 95*50	Buc	62	65.00	4,030.00	62.00
477	GARNITURA KLINGHERIT 95*50	Buc	68	65.00	4,420.00	68.00
Total GARNITURA KLINGHERIT 95*50			130		8,450.00	130.00
478	GARNITURA KLINGHERIT 950*910	Buc	8	249.67	1,997.36	8.00
479	GARNITURA KLINGHERIT 950*910	Buc	24	277.51	6,660.33	24.00
Total GARNITURA KLINGHERIT 950*910			32		8,657.69	32.00
480	GARNITURA KLINGHERIT 985*915	Buc	4	247.50	990.00	4.00
481	GARNITURA KLINGHERIT 985*915	Buc	7	247.52	1,732.64	7.00
Total GARNITURA KLINGHERIT 985*915			11		2,722.64	11.00
482	GARNITURA KLINGHERIT 990*925	Buc	5	247.45	1,237.25	5.00
Total GARNITURA KLINGHERIT 990*925			5		1,237.25	5.00
483	INREGISTRATOR TEMPERATURA TIP 500-1	Buc	7	3,239.52	22,676.61	7.00
484	INREGISTRATOR TEMPERATURA TIP 500-1	Buc	5	3,239.52	16,197.58	5.00
Total INREGISTRATOR TEMPERATURA TIP 500-1			12		38,874.19	12.00
485	INREGISTRATOR TEMPERATURA TIP ASS-113	Buc	3	3,420.16	10,260.48	3.00
486	INREGISTRATOR TEMPERATURA TIP ASS-113	Buc	3	3,420.16	10,260.48	3.00
Total INREGISTRATOR TEMPERATURA TIP ASS-113			6		20,520.97	6.00
487	IZOLATORI ELECTRICI	Buc	110	70.16	7,717.74	110.00
488	IZOLATORI ELECTRICI	Buc	200	70.16	14,032.26	200.00
489	IZOLATORI ELECTRICI	Buc	290	70.16	20,346.81	290.00
Total IZOLATORI ELECTRICI			600		42,096.81	600.00
490	KIT REPARATIE	Buc	4	3,950.87	15,803.48	4.00
Total KIT REPARATIE			4		15,803.48	4.00
491	KIT REPARATIE RSP-TA	Buc	13	3,950.25	51,353.25	13.00
492	KIT REPARATIE RSP-TA	Buc	12	3,950.25	47,403.00	12.00
493	KIT REPARATIE RSP-TA	Buc	44	4,020.00	176,880.00	44.00
494	KIT REPARATIE RSP-TA	Buc	2	4,262.00	8,524.00	2.00
495	KIT REPARATIE RSP-TA	Buc	2	4,262.00	8,524.00	2.00

LISTA DE INVENTIARIERE  
SC TOP WELD IMPEX SRL

Nr. crt.	Articol	U.M.	Stoc curent	Pret achizitie	Valoare stoc	Stoc inventariat
496	KIT REPARATIE RSP-TA	Buc	2	4,261.01	8,522.02	2.00
497	KIT REPARATIE RSP-TA	Buc	2	3,960.00	7,920.00	2.00
498	KIT REPARATIE RSP-TA	Buc	4	4,346.22	17,384.88	4.00
499	KIT REPARATIE RSP-TA	Buc	2	4,263.01	8,526.02	2.00
500	KIT REPARATIE RSP-TA	Buc	1	3,963.00	3,963.00	1.00
501	KIT REPARATIE RSP-TA	Buc	10	4,395.85	43,958.51	10.00
502	KIT REPARATIE RSP-TA	Buc	1	3,963.00	3,963.00	1.00
503	KIT REPARATIE RSP-TA	Buc	2	3,963.00	7,926.00	2.00
504	KIT REPARATIE RSP-TA	Buc	4	3,965.00	15,860.00	4.00
505	KIT REPARATIE RSP-TA	Buc	2	4,029.89	8,059.77	2.00
506	KIT REPARATIE RSP-TA	Buc	2	4,262.50	8,525.00	2.00
507	KIT REPARATIE RSP-TA	Buc	6	4,262.50	25,575.00	6.00
508	KIT REPARATIE RSP-TA	Buc	6	3,950.27	23,701.62	6.00
Total KIT REPARATIE RSP-TA			117		476,569.08	117.00
509	KIT REPARATIE RSPA	Buc	10	3,950.25	39,502.50	10.00
Total KIT REPARATIE RSPA			10		39,502.50	10.00
510	MOTOR CU TAHOMETRU PACIFIC SCIENTIFIC	Buc	63	586.00	36,918.00	63.00
Total MOTOR CU TAHOMETRU PACIFIC SCIENTIFIC			63		36,918.00	63.00
511	MOTOR SINCRON TESLA M303 2VA 24V	Buc	70	88.60	6,202.00	70.00
Total MOTOR SINCRON TESLA M303 2VA 24V			70		6,202.00	70.00
512	PIESE TURNATE MOT.ELECTRICE R1	Buc	1446	18.60	26,895.60	1446.00
Total PIESE TURNATE MOT.ELECTRICE R1			1446		26,895.60	1446.00
513	PIESE TURNATE MOT.ELECTRICE R2	Buc	134	21.00	2,814.00	134.00
Total PIESE TURNATE MOT.ELECTRICE R2			134		2,814.00	134.00
514	PIESE TURNATE MOT.ELECTRICE R3	Buc	476	38.40	18,278.40	476.00
Total PIESE TURNATE MOT.ELECTRICE R3			476		18,278.40	476.00
515	PIESE TURNATE MOT.ELECTRICE R4, R6	Buc	56	41.40	2,318.40	56.00
Total PIESE TURNATE MOT.ELECTRICE R4, R6			56		2,318.40	56.00
516	PIESE TURNATE MOT.ELECTRICE R5, R7	Buc	814	38.60	31,420.40	814.00
Total PIESE TURNATE MOT.ELECTRICE R5, R7			814		31,420.40	814.00
517	PIESE TURNATE MOT.ELECTRICE R8	Buc	1087	38.60	41,958.20	1087.00
Total PIESE TURNATE MOT.ELECTRICE R8			1087		41,958.20	1087.00
518	PLACA ALIMENTARE EXCLUSIVE 220	Buc	1	162.15	162.15	1.00
Total PLACA ALIMENTARE EXCLUSIVE 220			1		162.15	1.00
519	PLACA APARAT 200A, PROGRESS	Buc	2	859.47	1,718.94	2.00
Total PLACA APARAT 200A, PROGRESS			2		1,718.94	2.00
520	PLACA APARAT ADVANCE 270	Buc	2	776.64	1,553.28	2.00
Total PLACA APARAT ADVANCE 270			2		1,553.28	2.00
521	PLACA APARAT BESTER	Buc	2	1,911.47	3,822.94	2.00
Total PLACA APARAT BESTER			2		3,822.94	2.00
522	PLACA APARAT E160 TP	Buc	2	1,147.26	2,294.52	2.00
523	PLACA APARAT E160 TP	Buc	6	993.24	5,959.45	6.00
Total PLACA APARAT E160 TP			8		8,253.97	8.00
524	PLACA APARAT E230 HFTP	Buc	5	1,238.32	6,191.60	5.00
525	PLACA APARAT E230 HFTP	Buc	1	1,127.52	1,127.52	1.00
526	PLACA APARAT E230 HFTP	Buc	3	1,127.52	3,382.56	3.00
527	PLACA APARAT E230 HFTP	Buc	2	1,127.90	2,255.80	2.00
Total PLACA APARAT E230 HFTP			11		12,957.48	11.00
528	PLACA APARAT EPI 2900 100A	Buc	1	328.16	328.16	1.00
Total PLACA APARAT EPI 2900 100A			1		328.16	1.00
529	PLACA APARAT EPI 5401 220A	Buc	9	364.94	3,284.46	9.00
Total PLACA APARAT EPI 5401 220A			9		3,284.46	9.00
530	PLACA APARAT EPI2900 80A	Buc	2	290.98	581.96	2.00
Total PLACA APARAT EPI2900 80A			2		581.96	2.00
531	PLACA APARAT EXCLUSIV 220	Buc	1	817.88	817.88	1.00
532	PLACA APARAT EXCLUSIV 220	Buc	5	162.86	814.30	5.00
Total PLACA APARAT EXCLUSIV 220			6		1,632.18	6.00
533	PLACA APARAT SUDURA	Buc	62	887.00	54,994.00	62.00
Total PLACA APARAT SUDURA			62		54,994.00	62.00
534	PLACA DERULATOR MIG/MAG	Buc	3	268.56	805.68	3.00
Total PLACA DERULATOR MIG/MAG			3		805.68	3.00
535	PLACA DERULATOR US41S(C-3731-379-1R)	Buc	3	268.55	805.65	3.00
Total PLACA DERULATOR US41S(C-3731-379-1R)			3		805.65	3.00
536	PLACA DUX 100 PC100 W052990	Buc	1	2,585.45	2,585.45	1.00
537	PLACA DUX 100 PC100 W052990	Buc	1	700.00	700.00	1.00
Total PLACA DUX 100 PC100 W052990			2		3,285.45	2.00
538	PLACA ELECTRICA S25310-24	Buc	3	1,779.85	5,339.55	3.00
539	PLACA ELECTRICA S25310-24	Buc	1	1,779.95	1,779.95	1.00
540	PLACA ELECTRICA S25310-24	Buc	1	1,781.00	1,781.00	1.00
Total PLACA ELECTRICA S25310-24			5		8,900.50	5.00
541	PLACA IMPUT V1455(W05X0519R)	Buc	1	1,060.96	1,060.96	1.00

**LISTA DE INVENTARIERE  
SC TOP WELD IMPEX SRL**

Nr. crt.	Articol	U.M.	Stoc curent	Pret achizitie	Valoare stoc	Stoc inventariat
	Total PLACA IMPUT V1455(W05X0519R)		1		1,060.96	1.00
542	PLACA IMPUT V160S(W05*0190R)	Buc	1	1,802.71	1,802.71	1.00
543	PLACA IMPUT V160S(W05*0190R)	Buc	5	1,146.37	5,731.86	5.00
	Total PLACA IMPUT V160S(W05*0190R)		6		7,534.57	6.00
544	PLACA IMPUT V270S(W05*0290R)	Buc	2	540.81	1,081.62	2.00
	Total PLACA IMPUT V270S(W05*0290R)		2		1,081.62	2.00
545	PLACA INVERTER E190	Buc	1	1,145.00	1,145.00	1.00
	Total PLACA INVERTER E190		1		1,145.00	1.00
546	PLACA INVERTER E230	Buc	7	1,127.42	7,891.94	7.00
	Total PLACA INVERTER E230		7		7,891.94	7.00
547	PLACA INVERTER E230 TP	Buc	1	1,116.14	1,116.14	1.00
548	PLACA INVERTER E230 TP	Buc	4	1,116.15	4,464.60	4.00
	Total PLACA INVERTER E230 TP		5		5,580.74	5.00
549	PLACA INVERTER V 270 S (W05*0298R)	Buc	2	1,104.57	2,209.14	2.00
	Total PLACA INVERTER V 270 S (W05*0298R)		2		2,209.14	2.00
550	PLACA INVERTER V1455(S W05X0509R)	Buc	2	302.82	605.65	2.00
	Total PLACA INVERTER V1455(S W05X0509R)		2		605.65	2.00
551	PLACA INVERTOR V140S W05X0155R	Buc	2	1,125.81	2,251.61	2.00
552	PLACA INVERTOR V140S W05X0155R	Buc	3	1,125.81	3,377.42	3.00
	Total PLACA INVERTOR V140S W05X0155R		5		5,629.03	5.00
553	PLACA MICRO E160 TP	Buc	4	838.00	3,352.00	4.00
	Total PLACA MICRO E160 TP		4		3,352.00	4.00
554	PLACA MICROE230 TP	Buc	4	809.10	3,236.40	4.00
	Total PLACA MICROE230 TP		4		3,236.40	4.00
555	PLACA PC BOARD MAG 500W	Buc	2	281.00	562.00	2.00
	Total PLACA PC BOARD MAG 500W		2		562.00	2.00
556	PLACA PC BOARD US-41-S	Buc	5	250.10	1,250.50	5.00
	Total PLACA PC BOARD US-41-S		5		1,250.50	5.00
557	PLACA SUDURA DIN 11 (400*600)	Buc	61	88.01	5,368.61	61.00
	Total PLACA SUDURA DIN 11 (400*600)		61		5,368.61	61.00
558	PLACA SUDURA DIN 12 (400*600)	Buc	50	103.38	5,168.80	50.00
	Total PLACA SUDURA DIN 12 (400*600)		50		5,168.80	50.00
559	PLACA SUDURA DIN 9 (400*600)	Buc	121	103.99	12,582.74	121.00
	Total PLACA SUDURA DIN 9 (400*600)		121		12,582.74	121.00
560	POTENTIOMETRU REGLABIL TIP 31 P41-24V	Buc	11	2,385.01	26,235.11	11.00
	Total POTENTIOMETRU REGLABIL TIP 31 P41-24V		11		26,235.11	11.00
561	PRESOSTAT PNEUMATIC A124-A15	Buc	20	5,180.52	103,610.40	20.00
	Total PRESOSTAT PNEUMATIC A124-A15		20		103,610.40	20.00
562	PUNTE DIODA /600A	Buc	1	302.43	302.43	1.00
563	PUNTE DIODA /600A	Buc	25	303.13	7,578.25	25.00
	Total PUNTE DIODA /600A		26		7,880.68	26.00
564	PUNTE DIODA 350 A	Buc	3	284.34	853.02	3.00
	Total PUNTE DIODA 350 A		3		853.02	3.00
565	PUNTE DIODA 500 A	Buc	5	281.79	1,408.95	5.00
	Total PUNTE DIODA 500 A		5		1,408.95	5.00
566	PUNTE DIODA MG 315B	Buc	5	380.10	1,900.50	5.00
	Total PUNTE DIODA MG 315B		5		1,900.50	5.00
567	PUPITRU COMANDA CNC	Buc	1	326,517.00	326,517.00	1.00
	Total PUPITRU COMANDA CNC		1		326,517.00	1.00
568	RACITOR APARAT SUDURA FRIGOMIX 5	Buc	1	2,280.10	2,280.10	1.00
	Total RACITOR APARAT SUDURA FRIGOMIX 5		1		2,280.10	1.00
569	RELEU TEMPORIZARE	Buc	3	7,900.00	23,700.00	3.00
570	RELEU TEMPORIZARE	Buc	1	7,908.00	7,908.00	1.00
571	RELEU TEMPORIZARE	Buc	1	8,310.00	8,310.00	1.00
572	RELEU TEMPORIZARE	Buc	3	7,910.00	23,730.00	3.00
573	RELEU TEMPORIZARE	Buc	2	7,910.00	15,820.00	2.00
574	RELEU TEMPORIZARE	Buc	1	6,700.08	6,700.08	1.00
575	RELEU TEMPORIZARE	Buc	1	6,702.07	6,702.07	1.00
576	RELEU TEMPORIZARE	Buc	1	8,303.05	8,303.05	1.00
577	RELEU TEMPORIZARE	Buc	1	7,909.01	7,909.01	1.00
578	RELEU TEMPORIZARE	Buc	1	7,903.01	7,903.01	1.00
579	RELEU TEMPORIZARE	Buc	2	8,312.00	16,624.00	2.00
580	RELEU TEMPORIZARE	Buc	6	7,901.14	47,406.84	6.00
581	RELEU TEMPORIZARE	Buc	1	8,300.81	8,300.81	1.00
582	RELEU TEMPORIZARE	Buc	6	7,350.49	44,102.94	6.00
583	RELEU TEMPORIZARE	Buc	5	7,900.02	39,500.10	5.00
584	RELEU TEMPORIZARE	Buc	1	6,702.15	6,702.15	1.00
585	RELEU TEMPORIZARE	Buc	2	6,703.51	13,407.02	2.00
586	RELEU TEMPORIZARE	Buc	1	7,905.10	7,905.10	1.00
587	RELEU TEMPORIZARE	Buc	1	6,702.51	6,702.51	1.00
588	RELEU TEMPORIZARE	Buc	1	7,939.00	7,939.00	1.00

LISTA DE INVENTIARE  
SC TOP WELD IMPEX SRL

Nr. crt.	Articol	U.M.	Stoc curent	Pret achizitie	Valoare stoc	Stoc inventariat
589	RELEU TEMPORIZARE	Buc	1	9,242.51	9,242.51	1.00
590	RELEU TEMPORIZARE	Buc	1	8,064.12	8,064.12	1.00
591	RELEU TEMPORIZARE	Buc	3	8,335.96	25,007.88	3.00
592	RELEU TEMPORIZARE	Buc	2	6,700.10	13,400.20	2.00
593	RELEU TEMPORIZARE	Buc	1	6,837.59	6,837.59	1.00
594	RELEU TEMPORIZARE	Buc	1	7,939.10	7,939.10	1.00
Total RELEU TEMPORIZARE			50		386,067.09	50.00
595	ROBINET DIN 50 PN 400	Buc	2	7,585.01	15,170.02	2.00
Total ROBINET DIN 50 PN 400			2		15,170.02	2.00
596	ROBINET DIN 65 PN 25	Buc	2	10,039.01	20,078.02	2.00
Total ROBINET DIN 65 PN 25			2		20,078.02	2.00
597	ROBINET DN50 PN400	Buc	2	5,827.00	11,654.00	2.00
Total ROBINET DN50 PN400			2		11,654.00	2.00
598	RSPTA DN150 PN16	Buc	1	15,520.00	15,520.00	1.00
Total RSPTA DN150 PN16			1		15,520.00	1.00
599	RSPTA DN150 PN160	Buc	1	14,225.00	14,225.00	1.00
Total RSPTA DN150 PN160			1		14,225.00	1.00
600	RSPTA DN150 PN25	Buc	14	14,420.00	201,880.00	14.00
Total RSPTA DN150 PN25			14		201,880.00	14.00
601	RSPTA DN250 PN40	Buc	1	20,750.00	20,750.00	1.00
602	RSPTA DN250 PN40	Buc	1	21,165.00	21,165.00	1.00
Total RSPTA DN250 PN40			2		41,915.00	2.00
603	RSPTA DN65 PN25	Buc	1	7,838.00	7,838.00	1.00
Total RSPTA DN65 PN25			1		7,838.00	1.00
604	RSPTA DN80 PN25	Buc	2	10,271.00	20,542.00	2.00
605	RSPTA DN80 PN25	Buc	23	9,625.00	221,375.00	23.00
Total RSPTA DN80 PN25			25		241,917.00	25.00
606	SEMERINGURI	Buc	89	70.01	6,230.89	89.00
607	SEMERINGURI	Buc	250	72.02	18,004.03	250.00
608	SEMERINGURI	Buc	80	71.43	5,714.40	80.00
609	SEMERINGURI	Buc	350	71.43	25,000.50	350.00
610	SEMERINGURI	Buc	323	70.17	22,664.91	323.00
611	SEMERINGURI	Buc	160	71.78	11,484.80	160.00
612	SEMERINGURI	Buc	320	71.45	22,864.51	320.00
613	SEMERINGURI	Buc	300	71.45	21,434.70	300.00
614	SEMERINGURI	Buc	300	71.99	21,597.00	300.00
Total SEMERINGURI			2172		154,995.74	2172.00
615	SET MUFE CONECTARE RT	Buc	6	295.00	1,770.00	6.00
616	SET MUFE CONECTARE RT	Buc	10	295.00	2,950.00	10.00
Total SET MUFE CONECTARE RT			16		4,720.00	16.00
617	SNUR GRAFITAT	Kg	193.45	255.00	49,329.75	193.45
618	SNUR GRAFITAT	Kg	165	255.00	42,075.00	165.00
619	SNUR GRAFITAT	Kg	86	265.00	22,790.00	86.00
620	SNUR GRAFITAT	Kg	189	265.00	50,085.00	189.00
621	SNUR GRAFITAT	Kg	80	265.06	21,204.48	80.00
622	SNUR GRAFITAT	Kg	74	265.10	19,617.40	74.00
623	SNUR GRAFITAT	Kg	10	265.10	2,651.00	10.00
624	SNUR GRAFITAT	Kg	78	286.00	22,308.00	78.00
Total SNUR GRAFITAT			875.45		230,060.63	875.45
625	TEU TEFLON TRECERE DN50	Buc	6	979.74	5,878.44	6.00
Total TEU TEFLON TRECERE DN50			6		5,878.44	6.00
<b>Total gestiune</b>					<b>6,112,998.32</b>	
<b>II. DEPOZIT CENTRAL</b>						
626	6469100010 MENGHINE MAGNAT 100*132	Buc	1	406.53	406.53	1.00
Total 6469100010 MENGHINE MAGNAT 100*132			1		406.53	1.00
627	6474030010 MENGHINE PT. TEVI 3 "	Buc	1	413.01	413.01	1.00
Total 6474030010 MENGHINE PT. TEVI 3 "			1		413.01	1.00
628	BURGHIU METAL 1	Buc	366	0.98	358.68	366.00
Total BURGHIU METAL 1			366		358.68	366.00
629	BURGHIU METAL 1.1	Buc	198	0.94	186.12	198.00
Total BURGHIU METAL 1.1			198		186.12	198.00
630	BURGHIU METAL 1.2	Buc	187	0.94	175.78	187.00
Total BURGHIU METAL 1.2			187		175.78	187.00
631	BURGHIU METAL 1.3	Buc	185	0.94	173.90	185.00
Total BURGHIU METAL 1.3			185		173.90	185.00
632	BURGHIU METAL 1.4	Buc	180	0.94	169.20	180.00
Total BURGHIU METAL 1.4			180		169.20	180.00
633	BURGHIU METAL 1.5	Buc	395	0.79	312.05	395.00
Total BURGHIU METAL 1.5			395		312.05	395.00
634	BURGHIU METAL 1.6	Buc	190	0.80	152.00	190.00
Total BURGHIU METAL 1.6			190		152.00	190.00

**LISTA DE INVENTIARIERE  
SC TOP WELD IMPEX SRL**

Nr. crt.	Articol	U.M.	Stoc curent	Pret achizitie	Valoare stoc	Stoc inventariat
635	BURGHIU METAL 1.7	Buc	200	0.79	158.00	200.00
Total BURGHIU METAL 1.7			200		158.00	200.00
636	BURGHIU METAL 1.8	Buc	203	0.79	160.37	203.00
Total BURGHIU METAL 1.8			203		160.37	203.00
637	BURGHIU METAL 1.9	Buc	205	0.79	161.95	205.00
Total BURGHIU METAL 1.9			205		161.95	205.00
638	BURGHIU METAL 10	Buc	134	3.50	469.00	134.00
Total BURGHIU METAL 10			134		469.00	134.00
639	BURGHIU METAL 10.5	Buc	400	4.90	1,960.00	400.00
Total BURGHIU METAL 10.5			400		1,960.00	400.00
640	BURGHIU METAL 11	Buc	220	4.80	1,056.00	220.00
Total BURGHIU METAL 11			220		1,056.00	220.00
641	BURGHIU METAL 11.5	Buc	190	5.20	988.00	190.00
Total BURGHIU METAL 11.5			190		988.00	190.00
642	BURGHIU METAL 12	Buc	390	7.00	2,730.00	390.00
Total BURGHIU METAL 12			390		2,730.00	390.00
643	BURGHIU METAL 12.5	Buc	430	5.00	2,150.00	430.00
Total BURGHIU METAL 12.5			430		2,150.00	430.00
644	BURGHIU METAL 13	Buc	254	8.99	2,283.46	254.00
Total BURGHIU METAL 13			254		2,283.46	254.00
645	BURGHIU METAL 2	Buc	280	0.30	84.00	280.00
Total BURGHIU METAL 2			280		84.00	280.00
646	BURGHIU METAL 2.1	Buc	220	0.79	173.80	220.00
Total BURGHIU METAL 2.1			220		173.80	220.00
647	BURGHIU METAL 2.2	Buc	130	0.79	102.70	130.00
Total BURGHIU METAL 2.2			130		102.70	130.00
648	BURGHIU METAL 2.3	Buc	200	0.79	158.00	200.00
Total BURGHIU METAL 2.3			200		158.00	200.00
649	BURGHIU METAL 2.4	Buc	201	0.86	172.86	201.00
Total BURGHIU METAL 2.4			201		172.86	201.00
650	BURGHIU METAL 2.5	Buc	293	0.86	251.98	293.00
Total BURGHIU METAL 2.5			293		251.98	293.00
651	BURGHIU METAL 2.6	Buc	250	0.77	192.50	250.00
Total BURGHIU METAL 2.6			250		192.50	250.00
652	BURGHIU METAL 2.7	Buc	148	0.88	130.24	148.00
Total BURGHIU METAL 2.7			148		130.24	148.00
653	BURGHIU METAL 2.8	Buc	182	0.88	160.16	182.00
Total BURGHIU METAL 2.8			182		160.16	182.00
654	BURGHIU METAL 2.9	Buc	194	0.88	170.72	194.00
Total BURGHIU METAL 2.9			194		170.72	194.00
655	BURGHIU METAL 3	Buc	206	0.88	181.28	206.00
Total BURGHIU METAL 3			206		181.28	206.00
656	BURGHIU METAL 3.1	Buc	77	0.94	72.38	77.00
Total BURGHIU METAL 3.1			77		72.38	77.00
657	BURGHIU METAL 3.2	Buc	339	0.94	318.66	339.00
Total BURGHIU METAL 3.2			339		318.66	339.00
658	BURGHIU METAL 3.3	Buc	150	0.94	141.00	150.00
Total BURGHIU METAL 3.3			150		141.00	150.00
659	BURGHIU METAL 3.4	Buc	11	1.08	11.88	11.00
Total BURGHIU METAL 3.4			11		11.88	11.00
660	BURGHIU METAL 3.5	Buc	290	1.08	313.20	290.00
Total BURGHIU METAL 3.5			290		313.20	290.00
661	BURGHIU METAL 3.6	Buc	100	1.08	108.00	100.00
Total BURGHIU METAL 3.6			100		108.00	100.00
662	BURGHIU METAL 3.7	Buc	40	1.08	43.20	40.00
Total BURGHIU METAL 3.7			40		43.20	40.00
663	BURGHIU METAL 3.8	Buc	180	0.75	135.00	180.00
Total BURGHIU METAL 3.8			180		135.00	180.00
664	BURGHIU METAL 3.9	Buc	170	0.80	136.00	170.00
Total BURGHIU METAL 3.9			170		136.00	170.00
665	BURGHIU METAL 4.1	Buc	4	1.24	4.96	4.00
Total BURGHIU METAL 4.1			4		4.96	4.00
666	BURGHIU METAL 4.3	Buc	16	1.40	22.40	16.00
Total BURGHIU METAL 4.3			16		22.40	16.00
667	BURGHIU METAL 4.4	Buc	84	1.40	117.60	84.00
Total BURGHIU METAL 4.4			84		117.60	84.00
668	BURGHIU METAL 4.5	Buc	175	1.40	245.00	175.00
Total BURGHIU METAL 4.5			175		245.00	175.00
669	BURGHIU METAL 4.6	Buc	190	1.40	266.00	190.00
Total BURGHIU METAL 4.6			190		266.00	190.00
670	BURGHIU METAL 4.7	Buc	190	1.40	266.00	190.00

LISTA DE INVENTIARE  
SC TOP WELD IMPEX SRL

Nr. crt.	Articol	U.M.	Stoc curent	Pret achizitie	Valoare stoc	Stoc inventariat
Total BURGHIU METAL 4.7			190		266.00	190.00
671	BURGHIU METAL 4.8	Buc	144	1.57	226.08	144.00
Total BURGHIU METAL 4.8			144		226.08	144.00
672	BURGHIU METAL 4.9	Buc	30	1.55	46.50	30.00
Total BURGHIU METAL 4.9			30		46.50	30.00
673	BURGHIU METAL 5	Buc	15	1.50	22.50	15.00
Total BURGHIU METAL 5			15		22.50	15.00
674	BURGHIU METAL 5.5	Buc	170	2.00	340.00	170.00
Total BURGHIU METAL 5.5			170		340.00	170.00
675	BURGHIU METAL 5.6	Buc	4	2.07	8.28	4.00
Total BURGHIU METAL 5.6			4		8.28	4.00
676	BURGHIU METAL 5.7	Buc	224	2.07	463.68	224.00
Total BURGHIU METAL 5.7			224		463.68	224.00
677	BURGHIU METAL 5.8	Buc	160	2.05	328.00	160.00
Total BURGHIU METAL 5.8			160		328.00	160.00
678	BURGHIU METAL 5.9	Buc	5	2.07	10.35	5.00
Total BURGHIU METAL 5.9			5		10.35	5.00
679	BURGHIU METAL 6	Buc	186	2.07	385.02	186.00
Total BURGHIU METAL 6			186		385.02	186.00
680	BURGHIU METAL 6.1	Buc	107	2.37	253.59	107.00
Total BURGHIU METAL 6.1			107		253.59	107.00
681	BURGHIU METAL 6.2	Buc	119	2.37	282.03	119.00
Total BURGHIU METAL 6.2			119		282.03	119.00
682	BURGHIU METAL 6.3	Buc	140	2.37	331.80	140.00
Total BURGHIU METAL 6.3			140		331.80	140.00
683	BURGHIU METAL 6.4	Buc	16	2.52	40.32	16.00
Total BURGHIU METAL 6.4			16		40.32	16.00
684	BURGHIU METAL 6.5	Buc	159	2.52	400.68	159.00
Total BURGHIU METAL 6.5			159		400.68	159.00
685	BURGHIU METAL 6.6	Buc	170	2.50	425.00	170.00
Total BURGHIU METAL 6.6			170		425.00	170.00
686	BURGHIU METAL 6.7	Buc	148	2.52	372.96	148.00
Total BURGHIU METAL 6.7			148		372.96	148.00
687	BURGHIU METAL 6.8	Buc	30	2.80	84.00	30.00
Total BURGHIU METAL 6.8			30		84.00	30.00
688	BURGHIU METAL 6.9	Buc	206	2.83	582.98	206.00
Total BURGHIU METAL 6.9			206		582.98	206.00
689	BURGHIU METAL 7	Buc	240	2.80	672.00	240.00
Total BURGHIU METAL 7			240		672.00	240.00
690	BURGHIU METAL 7.1	Buc	190	2.80	532.00	190.00
Total BURGHIU METAL 7.1			190		532.00	190.00
691	BURGHIU METAL 7.2	Buc	200	2.75	550.00	200.00
Total BURGHIU METAL 7.2			200		550.00	200.00
692	BURGHIU METAL 7.3	Buc	175	2.83	495.25	175.00
Total BURGHIU METAL 7.3			175		495.25	175.00
693	BURGHIU METAL 7.4	Buc	220	2.75	605.00	220.00
Total BURGHIU METAL 7.4			220		605.00	220.00
694	BURGHIU METAL 7.5	Buc	305	2.83	863.15	305.00
695	BURGHIU METAL 7.5	Buc	9	3.72	33.47	9.00
Total BURGHIU METAL 7.5			314		896.62	314.00
696	BURGHIU METAL 7.6	Buc	70	3.41	238.70	70.00
Total BURGHIU METAL 7.6			70		238.70	70.00
697	BURGHIU METAL 7.7	Buc	70	3.41	238.70	70.00
Total BURGHIU METAL 7.7			70		238.70	70.00
698	BURGHIU METAL 7.8	Buc	80	3.35	268.00	80.00
Total BURGHIU METAL 7.8			80		268.00	80.00
699	BURGHIU METAL 7.9	Buc	93	3.41	317.13	93.00
Total BURGHIU METAL 7.9			93		317.13	93.00
700	BURGHIU METAL 8.1	Buc	54	3.51	189.54	54.00
Total BURGHIU METAL 8.1			54		189.54	54.00
701	BURGHIU METAL 8.2	Buc	104	3.51	365.04	104.00
Total BURGHIU METAL 8.2			104		365.04	104.00
702	BURGHIU METAL 8.3	Buc	10	3.51	35.10	10.00
Total BURGHIU METAL 8.3			10		35.10	10.00
703	BURGHIU METAL 8.4	Buc	124	3.64	451.36	124.00
Total BURGHIU METAL 8.4			124		451.36	124.00
704	BURGHIU METAL 8.5	Buc	178	3.64	647.92	178.00
705	BURGHIU METAL 8.5	Buc	2	4.42	8.84	2.00
Total BURGHIU METAL 8.5			180		656.76	180.00
706	BURGHIU METAL 8.6	Buc	90	4.15	373.50	90.00
Total BURGHIU METAL 8.6			90		373.50	90.00



**LISTA DE INVENTIARIERE  
SC TOP WELD IMPEX SRL**

Nr. crt.	Articol	U.M.	Stoc curent	Pret achizitie	Valoare stoc	Stoc inventariat
707	BURGHIU METAL 8.7	Buc	110	4.20	462.00	110.00
Total BURGHIU METAL 8.7			110		462.00	110.00
708	BURGHIU METAL 8.8	Buc	90	4.15	373.50	90.00
Total BURGHIU METAL 8.8			90		373.50	90.00
709	BURGHIU METAL 8.9	Buc	110	4.21	463.10	110.00
Total BURGHIU METAL 8.9			110		463.10	110.00
710	BURGHIU METAL 9	Buc	157	4.62	725.81	157.00
Total BURGHIU METAL 9			157		725.81	157.00
711	BURGHIU METAL 9.1	Buc	26	4.34	112.84	26.00
Total BURGHIU METAL 9.1			26		112.84	26.00
712	BURGHIU METAL 9.2	Buc	90	4.30	387.00	90.00
Total BURGHIU METAL 9.2			90		387.00	90.00
713	BURGHIU METAL 9.3	Buc	20	4.00	80.00	20.00
Total BURGHIU METAL 9.3			20		80.00	20.00
714	BURGHIU METAL 9.4	Buc	120	4.34	520.80	120.00
Total BURGHIU METAL 9.4			120		520.80	120.00
715	BURGHIU METAL 9.5	Buc	235	4.61	1,083.35	235.00
716	BURGHIU METAL 9.5	Buc	6	4.82	28.94	6.00
Total BURGHIU METAL 9.5			241		1,112.29	241.00
717	BURGHIU METAL 9.6	Buc	120	4.76	571.20	120.00
Total BURGHIU METAL 9.6			120		571.20	120.00
718	BURGHIU METAL 9.7	Buc	135	4.76	642.60	135.00
Total BURGHIU METAL 9.7			135		642.60	135.00
719	BURGHIU METAL 9.8	Buc	130	4.00	520.00	130.00
Total BURGHIU METAL 9.8			130		520.00	130.00
720	BURGHIU METAL 9.9	Buc	144	5.03	724.32	144.00
Total BURGHIU METAL 9.9			144		724.32	144.00
721	CABLU MYYM 3*2.5 E	M	100	3.40	340.00	100.00
Total CABLU MYYM 3*2.5 E			100		340.00	100.00
722	CAZMA	Buc	3	6.85	20.55	3.00
Total CAZMA			3		20.55	3.00
723	CIOCAN SUDURA M	Buc	27	17.54	473.59	27.00
724	CIOCAN SUDURA M	Buc	424	20.00	8,480.00	424.00
Total CIOCAN SUDURA M			451		8,953.59	451.00
725	CIOCAN SUDURA S	Buc	416	12.50	5,200.00	416.00
Total CIOCAN SUDURA S			416		5,200.00	416.00
726	CIZME APA NOROI LUNGI	Perechi	25	12.00	300.00	25.00
Total CIZME APA NOROI LUNGI			25		300.00	25.00
727	COZI TARNACOP	Buc	1	3.50	3.50	1.00
Total COZI TARNACOP			1		3.50	1.00
728	DISC DIAM. DS 60 U 125*22.23	Buc	150	27.64	4,146.00	150.00
Total DISC DIAM. DS 60 U 125*22.23			150		4,146.00	150.00
729	DISC DIAM. DS 60 U 180*22.23	Buc	100	57.02	5,702.00	100.00
Total DISC DIAM. DS 60 U 180*22.23			100		5,702.00	100.00
730	DISC SADU DEBITARE INOX A 46 T 125*1.6*22.23	Buc	399	0.31	122.89	399.00
Total DISC SADU DEBITARE INOX A 46 T 125*1.6*22.23			399		122.89	399.00
731	DISC SADU DEBITARE INOX A Z 46 P 230*1.9*22.23	Buc	100	0.80	79.50	100.00
Total DISC SADU DEBITARE INOX A Z 46 P 230*1.9*22.23			100		79.50	100.00
732	DISC SADU DEBITARE INOX AZ 46 125*1*22.23	Buc	500	0.31	154.00	500.00
Total DISC SADU DEBITARE INOX AZ 46 125*1*22.23			500		154.00	500.00
733	DISC SADU DEBITARE METAL A 30 R 230*3*22.23	Buc	99	0.69	68.61	99.00
Total DISC SADU DEBITARE METAL A 30 R 230*3*22.23			99		68.61	99.00
734	DISC SADU POLIZARE METAL A 30 R 125*6.4*22.23	Buc	100	0.46	46.20	100.00
Total DISC SADU POLIZARE METAL A 30 R 125*6.4*22.23			100		46.20	100.00
735	DUZA COOLEX 337-3 100-200MM	Buc	3	50.00	150.00	3.00
Total DUZA COOLEX 337-3 100-200MM			3		150.00	3.00
736	ECHIPAMENT MOBIL STINS INCENDIU	Buc	1	16,850.00	16,850.00	1.00
Total ECHIPAMENT MOBIL STINS INCENDIU			1		16,850.00	1.00
737	ELECTROZI SUPERCITO A 5.00*450	Kg	48	7.50	360.00	48.00
Total ELECTROZI SUPERCITO A 5.00*450			48		360.00	48.00
738	FIBRO DISCURI SADU CONICE GAZ K 40 125 MM	Buc	100	1.01	101.30	100.00
Total FIBRO DISCURI SADU CONICE GAZ K 40 125 MM			100		101.30	100.00
739	FIBRO-DISCURI CS 561 K 40 125 MM	Buc	25	1.03	25.85	25.00
Total FIBRO-DISCURI CS 561 K 40 125 MM			25		25.85	25.00
740	FISA 5*32 A	Buc	20	13.50	270.00	20.00
Total FISA 5*32 A			20		270.00	20.00
741	GEAM COBALT NR.8 (100*60)	Buc	112	2.20	246.40	112.00
Total GEAM COBALT NR.8 (100*60)			112		246.40	112.00
742	GEAM SUDURA DIN 10 (60*100)	Buc	639	2.00	1,278.00	639.00
743	GEAM SUDURA DIN 10 (60*100)	Buc	76	2.00	152.00	76.00
Total GEAM SUDURA DIN 10 (60*100)			715		1,430.00	715.00

LISTA DE INVENTIARE  
SC TOP WELD IMPEX SRL

Nr. crt.	Articol	U.M.	Stoc curent	Pret achizitie	Valoare stoc	Stoc inventariat
744	GEAM SUDURA DIN 10 (90*100)	Buc	199	2.36	469.64	199.00
745	GEAM SUDURA DIN 10 (90*100)	Buc	190	1.10	209.00	190.00
746	GEAM SUDURA DIN 10 (90*100)	Buc	100	1.11	111.00	100.00
Total GEAM SUDURA DIN 10 (90*100)			489		789.64	489.00
747	GEAM SUDURA DIN 10 (98*75)	Buc	23	2.00	46.00	23.00
748	GEAM SUDURA DIN 10 (98*75)	Buc	257	2.00	514.00	257.00
749	GEAM SUDURA DIN 10 (98*75)	Buc	22	2.05	45.10	22.00
Total GEAM SUDURA DIN 10 (98*75)			302		605.10	302.00
750	GEAM SUDURA DIN 10 75*98	Buc	35	0.85	29.75	35.00
751	GEAM SUDURA DIN 10 75*98	Buc	100	1.12	112.00	100.00
Total GEAM SUDURA DIN 10 75*98			135		141.75	135.00
752	GEAM SUDURA DIN 11 (50*105)	Buc	207	2.42	500.82	207.00
753	GEAM SUDURA DIN 11 (50*105)	Buc	1642	2.50	4,105.00	1642.00
Total GEAM SUDURA DIN 11 (50*105)			1849		4,605.82	1849.00
754	GEAM SUDURA DIN 11 (60*100)	Buc	1219	2.42	2,949.25	1219.00
Total GEAM SUDURA DIN 11 (60*100)			1219		2,949.25	1219.00
755	GEAM SUDURA DIN 11 (60*110)	Buc	574	2.10	1,205.40	574.00
Total GEAM SUDURA DIN 11 (60*110)			574		1,205.40	574.00
756	GEAM SUDURA DIN 11 (90*110)	Buc	15	1.11	16.67	15.00
Total GEAM SUDURA DIN 11 (90*110)			15		16.67	15.00
757	GEAM SUDURA DIN 11 (98*75)	Buc	15	0.85	12.75	15.00
758	GEAM SUDURA DIN 11 (98*75)	Buc	20	2.44	48.89	20.00
759	GEAM SUDURA DIN 11 (98*75)	Buc	757	2.50	1,892.50	757.00
Total GEAM SUDURA DIN 11 (98*75)			792		1,954.14	792.00
760	GEAM SUDURA DIN 12 (50*105)	Buc	464	2.20	1,020.80	464.00
Total GEAM SUDURA DIN 12 (50*105)			464		1,020.80	464.00
761	GEAM SUDURA DIN 12 (60*100)	Buc	30	2.00	60.00	30.00
Total GEAM SUDURA DIN 12 (60*100)			30		60.00	30.00
762	GEAM SUDURA DIN 12 (90*110)	Buc	135	1.17	157.95	135.00
Total GEAM SUDURA DIN 12 (90*110)			135		157.95	135.00
763	GEAM SUDURA DIN 13 (50*105)	Buc	990	2.20	2,178.00	990.00
Total GEAM SUDURA DIN 13 (50*105)			990		2,178.00	990.00
764	GEAM SUDURA DIN 13 (60*100)	Buc	210	2.20	462.00	210.00
Total GEAM SUDURA DIN 13 (60*100)			210		462.00	210.00
765	GEAM SUDURA DIN 13 (90*110)	Buc	4	2.36	9.44	4.00
766	GEAM SUDURA DIN 13 (90*110)	Buc	153	1.14	174.42	153.00
Total GEAM SUDURA DIN 13 (90*110)			157		183.86	157.00
767	GEAM SUDURA DIN 13 (98*75)	Buc	342	2.12	725.04	342.00
768	GEAM SUDURA DIN 13 (98*75)	Buc	169	2.20	371.80	169.00
769	GEAM SUDURA DIN 13 (98*75)	Buc	220	2.20	484.00	220.00
Total GEAM SUDURA DIN 13 (98*75)			731		1,580.84	731.00
770	GEAM SUDURA DIN 14 (60*100)	Buc	8	2.00	16.00	8.00
771	GEAM SUDURA DIN 14 (60*100)	Buc	86	2.20	189.20	86.00
Total GEAM SUDURA DIN 14 (60*100)			94		205.20	94.00
772	GEAM SUDURA DIN 8 (60*100)	Buc	1554	2.30	3,574.20	1554.00
Total GEAM SUDURA DIN 8 (60*100)			1554		3,574.20	1554.00
773	GEAM SUDURA DIN 9 (50*105)	Buc	859	2.20	1,889.80	859.00
Total GEAM SUDURA DIN 9 (50*105)			859		1,889.80	859.00
774	GEAM SUDURA DIN 9 (60*100)	Buc	59	2.00	118.00	59.00
775	GEAM SUDURA DIN 9 (60*100)	Buc	109	2.00	218.00	109.00
776	GEAM SUDURA DIN 9 (60*100)	Buc	245	2.20	539.00	245.00
Total GEAM SUDURA DIN 9 (60*100)			413		875.00	413.00
777	GEAM SUDURA DIN 9 (60*105)	Buc	7	2.10	14.70	7.00
Total GEAM SUDURA DIN 9 (60*105)			7		14.70	7.00
778	GEAM SUDURA DIN 9 (90*110)	Buc	14	1.13	15.82	14.00
779	GEAM SUDURA DIN 9 (90*110)	Buc	200	1.10	220.00	200.00
780	GEAM SUDURA DIN 9 (90*110)	Buc	3	2.50	7.50	3.00
Total GEAM SUDURA DIN 9 (90*110)			217		243.32	217.00
781	GEAM SUDURA DIN 9 (98*75)	Buc	7	2.37	16.59	7.00
782	GEAM SUDURA DIN 9 (98*75)	Buc	20	2.37	47.40	20.00
783	GEAM SUDURA DIN 9 (98*75)	Buc	952	2.45	2,332.40	952.00
Total GEAM SUDURA DIN 9 (98*75)			979		2,396.39	979.00
784	HUAWEI P8	Buc	2	1.00	2.00	2.00
Total HUAWEI P8			2		2.00	2.00
785	IPHONE 6S	Buc	2	93.45	186.90	2.00
Total IPHONE 6S			2		186.90	2.00
786	KIT REPARATIE	Buc	35	350.00	12,250.00	35.00
Total KIT REPARATIE			35		12,250.00	35.00
787	KIT PISTOLET Z130 A	Buc	2	164.66	329.32	2.00
Total KIT PISTOLET Z130 A			2		329.32	2.00
788	KIT REPARATIE RSP-TA	Buc	11	3,950.27	43,452.97	11.00

LISTA DE INVENTIARIERE  
SC TOP WELD IMPEX SRL

Nr. crt.	Articol	U.M.	Stoc curent	Pret achizitie	Valoare stoc	Stoc inventariat
	Total KIT REPARATIE RSP-TA		11		43,452.97	11.00
789	LAMA ZAPADA STIVUITOR	Buc	5	8,400.00	42,000.00	5.00
	Total LAMA ZAPADA STIVUITOR		5		42,000.00	5.00
790	MASA DE TAIERE COMANDA NUMERICA	Buc	1	135,000.00	135,000.00	1.00
	Total MASA DE TAIERE COMANDA NUMERICA		1		135,000.00	1.00
791	OCHELARI LUCRU PLASTIC	Perechi	826	4.28	3,535.28	826.00
	Total OCHELARI LUCRU PLASTIC		826		3,535.28	826.00
792	OCHELARI SUDURA	Perechi	483	8.19	3,955.77	483.00
793	OCHELARI SUDURA	Perechi	1158	8.20	9,495.60	1158.00
	Total OCHELARI SUDURA		1641		13,451.37	1641.00
794	PANAZA MORSE LENOX CLASSIC PRO 2080*19*0.9 6/8	Buc	4	53.64	214.56	4.00
	Total PANAZA MORSE LENOX CLASSIC PRO 2080*19*0.9 6/8		4		214.56	4.00
795	PANZA FIERASTRAU T 118A	Buc	10	5.29	52.94	10.00
	Total PANZA FIERASTRAU T 118A		10		52.94	10.00
796	PLACA SUDURA DIN 12 (400*600)	Buc	10	87.29	872.90	10.00
	Total PLACA SUDURA DIN 12 (400*600)		10		872.90	10.00
797	PLACA SUDURA DIN 13 (400*600)	Buc	20	86.85	1,737.00	20.00
798	PLACA SUDURA DIN 13 (400*600)	Buc	391	2.92	1,141.72	391.00
	Total PLACA SUDURA DIN 13 (400*600)		411		2,878.72	411.00
799	PLACA SUDURA DIN 8 (400*600)	Buc	49	87.96	4,310.04	49.00
	Total PLACA SUDURA DIN 8 (400*600)		49		4,310.04	49.00
800	PREINCALZITOR 230 V	Buc	2	330.00	660.00	2.00
	Total PREINCALZITOR 230 V		2		660.00	2.00
801	REDUCTOR CO2/AR 32 L CU DEBITMETRU	Buc	7	198.00	1,386.00	7.00
	Total REDUCTOR CO2/AR 32 L CU DEBITMETRU		7		1,386.00	7.00
802	REDUCTOR OPTICONTROL CO2/AR	Buc	1	0.00	0.00	1.00
803	REDUCTOR OPTICONTROL CO2/AR	Buc	16	100.00	1,600.00	16.00
	Total REDUCTOR OPTICONTROL CO2/AR		17		1,600.00	17.00
804	REGULATOR UNI OXY UK	Buc	3	144.00	432.00	3.00
	Total REGULATOR UNI OXY UK		3		432.00	3.00
805	ROLA ABRAZIVA PL 28 C 115*50000MM K80	Buc	1	52.55	52.55	1.00
	Total ROLA ABRAZIVA PL 28 C 115*50000MM K80		1		52.55	1.00
806	ROLA ABRAZIVA SUPER K180 100*50000MM	Buc	1	48.00	48.00	1.00
	Total ROLA ABRAZIVA SUPER K180 100*50000MM		1		48.00	1.00
807	ROLA ABRAZIVA SUPER K40 100*50000MM	Buc	1	48.00	48.00	1.00
	Total ROLA ABRAZIVA SUPER K40 100*50000MM		1		48.00	1.00
808	ROLA ABRAZIVA SUPER K60 100*50000MM	Buc	1	48.00	48.00	1.00
	Total ROLA ABRAZIVA SUPER K60 100*50000MM		1		48.00	1.00
809	SALOPETA PANT+PIEPTAR	Perechi	259	46.00	11,914.00	259.00
	Total SALOPETA PANT+PIEPTAR		259		11,914.00	259.00
810	SARMA SUDURA FILCORD C 0.6 5KG	Kg	15	15.00	225.00	15.00
	Total SARMA SUDURA FILCORD C 0.6 5KG		15		225.00	15.00
811	SARMA SUDURA FILGAZ 3.25*450	Kg	5.387	7.00	37.71	5.39
	Total SARMA SUDURA FILGAZ 3.25*450		5.387		37.71	5.39
812	STINGATOR P6	Buc	4	53.00	212.00	4.00
813	STINGATOR P6	Buc	2	55.00	110.00	2.00
	Total STINGATOR P6		6		322.00	6.00
814	SURUBELNITA 3' 7982	Buc	82	2.50	205.00	82.00
	Total SURUBELNITA 3' 7982		82		205.00	82.00
815	SURUBELNITA ALBASTRA 4' 7250	Buc	73	2.50	182.50	73.00
	Total SURUBELNITA ALBASTRA 4' 7250		73		182.50	73.00
816	SURUBELNITA ALBASTRA 6 " 7467	Buc	81	2.80	226.80	81.00
	Total SURUBELNITA ALBASTRA 6 " 7467		81		226.80	81.00
817	SURUBELNITA INTERSCHIMB 7253	Buc	76	4.00	304.00	76.00
	Total SURUBELNITA INTERSCHIMB 7253		76		304.00	76.00
818	SURUBELNITA INTERSCHIMB 7673	Buc	89	3.50	311.50	89.00
	Total SURUBELNITA INTERSCHIMB 7673		89		311.50	89.00
819	SURUBELNITA MECANICA 71368	Buc	32	3.50	112.00	32.00
	Total SURUBELNITA MECANICA 71368		32		112.00	32.00
820	SURUBELNITA MECANICA 7268	Buc	35	3.00	105.00	35.00
	Total SURUBELNITA MECANICA 7268		35		105.00	35.00
821	TABLOU SANTIER	Buc	1	146.00	146.00	1.00
	Total TABLOU SANTIER		1		146.00	1.00
822	TAIETOR RK20 PROPAN BUTAN 90	Buc	1	179.40	179.40	1.00
	Total TAIETOR RK20 PROPAN BUTAN 90		1		179.40	1.00
823	TAIETOR X511 855 75 GR.	Buc	1	396.00	396.00	1.00
824	TAIETOR X511 855 75 GR.	Buc	5	423.50	2,117.50	5.00
825	TAIETOR X511 855 75 GR.	Buc	5	385.00	1,925.00	5.00
	Total TAIETOR X511 855 75 GR.		11		4,438.50	11.00
826	USCATOR ELECTROZI 240V	Buc	1	216.00	216.00	1.00
827	USCATOR ELECTROZI 240V	Buc	10	216.00	2,160.00	10.00

LISTA DE INVENTARIERE  
SC TOP WELD IMPEX SRL

Nr. crt.	Articol	U.M.	Stoc curent	Pret achizitie	Valoare stoc	Stoc inventariat
Total USCATOR ELECTROZI 240V			11		2,376.00	11.00
828	VIZORI SUDURA COBALT DIN 5 50 MM	Buc	833	3.09	2,573.97	833.00
Total VIZORI SUDURA COBALT DIN 5 50 MM			833		2,573.97	833.00
829	VIZORI SUDURA COBALT DIN 6 50 MM	Buc	1850	3.10	5,735.00	1850.00
830	VIZORI SUDURA COBALT DIN 6 50 MM	Buc	650	2.30	1,495.00	650.00
Total VIZORI SUDURA COBALT DIN 6 50 MM			2500		7,230.00	2500.00
831	VIZORI SUDURA COBALT NR.8.50 MM	Buc	200	3.09	618.00	200.00
Total VIZORI SUDURA COBALT NR.8.50 MM			200		618.00	200.00
832	VIZORI SUDURA DIN 6 45 MM	Buc	1260	0.71	896.38	1260.00
Total VIZORI SUDURA DIN 6 45 MM			1260		896.38	1260.00
<b>Total gestiune</b>					<b>403,523.03</b>	
<b>III. SEDIU DUMBRAVENI</b>						
833	CLADIRE DUMBRAVENI	Buc	1	495,323.00	465,960.00	1.00
Total CLADIRE DUMBRAVENI			1		465,960.00	1.00
<b>Total gestiune</b>					<b>465,960.00</b>	
<b>IV. SEDIU FIRMA</b>						
834	CASA DE MARCAT DATECS	Buc	1	604.84	604.84	1.00
Total CASA DE MARCAT DATECS			1		604.84	1.00
835	CENTRALA TERMICA KESTON C 40	Buc	1	4,716.56	4,716.56	1.00
Total CENTRALA TERMICA KESTON C 40			1		4,716.56	1.00
836	CENTRALA TERMICA KESTON C 40 2	Buc	1	3,735.23	3,735.23	1.00
Total CENTRALA TERMICA KESTON C 40 2			1		3,735.23	1.00
837	CLADIRE BIROURI LUICA	Buc	1	1,082,340.00	1,101,442.00	1.00
Total CLADIRE BIROURI LUICA			1		1,101,442.00	1.00
838	CLADIRE DEPOZIT LUICA	Buc	1	166,679.00	171,316.00	1.00
Total CLADIRE DEPOZIT LUICA			1		171,316.00	1.00
839	TELEFON IPHONE 6 S	Buc	2	802.80	1,605.60	2.00
Total TELEFON IPHONE 6 S			2		1,605.60	2.00
840	TEREN DUMBRAVENI	Buc	1	7,500.00	280,000.00	1.00
Total TEREN DUMBRAVENI			1		280,000.00	1.00
841	TEREN LUICA	Buc	1	108,104.00	3,800,000.00	1.00
Total TEREN LUICA			1		3,800,000.00	1.00

## **Raport de evaluare simplificat**

### **Teren de 180 mp cu casa de locuit D+P+E de 175 mpu** **situata in Bucuresti, Str. Dumbraveni, Nr. 41, Sector 4** **aflata in proprietatea Top Weld Impex SRL (fosta Andacord Impex SRL)**



**Evaluator:** Apwin SRL prin Stelian Gabor, in colaborare cu PFA Cirja Ioana - Evaluator autorizat

**Client si utilizator desemnat:** OTP Bank Romania SA

**Scopul evaluarii:** Garantarea imprumutului (evaluare pe parcursul derularii creditului)

**Obiectul evaluarii:** Dreptul de proprietate absolut detinut Top Weld Impx SRL (fosta Andacord Impex SRL) asupra terenului de 180 mp cu casa de locuit D+P+E cu suprafata construita de 68,42 mp, desfasurata de cca. 205 mp si utila de cca. 175 de mp. Proprietatea imobiliara este situata in sudul Bucurestiului, pe Str. Dumbraveni, Nr. 41, Sector 4. Zona este mediana, cu utilizare preponderent rezidentiala, predominand casele vechi sau mai nou construite. Casa fost edificata in anul 2000 si este in stare foarte buna. Este formata din: demisol (3 camere si casa scarii), parter (living, bucatarie, vestibul, baie si casa scarii) si etaj (3 dormitoare, 2 grupuri sanitare, hol si casa scarii). *Mansarda (3 camere, 2 dressing-uri, hol si casa scarii) nu este inregistrata in acte si nu face obiectul evaluarii.*

**Data evaluarii:** 01.06.2016

**Informatiile pe care se bazeaza evaluarea:** Raportul de evaluare pus la dispozitie de client (intocmit de Terraval Valuation & Property Management SRL in 02.05.2012) si informatiile disponibile pe piata imobiliara specifica.

**Abordare utilizata in evaluare:** abordarea prin piata

**Valoare de piata = 154.000 EUR = 694.800 RON**

**Valoare de piata in conditii de vanzare fortata = 123.200 EUR = 555.800 RON**

*Continutul prezentului raport de evaluare este confidential si nu va putea fi copiat sau transmis tertilor fara acordul prealabil al evaluatorului, al clientului si al utilizatorilor desemnati.*



## Termenii de referinta ai evaluarii

Raportul de evaluare a fost intocmit de catre Apwin SRL - membru corporativ ANEVAR, prin Stelian Gabor - MT ANEVAR: EPI, EI, in colaborare cu PFA Cirja Ioana - MT ANEVAR: EI, EPI, EBM.

Evaluatorul poate oferi o evaluare obiectiva si impartiala. Evaluatorul nu are nicio legatura sau implicare importanta cu subiectul evaluarii sau cu partea care a comandat evaluarea.

Semnaturi,



**Clientul si utilizatorul desemnat** al raportului de evaluare este OTP Bank Romania SA.

**Scopul** evaluarii il reprezinta garantarea imprumutului, evaluarea fiind realizata pe parcursul derularii creditului (pentru reevaluarea garantiilor bancare). Evaluarea nu poate fi utilizata in afara contextului sau pentru alte scopuri decat cel prezent.

Obiectul evaluarii il reprezinta dreptul de proprietate absolut detinut Top Weld Impx SRL (fosta Andacord Impex SRL) asupra terenului de 180 mp cu casa de locuit D+P+E cu suprafata construita de 68,42 mp, desfasurata de cca. 205 mp si utila de cca. 175 de mp. Proprietatea imobiliara este situata in sudul Bucurestiului, pe Str. Dumbraveni, Nr. 41, Sector 4. Zona este mediana, cu utilizare preponderent rezidentiala, predominand casele vechi sau mai nou construite. Casa fost edificata in anul 2000 si este in stare foarte buna. Este formata din: demisol (3 camere si casa scarii), parter (living, bucatarie, vestibul, baie si casa scarii) si etaj (3 dormitoare, 2 grupuri sanitare, hol si casa scarii). *Mansarda (3 camere, 2 dressing-uri, hol si casa scarii) nu este inregistrata in acte si nu face obiectul evaluarii.*

Tipul de valoare estimata, conform scopului prezentei evaluari este valoarea de piata si valoarea de piata in conditii de vanzare fortata. Conform SEV 100 Cadrul general:

- *“29. Valoarea de piata este suma estimata pentru care un activ sau o datorie ar putea fi schimbat(a) la data evaluarii, intre un cumparator hotarat si un vanzator hotarat, intr-o tranzactie nepartinitoare, dupa un marketing adecvat si in care partile au actionat fiecare in cunostinta de cauza, prudent si fara constrangere.”*
- *“52. Termenul „vanzare forțată” se utilizează deseori în situațiile când un vânzător este constrâns să vândă și, în consecință, nu are la dispoziție o perioadă de marketing adecvată. Prețul care ar putea fi obținut în aceste situații va depinde de natura presiunii exercitate asupra vânzătorului și de motivele pentru care nu poate să dispună de o perioadă de marketing adecvată. O „vanzare forțată” reprezintă o descriere a situației în care are loc schimbul și nu un tip al valorii distinct”*

Valoarea de piata a fost estimata in EUR, la cursul valutar valabil la data evaluarii: 4,5115 RON/EUR si nu contine TVA.

**Data evaluarii** este 01.06.2015 si reprezinta data la care sunt considerate valabile ipotezele luate in considerare si valorile estimate. Evaluarea a fost realizata in perioada mai - iunie 2016, iar **data emiterii raportului de evaluare** este 10.06.2015.

**Documentatia necesara** evaluarii include, conform GEV 520 Evaluarea pentru garantarea imprumutului:

- documentul care atesta dreptul de proprietate asupra bunului evaluat;
- extrasul de carte funciara pentru informare si documentatia cadastrala vizata ANCPI/OCPI;
- documentatia din care sa rezulte suprafata terenului si suprafata construita desfasurata si / sau utila a cladirii;
- certificat de urbanism valid din care sa reiasa posibilitatile de dezvoltare (POT, CUT, destinatie, restrictii) - in cazul terenurilor libere;
- alte documente specifice, in functie de tipul proprietatii evaluate (avize, autorizatii);

**Informatiile principale pe care se bazeaza evaluarea.** Raportul de evaluare pus la dispozitie de client (intocmit Terraval Valuation & Property Management SRL in 02.05.2012) si informatiile disponibile pe piata specifica.

Evaluarea se bazeaza pe urmatoarele **ipoteze** obisnuite:

- aspectele juridice se bazeaza exclusiv pe informatiile su documentele furnizate de client si au fost prezentate fara a se intreprinde verificari sau investigatii suplimentare;
- titlu de proprietate vandabil;
- absenta grevarilor asupra proprietatii;
- conditii cash de finantare;
- valoarea nu contine TVA;
- absenta defectelor ascunse ale constructiilor.

**Ipotezele speciale** ale evaluarii sunt urmatoarele:

- la cererea clientului, evaluarea a fost efectuata fara realizarea inspectiei (evaluare de tip "desktop", de la birou); evaluatorul nu isi asuma responsabilitatea daca valoarea estimata va fi influentata de faptul ca nu s-a realizat inspectia (conform GEV 520);
- pentru identificarea proprietatii imobiliare si estimarea starii fizice a acesteia au fost utilizate informatiile prezente in raportul de evaluare intocmit pentru aceasta proprietate de Terraval Valuation & Property Management SRL in 02.05.2012, raport care a cuprins inspectia proprietatii;
- pentru estimarea starii fizice a proprietatii imobiliare s-a considerat ca in perioada de timp scursa intre evaluarea trecuta si cea curenta proprietatea a fost afectata doar de procesul natural al deteriorarii din cauza varstei;

*Evaluatorul nu este responsabil daca valoarea estimata va fi influentata de lipsa inspectiei.*

Raportul de evaluare este conform cu **Standardele de Evaluare ANEVAR 2015** si are la baza:

- Standarde generale: SEV 100 – Cadrul general, SEV 101 – Termenii de referinta ai evaluarii, SEV 102 – Implementare si SEV 103 – Raportare;
- Standarde pentru active: Bunuri imobile: SEV 230 - Drepturi asupra proprietatii imobiliare, GEV 630 – Evaluarea bunurilor imobile;
- Standarde pentru utilizari specifice: GEV 520 - Evaluarea pentru garantarea imprumutului.

### **Abordari si rationament**

Estimarea valorii de piata de **154.000 EUR** a fost realizata prin **abordarea prin piata** datorita cantitatii informatiilor disponibile in acest sens, precum si datorita adecvarii, preciziei si relevantei informatiilor. Pentru ipoteza vanzarii fortate a fost aplicata o ajustare de cca. 20% valorii de piata pentru a reflecta constrangerea vanzatorului sa vanda si lipsa unei perioade de marketing adecvata pentru realizarea vanzarii.

**Abordarea prin cost** nu a fost utilizata avand in vedere lipsa relevantei in contextul scopului evaluarii: garantare imprumut.

## **Descrierea proprietatii imobiliare**

Obiectul evaluarii il reprezinta dreptul de proprietate absolut detinut Top Weld Impx SRL (fosta Andacord Impex SRL) asupra terenului de 180 mp cu casa de locuit D+P+E cu suprafata construita de 68,42 mp, desfasurata de cca. 205 mp si utila de cca. 175 de mp. Proprietatea imobiliara este situata in sudul Bucurestiului, pe Str. Dumbraveni, Nr. 41, Sector 4. Zona este mediana, cu utilizare preponderent rezidentiala, predominand casele vechi sau mai nou construite. Casa fost edificata in anul 2000 si este in stare foarte buna. Este formata din: demisol (3 camere si casa scarii), parter (living, bucatarie, vestibul, baie si casa scarii) si etaj (3 dormitoare, 2 grupuri sanitare, hol si casa scarii). *Mansarda (3 camere, 2 dressing-uri, hol si casa scarii) nu este inscrisa in acte si nu face obiectul evaluarii.* Asupra proprietatii imobiliare este instituita ipoteca in favoarea Millennium Bank.

Casa este construita pe fundatie din beton armat, are structura de rezistenta din stalpi si grinzi din beton armat, plansee din beton armat, pereti exteriori din BCA si caramida cu termoizolatie exterioara, pereti interiori din zidarie din BCA, acoperis sarpanta de lemn acoperita cu tabla. Finisajele exterioare constau in tencuieili si vopsea decorativa, casa scarii este din beton armat, acoperita cu gresie.

Compartimentarea interioara este specifica functiunilor pentru care sunt destinate spatiile. Pardoseliile sunt din gresie in spatiile de circulatie, bai si bucatarie si parchet laminat in camere. Pe pereti este glet si vopsea lavabila. Tamplaria este din PVC cu geam termopan.

Proprietatea beneficiaza de toate utilitatile aferente localitatii: apa, canalizare, energie electrica. Inalzirea se realizeaza cu centrala termica proprie pe gaz, iar ventilatia cu aer conditionat.



Localizarea proprietatii in cadrul localitatii:

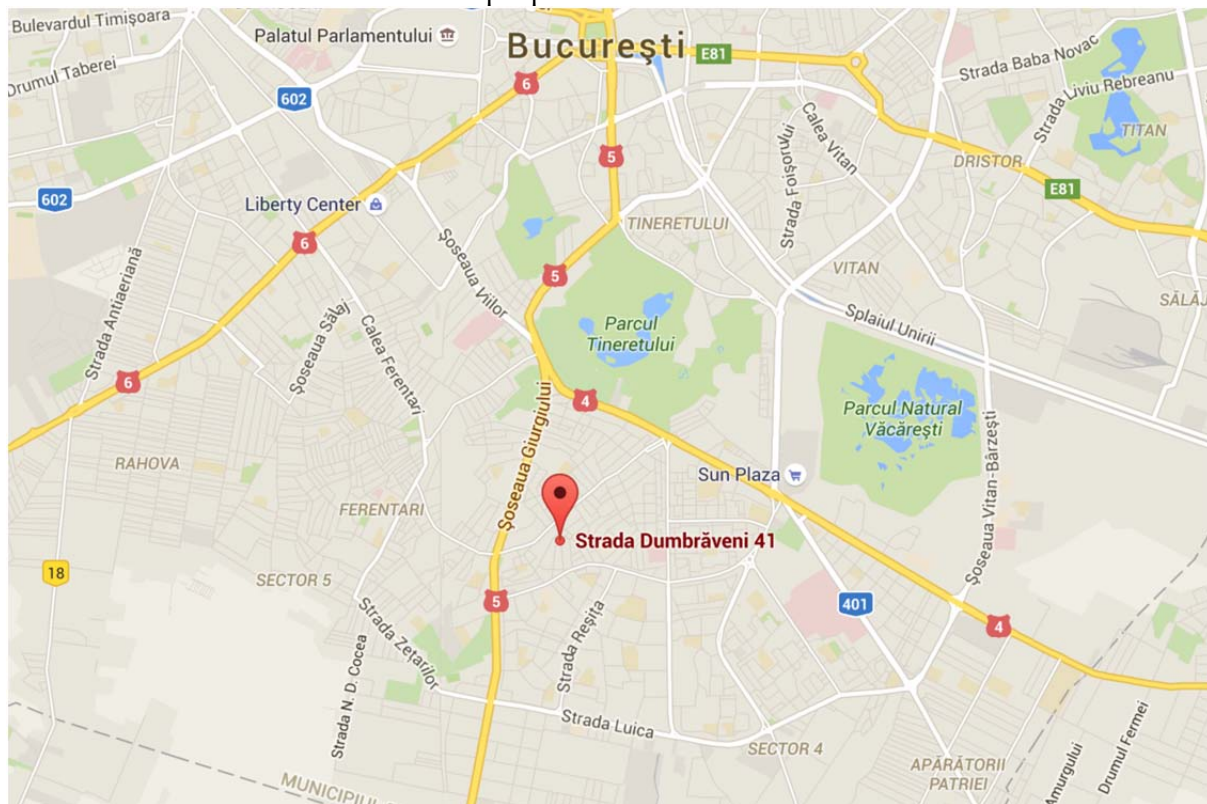

Localizarea proprietatii in cadrul vecinatatii:

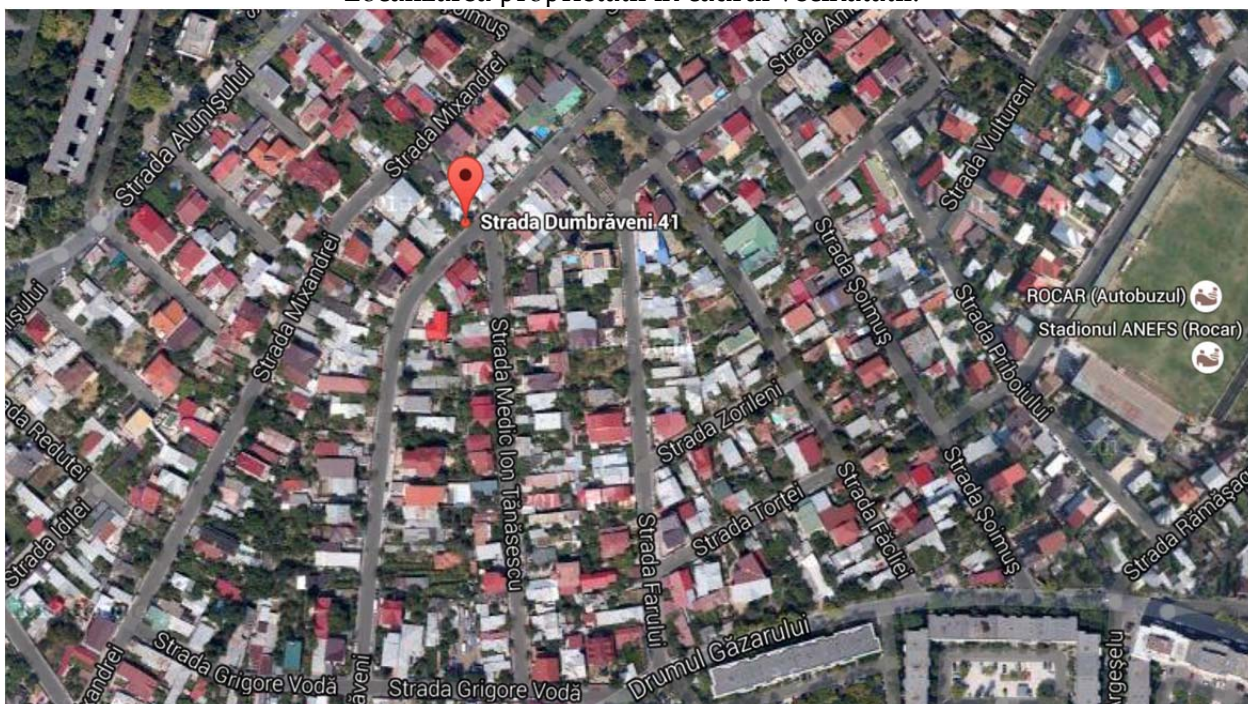

Sursa: <https://www.google.ro/maps/place/Strada+Dumbrăveni+41,+București/@44.3968595,26.1096492,13z/data=!4m5!3m4!1s0x40b1fe36034be937:0x83a18116f829a187!8m2!3d44.3906!4d26.098797>

Fotografii extrase din raportul de evaluare intocmit de Terraval Valuation & Property Management  
SRL in 02.05.2012



## Analiza pietei imobiliare a terenurilor si caselor din Bucuresti

### Analiza cererii

**Bucuresti** este capitala Romania, cel mai populat oras si cel mai important centru industrial si comercial al tarii. Conform recensamantului din 2011, orasul are cca. 1,9 mil. de locuitori, inasa aduna zilnic cca. 3-4 mil. de oameni din imprejurimi. In anul 2010, capitala a realizat cca. Un sfert din PIB-ul Romaneiei, iar PIB-ul pe cap de locuitor este de 2-3 ori mai ridicat decat media nationala. In Bucuresti se regasesc principalele ramuri economice specifice tarii, excluzand agricultura (servicii, constructii, industria constructoare de masini, electrotehnica, electronica, mecanica fina, chimica, materiale de constructii, prelucrare a lemnului). Bucurestiul este un important nod feroviar, rutier si aerian. Sectorul 4 avea in anul 2009 cca. 300 de mii de locuitori si include cartierele: Berceni, Oltenitei, Giurgiului, Vacaresti, Timpuri Noi si Tineretului.

Exista cerere semnificativa pentru inchirierea sau cumpararea de case in Bucuresti, numarul de locuitori fiind mare si cu un nivel de trai ridicat. Investitorii sunt, de asemenea, prezenti in zona.

### Analiza ofertei

Preturile de vanzare propuse pentru case cu teren in Bucuresti, zona Brancoveanu, cu suprafata utila de intre 100 si 250 mp si suprafata terenului intre 100 si 250 mp, construite dupa anul 2000, variaza intre 150 si 240 de mii de EUR, conform hartii de mai jos.

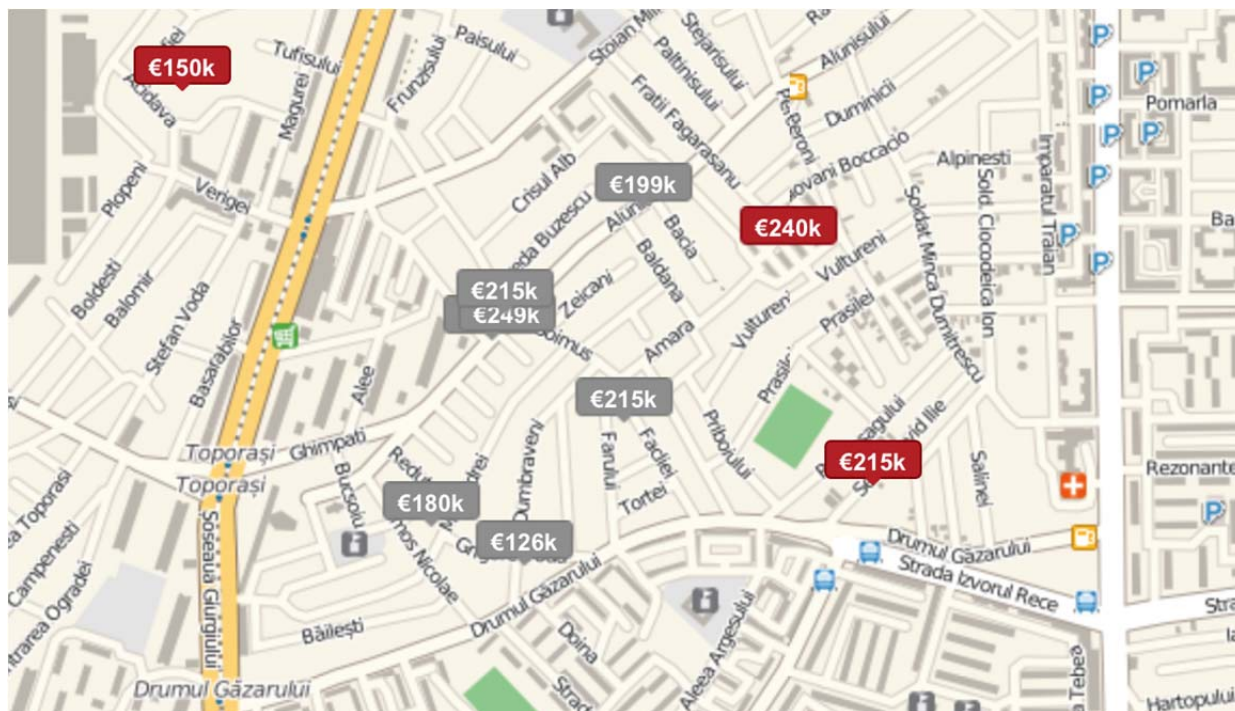

[www.imobiliare.ro/harta/43740211#lon=26.09734197511026&lat=44.39153762324349&zoom=15&map=osm&p=&j=10](http://www.imobiliare.ro/harta/43740211#lon=26.09734197511026&lat=44.39153762324349&zoom=15&map=osm&p=&j=10)

### Echilibrul pietei

Piata caselor de locuit din Bucuresti este o piata a cumparatorului, oferta depasind cererea.

## Metodologia generala de evaluare

Cea mai buna utilizare a unui teren liber sau a unei proprietati construite trebuie sa fie permisa legal, fizic posibila, fezabila financiar si maxim productiva. Cea mai buna utilizare a proprietatii imobiliare evaluate este considerata cea curenta - **casa de locuit cu teren aferent**. Conform utilizarii actuale, aceasta utilizare este permisa legal si este posibila fizic. Conform analizei pietei imobiliare, nu este indicata schimbarea utilizarii curente.

Pentru exprimarea unei concluzii asupra valorii unei proprietati imobiliare, evaluatorii vor folosi **metode specifice**, care se incadreaza in cele trei abordari distincte ale evaluarii:

- **abordarea prin piata** - reprezinta procesul de obtinere a unei indicatii asupra valorii proprietatii imobiliare subiect, prin compararea acesteia cu proprietati similare care au fost vandute recent sau care sunt oferite pentru vanzare;
  - este aplicabila tuturor tipurilor de proprietati imobiliare, atunci cand exista suficiente informatii credibile privind tranzactii si/ sau oferte recente credibile;
- **abordarea prin venit** - consta in estimarea valorii de piata prin actualizarea beneficiilor viitoare generabile de bunul supus evaluarii;
  - este aplicabila oricarei proprietati imobiliare care genereaza venit la data evaluarii sau care are acest potential in contextul pietei.
- **abordarea prin cost** - reprezinta procesul de obtinere a unei indicatii asupra valorii proprietatii imobiliare subiect prin deducerea din costul de nou al constructiei/ constructiilor a deprecierei cumulate si adaugarea la acest rezultat a valorii estimate a terenului la data evaluarii;
  - este aplicabila pentru constructii noi sau relativ nou construite; constructii mai vechi, cu conditia sa existe date suficiente si adecvate pentru estimarea deprecierei acestora; constructii aflate in faza de proiect; constructii care fac parte din proprietatea imobiliara specializata;
  - devine relevanta cand lipsa informatiilor suficiente si credibile privind tranzactii/oferte recente, limiteaza aplicarea abordarii prin piata, precum si in situatia in care proprietatile evaluate nu pot fi evaluate prin abordarea prin venit.

Pentru a estima valoarea **terenului liber**, evaluatorul poate folosi diferite metode: comparatia directa, extractia de pe piata, alocarea (proportia), analiza parcelarii si dezvoltarii, reziduala sau capitalizarea rentei/arendei funciare. **Comparatia directa** este cea mai utilizata tehnica pentru evaluarea terenului si cea mai adecvata metoda atunci cand exista informatii disponibile despre tranzactii/ oferte comparabile. In procesul de comparatie sunt luate in considerare asemanarile si deosebirile dintre loturi, acestea fiind analizate in functie de elementele de comparatie.

Valorile obtinute prin abordari diferite vor fi analizate in scopul obtinerii unei **concluzii finale asupra valorii**.

## Grila comparatii piata casa de locuit cu teren Bucuresti

Localizare comparabile fata de subiect

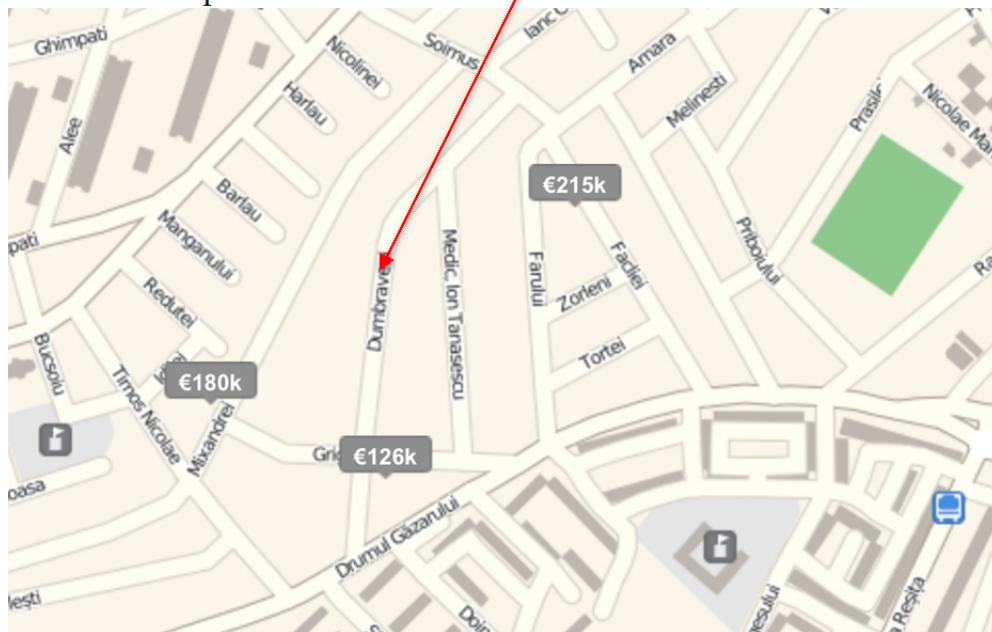

Sursa: <http://www.imobiliare.ro/harta/43739335#lon=26.09766064538312&lat=44.38914296099763&zoom=16&map=osm&p=&j=10>

Elemente de comparatie	UM	Subiect	Comparabila A	Comparabila B	Comparabila C
Tipul proprietatii imobiliare		Casa de locuit D+P+E cu teren	Casa de locuit D+P+E+M cu teren	Casa de locuit P+1 cu teren	Casa de locuit P+E cu teren
Localizare		Bucuresti, Str. Dumbraveni, Nr. 41, Sector 4 (zona Brancoveanu)	Bucuresti, Str. Mixandrei, Nr. 67, Sector 4 (zona Brancoveanu)	Bucuresti, Str. Grigore Voda, Sector 4 (zona Brancoveanu)	Bucuresti, Str. Faclieri, Sector 4 (zona Brancoveanu)
Suprafata terenului	mp	180	200	150	210
Suprafata utila	mp	175	200	128	200
An construire		2000	2002	2009	2016
Finisaje		Superioare	Superioare	Superioare	Superioare
Utilitati		Curent, apa, canalizare, centrala proprie	Curent, apa, canalizare, centrala proprie	Curent, apa, canalizare, centrala proprie	Curent, apa, canalizare, centrala proprie
Pret de oferta	EUR		180.000	126.000	215.000
Pret de oferta	EUR/mp		900	988	1.075
Marja de negociere	%, EUR		-10%   -18.000	-5%   -6.300	-10%   -21.500
<b>Pret ajustat</b>	<b>EUR</b>		<b>162.000</b>	<b>119.700</b>	<b>193.500</b>

Elemente de comparatie	UM	Subiect	Comparabila A		Comparabila B		Comparabila C	
<b>Ajustari specifice tranzactiei</b>								
Drept de proprietate		Absolut	Absolut		Absolut		Absolut	
Valoarea ajustare	%, EUR		0%	0	0%	0	0%	0
Pret ajustat	EUR		162.000		119.700		193.500	
Conditii de finantare		Plata cash	Plata cash		Plata cash		Plata cash	
Valoarea ajustare	%, EUR		0%	0	0%	0	0%	0
Pret ajustat	EUR		162.000		119.700		193.500	
Conditii de vanzare		Parti independente	Parti independente		Parti independente		Parti independente	
Valoarea ajustare	%, EUR		0%	0	0%	0	0%	0
Pret ajustat	EUR		162.000		119.700		193.500	
Conditile pietei		Oferta iun 2016	Oferta iun 2016		Oferta iun 2016		Oferta iun 2016	
Valoarea ajustare	%, EUR		0%	0	0%	0	0%	0
Pret ajustat	EUR		162.000		119.700		193.500	
<b>Ajustari specifice proprietatii</b>								
Localizare		Bucuresti, Str. Dumbraveni, Nr. 41, Sector 4 (zona Brancoveanu)	Bucuresti, Str. Mixandrei, Nr. 67, Sector 4 (zona Brancoveanu)		Bucuresti, Str. Grigore Voda, Sector 4 (zona Brancoveanu)		Bucuresti, Str. Faclieri, Sector 4 (zona Brancoveanu)	
Valoarea ajustare	%, EUR		0%	0	0%	0	0%	0
Pret ajustat	EUR		162.000		119.700		193.500	
Suprafata terenului	mp	180	200		150		210	
Valoarea ajustare	%, EUR		-1%	-2.000	5%	6.000	0%	-3.000
Pret ajustat	EUR		160.000		125.700		190.500	
Suprafata utila	mp	175	200		128		200	
Valoarea ajustare	%, EUR		-4%	-6.250	19%	23.750	-3%	-6.250
Pret ajustat	EUR		153.750		149.450		184.250	
An construire		2000	2002		2009		2016	
Valoarea ajustare	%, EUR		0%	0	-3%	-4.484	-15%	-27.638
Pret ajustat	EUR		153.750		144.967		156.613	
Finisaje		Superioare	Superioare		Superioare		Superioare	
Valoarea ajustare	%, EUR		0%	0	0%	0	0%	0
Pret ajustat	EUR		153.750		144.967		156.613	
Utilitati		Curent, apa, canalizare, centrala proprie	Curent, apa, canalizare, centrala proprie		Curent, apa, canalizare, centrala proprie		Curent, apa, canalizare, centrala proprie	
Valoarea ajustare	%, EUR		0%	0	0%	0	0%	0
<b>Pret ajustat</b>	<b>EUR</b>		<b>153.750</b>		<b>144.967</b>		<b>156.613</b>	
Ajustare totala neta	%, EUR		-5%	-8.250	21%	25.267	-19%	-36.888
Ajustare totala bruta	%, EUR		5%	8.250	29%	34.234	19%	36.888
Minim ajustare bruta		5%						
Comparabila aleasa		Comparabila A						
Valoare piata	EUR	154.000						

Comparabilele A, B, si C utilizate pentru estimarea valorii de piata sunt oferte. Astfel, acestea au fost decotate cu un procent de 5-10% intrucat in urma discutiilor telefonice cu proprietarii, acestia sunt dispusi sa negocieze, piata fiind una a cumparatorului.

Nu au fost aplicate in general ajustari specifice tranzactiei deoarece atat pentru subiect, cat si pentru comparabile: dreptul de proprietate transmis este absolut, plata se realizeaza cash, partile sunt independente, iar ofertele pe piata sunt disponibile in iunie 2016.

Au fost aplicate ajustari specifice proprietatii: suprafata utila a constructiei, suprafata terenului si anul constructiei. Ajustarile tin cont suma de bani pe care un cumparator tipic ar plati-o in plus sau in minus si au la baza analiza pietei.

## Comparabila A

180.000 EUR - Casa de vanzare Brancoveanu  
Bucuresti, zona Brancoveanu - [Vezi hartă](#)



4 camere | 200 mp utili | 200 mp teren

Anunț publicat de:



**0748.453.650**

Alte telefoane:  
0371.032.961

Pentru o identificare ușoară comunică id-ul anunțului X87F11008, de pe Imobiliare.ro

**Detalii**

Va prezentam o casa contruita in 2002 situata pe strada Mixandrei la numarul 67. Zona linistita strada nefiind traficata de masini, Singur curte o curte spatioasa pavata unde se pot parca 2 masini. Casa are pivnita la demisol .la parter bucatarie hol, baie si un living imens. La etaj avem 3 dormitoare ,hol, baie si un mic balcon inchis. Casa a fost inchiriata pentru o lunga perioada de timp si proprietarii s-au decis sa o vanda. Sunt necesare mici reparatii de facut iar interiorul il puteti personaliza dupa gust. Pentru vizionari va rog sa ma contactati!

### Utilități

- ▶ Utilitati generale: Curent, Apa, Canalizare, Gaz, CATV, Telefon
- ▶ Sistem incalzire: Termoficare, Centrala proprie
- ▶ Acces internet: Cablu

### Finisaje

- ▶ Podele: Parchet, Gresie
- ▶ Usi interior: Celulare, PVC
- ▶ Pereti: Faianta, Vinarom
- ▶ Usa intrare: Metal

[imobiliare.ro/vanzare-case-vile/bucuresti/brancoveanu/casa-de-vanzare-sau-de-inchiriat-4-camere-X87F11008?lista=43737895&hartă=1](http://imobiliare.ro/vanzare-case-vile/bucuresti/brancoveanu/casa-de-vanzare-sau-de-inchiriat-4-camere-X87F11008?lista=43737895&hartă=1)

## Comparabila B

126.000 EUR - Brancoveanu adiacent

Bucuresti, Sector 4, zona Giurgiului - [Vezi hartă](#)

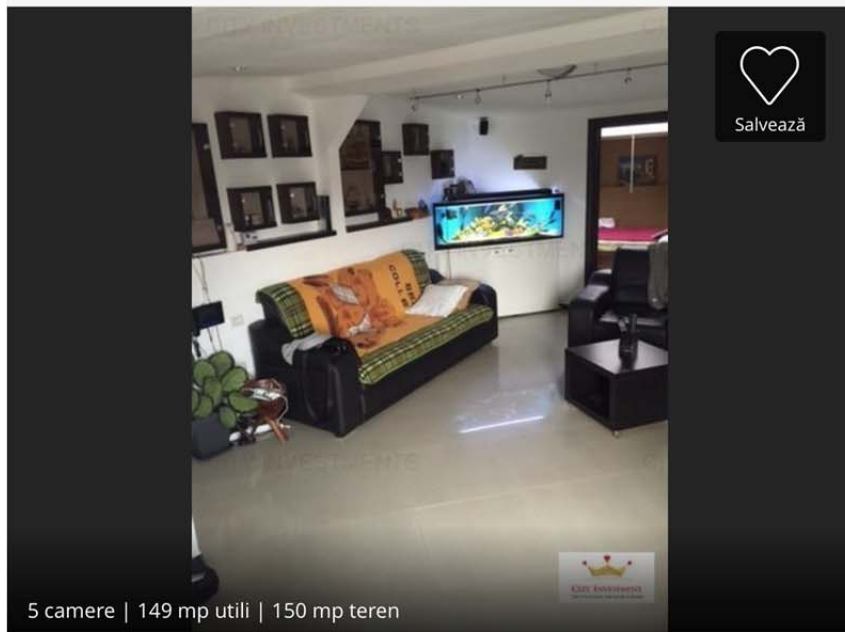

Anunț publicat de:



EMANUEL DICU  
Broker  
CITY INVESTMENTS

**0721.608.435**

Alte telefoane:  
0735.373.737

Pentru o identificare ușoară comunică id-ul anunțului X7EJ0100K, de pe Imobiliare.ro

### Detalii

Vila de vanzare P+1 Brancoveanu adiacent -Drumul Gazarului- constructie noua 2009, finisata complet, incalzire pardoseala, aer conditionat, scara interioara, finisaje de foarte buna calitate,curte libera 60 mp, bucatarie de vara -mobilata, casa foarte moderna, izolatie termica exterior, stalpi din beton, geamuri Velux, foarte eleganta si ideala pentru familie.

Parterul cu intrare separata foarmat sin 2 camere ,bucatariesi baie. Etajul intrare separata...

### Utilități

- ▶ Utilitati generale: Curent, Apa, Canalizare, Gaz, CATV, Telefon
- ▶ Sistem incalzire: Centrala proprie
- ▶ Climatizare: Aer conditionat
- ▶ Acces internet: Fibra optica

### Finisaje

- ▶ Podele: Parchet, Gresie
- ▶ Pereti: Vopsea lavabila, Vinarom
- ▶ Stare interior
- ▶ Ferestre cu geam termopan: PVC
- ▶ Usa intrare: PVC

Sursa: <http://www.imobiliare.ro/vanzare-case-vile/bucuresti/giurgiului/casa-de-vanzare-5-camere-X7EJ0100K?lista=43737895&harta=1>



## Comparabila C

vanzare vila 4 cam in Brincoveanu in spate la spitalul de copii

Bucuresti, Sector 4, zona Brincoveanu - [Vezi hartă](#)

Actualizat in 06.05.201

**215.000 EUR**



4 camere | 200 mp utili | 210 mp teren

Actualizat in 06.05.2016

Anunț publicat de:



**SUD TUR INVEST  
IMOBILIARE**

**0729.018.881**

Pentru o identificare ușoară comunică id-ul  
anunțului X58C0102S, de pe Imobiliare.ro

### Detalii

imobilul este situat in zona de vile din Brincoveanu,avind in apropiere Lidl,parcul Tineretului,metrou Constantin Brincoveanu,scoala ,gradinite ,la numai 5km de Pta.Unirii este construit pe str.de beton cu zidarie din caramida,cu amprenta de 110mp,pe un teren de 210mp,este structurata pe parter+etaj+mansarda(pod),si are urmatoarea partitie:

-parter-hol intrare,baie,bucatarie,living+dinning,camara,si casa scarii.

-etaj-2 dormitoare ,baie,dormitor matrimonial+baie,acces la pod

finisajele sunt de calitate superioara,vopsea decorativa la exterior,alei amenajate cu pavele,gard pe soclu de beton cu lemn,porti din fier.

-la interior gresie de calitate,vinarom,bai moderne,centrala termica pe gaz Vaillant,ferestre din pvc,acoperis din tabla.toate utilitatile orasului,apa,canal,gaz,curent electric.

### Caracteristici

Nr. camere:	4	Suprafață teren:	210 mp
Suprafață utilă:	200 mp	Nr. fronturi:	1
Suprafață construită (Amprentă la sol):	110 mp	Front stradal:	10 m
Suprafață desfășurată:	220 mp	Învelitoare acoperiș:	Tabla
Nr. bucătării:	1	An construcție:	2016 (finalizata)
Nr. băi:	3	Structură rezistență:	beton
Nr. terase:	1	Regim înălțime:	P+2E+M
Suprafață terase:	20 mp	Nr. locuri parcare:	2

### Utilități

- ▶ Utilitati generale: Curent, Apa, Canalizare, Gaz
- ▶ Sistem incalzire: Centrala proprie

### Finisaje

- ▶ Podele: Parchet, Gresie
- ▶ Uși interior: Celulare
- ▶ Izolatii termice: Exterior
- ▶ Pereti: Faianta, Vopsea lavabila
- ▶ Stare interior: Renovat
- ▶ Ferestre cu geam termopan: PVC

Sursa: <http://www.imobiliare.ro/vanzare-case-vile/bucuresti/brincoveanu/casa-de-vanzare-4-camere-X58C0102S?lista=43737895&hartă=1>

## Extrasul CF



Nr. cerere	28032
Ziua	30
Luna	10
Anul	2012

Oficiul de Cadastru și Publicitate Imobiliară BUCUREȘTI  
Biroul de Cadastru și Publicitate Imobiliară Sectorul 4

### EXTRAS DE CARTE FUNCİARA pentru INFORMARE

#### A. Partea I. (Foaie de avere)

CARTE FUNCİARA NR. 200843  
Comuna/Oras/Municipiu: Bucuresti Sectorul 4  
Nr. CF vechi: Nr. 8717  
Nr. cadastral vechi imobil: 2558;  
(provenita din conversia de pe hartie a CF Nr. 8717)

#### TEREN intravilan

Adresa: Bucuresti Sectorul 4, Strada Dumbraveni, nr. 41

Nr. Crt.	Nr.cadastral / Nr.topografic	Suprafata* (mp)	Observatii / Referinta
A1	200843	Din acte: 180; Masurata: 179	teren in proprietate

#### CONSTRUCTII

Nr. Crt.	Nr.cadastral / Nr.topografic	Adresa	Observatii / Referinta
A1.1	200843-C1	Bucuresti Sectorul 4, Strada Dumbraveni, nr. 41	constructie avand destinatia de birouri, in suprafata construita la sol de 66,425 mp

#### B. Partea II. (Foaie de proprietate)

CARTE FUNCİARA NR. 200843  
Comuna/Oras/Municipiu: Bucuresti Sectorul 4

Inscrieri privitoare la proprietate	Observatii / Referinta
5723 / 25.04.2000	
CONTRACT VANZARE-CUMPARARE nr. 2827, din 28.05.1997, emis de BNP SURUBARU AURELIA, AUTORIZATIE CONSTRUIRE nr. 18D/27.04.1998 emis de PRIMARIA MUNICIPIULUI BUCUREȘTI;DECLARATIE AUTENTICA nr. 663/26.04.2000 emis de BNP POPA TEIUSANU IULIANA;	
1 Intabulare, drept de PROPRIETATE, dobandit prin Conventie, cota actuala 1 / 1	A1 , A1.1
1 SC ANDACORD IMFEX SRL	
23495 / 12.09.2012	
Act notarial nr. 841, din 11.09.2012, emis de NP PITREL LIDIA	
2 se noteaza conform art.19 (1) lit.e indice 2 din Legea 7/1996 republicata, interdictiile de instrainare, grevare, inchiriere, dezmembrare, alipire, construire, demolare, restructurare si amenajare, in favoarea BANCA MILLENNIUM S.A.	A1 , A1.1
28032 / 30.10.2012	
Act notarial nr. 1016, din 29.10.2012, emis de NP PITREL LIDIA	
3 se noteaza conform art.19 (1) lit.e indice 2 din Legea 7/1996 republicata, interdictiile de instrainare, grevare, inchiriere, dezmembrare, alipire, construire, demolare, restructurare si amenajare, in favoarea BANCA MILLENNIUM S.A.	A1 , A1.1

**C. Partea III. (Foaie de sarcini)**

CARTE FUNCIARA  
Comuna/Craias/Municipiu: Bucuresti

Inscrierj privitoare la sarcini	Observatii / Referinta
23495 / 12.09.2012	
Act notarial nr. 841, din 11.09.2012, emis de NP PITREL LIDIA	
10 Intabulare, drept de IPOTECA, Valoare: 690.000,00 / EUR, si suma de 800.000 RON plus celelalte obligatii de plata aferente creditului	A1, A1.1
1 BANCA MILLENNIUM S.A., CIF: 21087140	
23933 / 17.09.2012	
Act notarial nr. 841, din 11.09.2012, emis de NP PITREL LIDIA	
11 se indreapta eroarea materiala din incheierea nr. 23495/12.09.2012 in sensul notarii unei ipoteci mobiliare asupra chirliilor, arenzilor: prezente si viitoare, precum si a indemnizatiilor platite in temeiul unor contracte de asigurare cu privire la plata acestor chirii sau arenzi, rezultata din contractul de ipoteca autentificat sub nr. 841/11.09.2012 de NP Pitrel Lidia	A1, A1.1
1 BANCA MILLENNIUM S.A., CIF: 21087140	
28032 / 30.10.2012	
Act notarial nr. 1016, din 29.10.2012, emis de NP PITREL LIDIA	
12 Intabulare, drept de IPOTECA, Valoare: 400.000,00 / RON, plus celelalte obligatii de plata aferente creditului	A1, A1.1
1 BANCA MILLENNIUM S.A., CIF: 21087140	
13 se noteaza ipoteca mobiliara asupra chirliilor sau arenzilor prezente si viitoare produse de un imobill, precum si asupra indemnizatiilor platite in temeiul unor contracte de asigurare cu privire la plata acestor chirii sau arenzi conform art. 2379 Cod Civil	A1, A1.1
1 BANCA MILLENNIUM S.A., CIF: 21087140	

**Anexa Nr. 1 la Partea I**

CARTE FUNCIARA NR. 200843

Comuna/Oras/Municipiu: Bucuresti Sectorul 4  
(provenita din conversia de pe hartie a CF Nr. 8717 )

**Teren intravilan**

Adresa: Bucuresti Sectorul 4, Strada Dumbraveni, nr. 41

Nr. cadastral	Suprafata masurata (mp) *	Observatii / Referinte
200843	179	teren in proprietate

\*Suprafata este determinata in planul de proiectie Stereo 70.

**DETALII LINIARE IMOBIL**

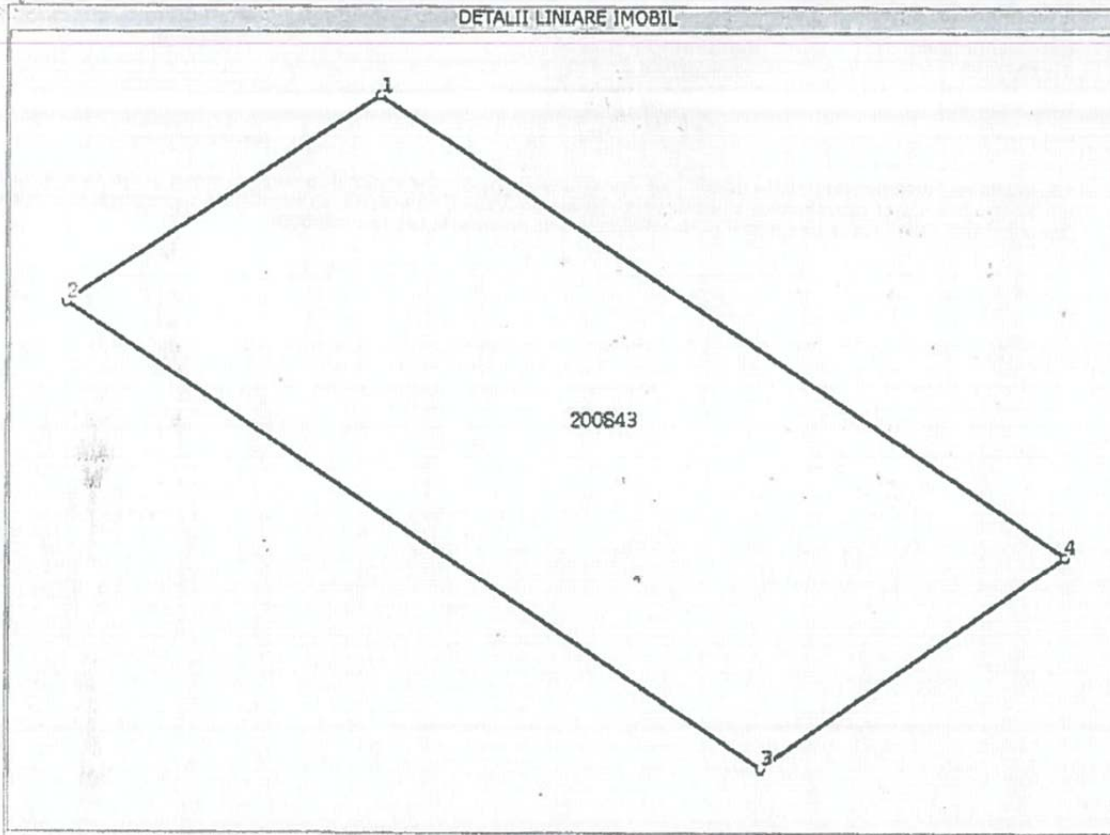

**Date referitoare la teren**

Nr. Crt.	Categoria de folosinta	Intra-vilan	Suprafata (mp)	Nr. taria	Nr. parcela	Nr. Topografic	Observatii / Referinte
1	curti constructii	DA	179	-	-	-	-

**Date referitoare la constructii**

Nr. Crt.	Numar	Destinatia constructiei	Suprafata (mp)	Situatie juridica	Observatii / Referinte
A1.1	200843-C1	constructii industriale si edilitare	68	Cu acte	constructie avand destinatia de birouri, in suprafata construita la sol de 68,425 mp

**Lungime Segmente**

1) Valorile lungimilor segmentelor sunt obtinute din proiectie in plan.

Punct Inceput	Punct sfarsit	Lungime segment (m)
1	2	9,0
2	3	20,0
3	4	9,0
4	1	20,0

## Raport de evaluare simplificat

**Teren 1.435,52 mp cu sediu birouri 453 mpu si spatiu depozitare 230 mpu  
situat in Bucuresti, Str. Luica, Nr. 60, Sector 4 (cartier Berceni)  
aflat in proprietatea Top Weld Impex SRL (fosta Andacord Impex SRL)**



**Evaluator:** Apwin SRL prin Stelian Gabor, in colaborare cu PFA Cirja Ioana - Evaluator autorizat

**Client si utilizator desemnat:** OTP Bank Romania SA

**Scopul evaluarii:** Garantarea imprumutului (evaluare pe parcursul derularii creditului)

**Obiectul evaluarii:** Dreptul de proprietate absolut detinut de Top Weld Impex SRL (fosta Andacord Impex SRL) asupra terenului de 1.435,52 mp pe care este amplasata constructia C1 (depozit, P, an PIF 2003, cu suprafata construita de 266,96 mp si utila de 230 mp) si constructia C2 (sediu de birouri, S+P+2E, an PIF 2005, cu suprafata construita desfasurata de 590 mp si utila de 453 mp). Proprietatea imobiliara este situata in Bucuresti, pe Str. Luica, Nr. 60, in cartierul Berceni, zona cu utilizare mixta (rezidentiala, comerciala si industriala). Accesul se realizeaza de pe Str. Luica, deschiderea fiind de 20 m. Imobilul are nr. cad. 6080 si este inregistrat in CF 33259. In partea din spate a terenului se afla o constructie metalica de depozitare, nementionata in documente si care nu face astfel obiectul evaluarii.

**Data evaluarii:** 01.06.2016

**Informatiile pe care se bazeaza evaluarea:** Raportul de evaluare pus la dispozitie de client (intocmit de Darian DRS SA in 11.04.2012) si informatiile disponibile pe piata imobiliara specifica.

**Abordare utilizata in evaluare:** abordarea prin venit

**Valoare de piata = 462.000 EUR = 2.084.300 RON**

**Valoare de piata in conditii de vanzare fortata = 369.600 EUR = 1.667.500 RON**

*Continutul prezentului raport de evaluare este confidential si nu va putea fi copiat sau transmis tertilor fara acordul prealabil al evaluatorului, al clientului si al utilizatorilor desemnati.*



## Termenii de referinta ai evaluarii

Raportul de evaluare a fost intocmit de catre Apwin SRL - membru corporativ ANEVAR, prin Stelian Gabor - MT ANEVAR: EPI, EI, in colaborare cu PFA Cirja Ioana - MT ANEVAR: EI, EPI, EBM.

Evaluatorul poate oferi o evaluare obiectiva si impartiala. Evaluatorul nu are nicio legatura sau implicare importanta cu subiectul evaluarii sau cu partea care a comandat evaluarea.

Semnaturi,



**Clientul si utilizatorul desemnat** al raportului de evaluare este OTP Bank Romania SA.

**Scopul** evaluarii il reprezinta garantarea imprumutului, evaluarea fiind realizata pe parcursul derularii creditului (pentru reevaluarea garantiilor bancare). Evaluarea nu poate fi utilizata in afara contextului sau pentru alte scopuri decat cel prezent.

Obiectul evaluarii il reprezinta dreptul de proprietate absolut detinut de Top Weld Impex SRL (fosta Andacord Impex SRL) asupra terenului de 1.435,52 mp pe care este amplasata constructia C1 (depozit, P, an PIF 2003, cu suprafata construita de 266,96 mp si utila de 230 mp) si constructia C2 (sediul de birouri, S+P+2E, an PIF 2005, cu suprafata construita desfasurata de 590 mp si utila de 453 mp). Proprietatea imobiliara este situata in Bucuresti, pe Str. Luica, Nr. 60, in cartierul Berceni, zona cu utilizare mixta (rezidentiala, comerciala si industrială). Accesul se realizeaza de pe Str. Luica, deschiderea fiind de 20 m. Imobilul are nr cad 6080 si este inregistrat in CF 33259. In partea din spate a terenului se afla o constructie metalica de depozitare, nementionata in documente si care nu face astfel obiectul evaluarii.

Tipul de valoare estimata, conform scopului prezentei evaluari este valoarea de piata si valoarea de piata in conditii de vanzare fortata. Conform SEV 100 Cadrul general:

- "29. Valoarea de piata este suma estimata pentru care un activ sau o datorie ar putea fi schimbat(a) la data evaluarii, intre un cumparator hotarat si un vanzator hotarat, intr-o tranzactie nepartinitoare, dupa un marketing adecvat si in care partile au actionat fiecare in cunostinta de cauza, prudent si fara constrangere."
- "52. Termenul „vânzare forțată” se utilizează deseori în situațiile când un vânzător este constrâns să vândă și, în consecință, nu are la dispoziție o perioadă de marketing adecvată. Prețul care ar putea fi obținut în aceste situații va depinde de natura presiunii exercitate asupra vânzătorului și de motivele pentru care nu poate să dispună de o perioadă de marketing adecvată. O „vânzare forțată” reprezintă o descriere a situației în care are loc schimbul și nu un tip al valorii distinct"

Valoarea de piata a fost estimata in EUR, la cursul valutar valabil la data evaluarii: 4,5115 RON/EUR si nu contine TVA.

**Data evaluarii** este 01.06.2015 si reprezinta data la care sunt considerate valabile ipotezele luate in considerare si valorile estimate. Evaluarea a fost realizata in perioada mai - iunie 2016, iar **data emiterii raportului de evaluare** este 10.06.2015.

**Documentatia necesara** evaluarii include, conform GEV 520 Evaluarea pentru garantarea imprumutului:

- documentul care atesta dreptul de proprietate asupra bunului evaluat;
- extrasul de carte funciara pentru informare si documentatia cadastrala vizata ANCPI/OCPI;
- documentatia din care sa rezulte suprafata terenului si suprafata construita desfasurata si / sau utila a cladirii;
- certificat de urbanism valid din care sa reiasa posibilitatile de dezvoltare (POT, CUT, destinatie, restrictii) - in cazul terenurilor libere;
- alte documente specifice, in functie de tipul proprietatii evaluate (avize, autorizatii);

**Informatiile principale pe care se bazeaza evaluarea.** Raportul de evaluare pus la dispozitie de client (intocmit de Darian DRS SA in 11.04.2012) si informatiile disponibile pe piata specifica.

Evaluarea se bazeaza pe urmatoarele **ipoteze** obisnuite:

- aspectele juridice se bazeaza exclusiv pe informatiile su documentele furnizate de client si au fost prezentate fara a se intreprinde verificari sau investigatii suplimentare;
- titlu de proprietate vandabil;
- absenta grevarilor asupra proprietatii;
- conditii cash de finantare;
- valoarea nu contine TVA;
- absenta defectelor ascunse ale constructiilor.

**Ipotezele speciale** ale evaluarii sunt urmatoarele:

- la cererea clientului, evaluarea a fost efectuata fara realizarea inspectiei (evaluare de tip "desktop", de la birou); evaluatorul nu isi asuma responsabilitatea daca valoarea estimata va fi influentata de faptul ca nu s-a realizat inspectia (conform GEV 520);
- pentru identificarea proprietatii imobiliare si estimarea starii fizice a acesteia au fost utilizate informatiile prezente in raportul de evaluare intocmit pentru aceasta proprietate de Darian DRS SA in 11.04.2012, raport care a cuprins inspectia proprietatii;
- pentru estimarea starii fizice a proprietatii imobiliare s-a considerat ca in perioada de timp scursa intre evaluarea trecuta si cea curenta proprietatea a fost afectata doar de procesul natural al deteriorarii din cauza varstei;

*Evaluatorul nu este responsabil daca valoarea estimata va fi influentata de lipsa inspectiei sau de lipsa documentatiei cadastrale complete si de actualitate.*

Raportul de evaluare este conform cu **Standardele de Evaluare ANEVAR 2015** si are la baza:

- Standarde generale: SEV 100 – Cadrul general, SEV 101 – Termenii de referinta ai evaluarii, SEV 102 – Implementare si SEV 103 – Raportare;
- Standarde pentru active: Bunuri imobile: SEV 230 - Drepturi asupra proprietatii imobiliare, GEV 630 – Evaluarea bunurilor imobile;
- Standarde pentru utilizari specifice: GEV 520 - Evaluarea pentru garantarea imprumutului.

## Abordari si rationament

- Estimarea valorii de piata de **462.000 EUR (676 EUR/mpu, din care 799 EUR/mpu birou si 435/mpu depozitare)** a fost estimata prin **abordarea prin venit** datorita cantitatii informatiilor disponibile in acest sens, precum si datorita adecvarii, preciziei si relevantei informatiilor. Astfel, s-a avut in vedere capacitatea proprietatii imobiliare de a genera venit in contextul pietei. Pentru ipoteza vanzarii fortate a fost aplicata o ajustare de cca. 20% valorii de piata pentru a reflecta constrangerea vanzatorului sa vanda si lipsa unei perioade de marketing adecvata pentru realizarea vanzarii.
- **Abordarea prin piata** nu a fost utilizata, avand in vedere insuficienta informatiilor disponibile despre ofertele de vanzare de proprietati imobiliare similare. Conform analizei de piata, ofertele de preturi de vanzare pentru spatii de birouri variaza intre 800 si 1.000 EUR/mp, iar pentru spatii industriale variaza intre 340 si 530 EUR/mp, in functie de amplasare si dotari.
- **Abordarea prin cost** nu a fost utilizata avand in vedere lipsa relevantei in contextul scopului evaluarii: garantare imprumut.

## Descrierea proprietatii imobiliare

Obiectul evaluarii il reprezinta dreptul de proprietate absolut detinut de Top Weld Impex SRL (fosta Andacord Impex SRL) asupra terenului de 1.435,52 mp pe care este amplasata constructia C1 (depozit, P, an PIF 2003, cu suprafata construita de 266,96 mp si utila de 230 mp) si constructia C2 (sediu de birouri, S+P+2E, an PIF 2005, cu suprafata construita desfasurata de 590 mp si utila de 453 mp). Proprietatea imobiliara este situata in Bucuresti, pe Str. Luica, Nr. 60, in cartierul Berceni, zona cu utilizare mixta (rezidentiala, comerciala si industriala). Accesul se realizeaza de pe Str. Luica, deschiderea fiind de 20 m. Imobilul are nr cad 6080 si este inscris in CF 33259. In partea din spate a terenului se afla o constructie metalica de depozitare, nementionata in documente si care nu face astfel obiectul evaluarii. Asupra proprietatii imobiliare era instituita ipoteca in favoarea OTP Bank Romania SA.

Cladirile se afla in stare fizica buna si au urmatoarele caracteristici constructive:

- Hala C1 - infrastructura este alcatuita din fundatii continue din beton armat, iar suprastructura este din structura metalica din prefabricate, pe stalpi, grinzi ferme, contravanturi si pane metalice. Inchiderile laterale si invelitoarea sunt din panouri metalice termoizolante. Tamplaria exterioara este din PVC cu geam termoizolant. Invelitoarea are luminatoare din geam termopan. Finisajele sunt medii.
- Hala C2 - infrastructura este realizata din fundatii continue din beton armat cu remo si hidroizolatie. Structura este formata pe stalpi si grinzi de beton armat. Inchiderile perimetrice sunt de zidarie de bca placate cu panouri de alucubond si pereti tip „cortina”, plansee din beton armat si acoperis terasa circulabila, cu hidro si termoizolatie. Compartimentarea este din zidarie usoara si panouri de rigips pe cadre metalice. Tamplaria este din PVC cu geam termoizolant. Finisajele sunt medii.

Utilitatile din reseaua publica includ curent electric si gaze naturale. Utilitatile din surse proprii includ fosa septica si put forat. Instalatiile din dotare includ centrala termica pe gaze, aparate de aer conditionat si retea de transmisii date.



Localizarea proprietatii imobiliare in cadrul Bucurestiului:

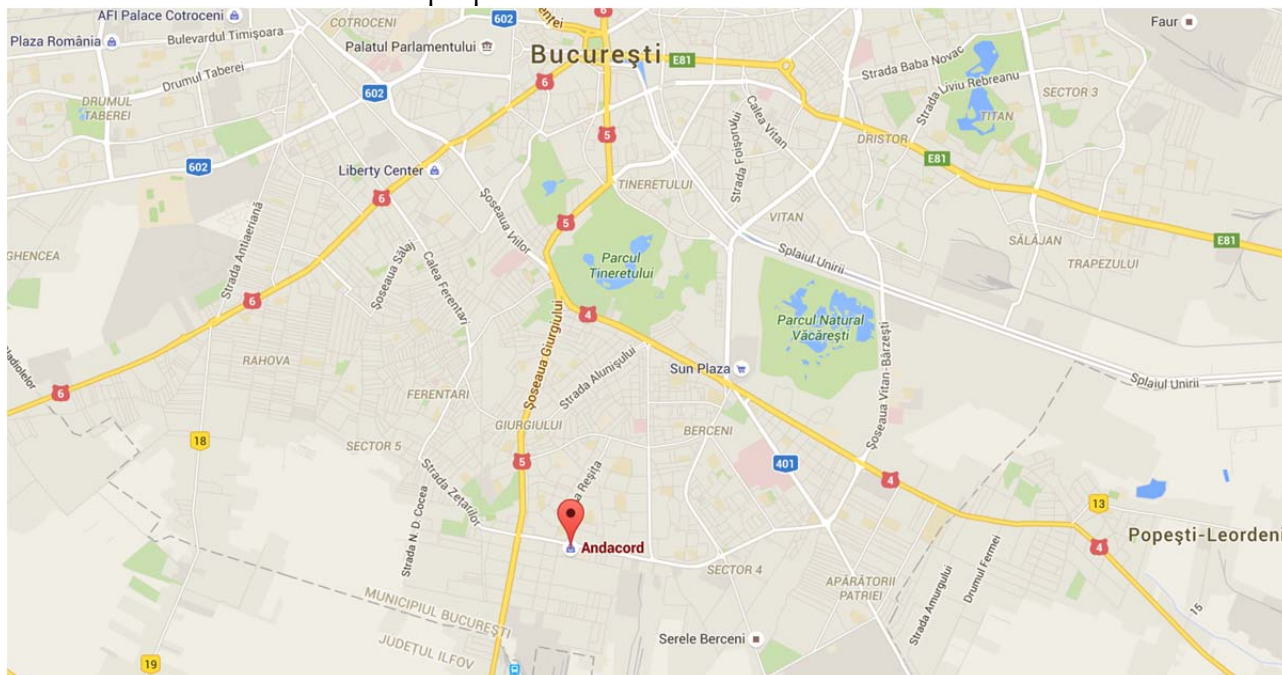

Localizarea proprietatii imobiliare in cadrul vecinatatii:

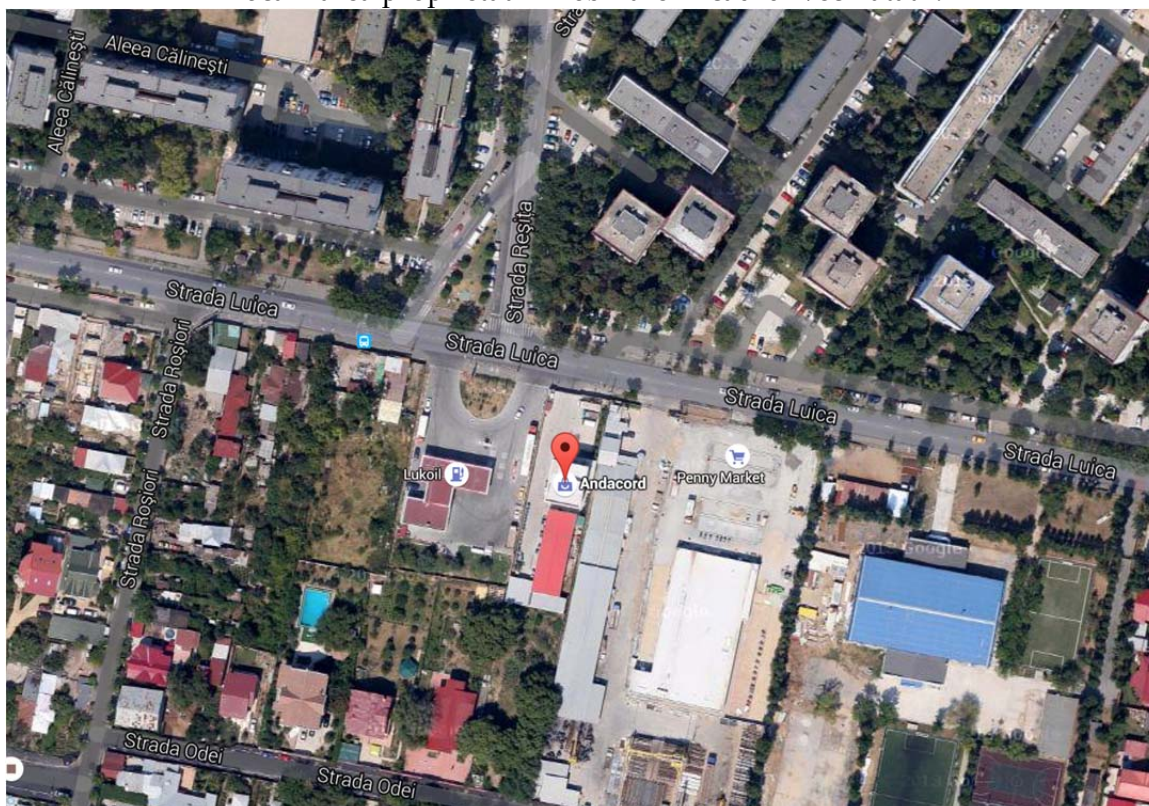

Sursa: <https://www.google.ro/maps/place/Andacord/@44.3942696,26.1110573,13z/data=!4m13!1m7!3m6!1s0x40b1fe23a6d5e2d2:0x7dc1197f9eb2987a!2sStrada+Luica+60,+București!3b1!8m2!3d44.3773756!4d26.1028956!3m4!1s0x0000000000000000:0x899e86358dbc292f!8m2!3d44.3775548!4d26.0990679>

Fotografii extrase din raportul de evaluare intocmit de Darian DRS SA in 11.04.2012

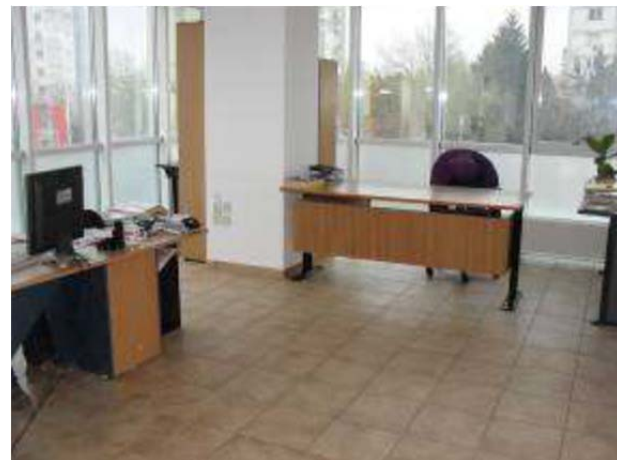
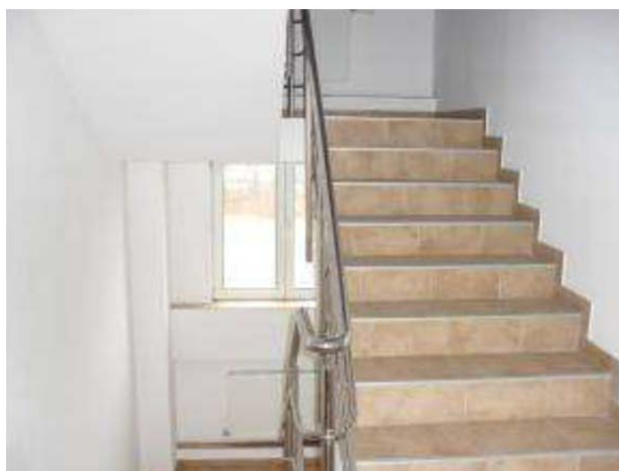



## Analiza pietei imobiliare de birouri si industriale din Bucuresti

### Analiza cererii

**Cererea de inchiriere** a spatiilor de birouri si depozitare provine in principal din partea companiilor care presteaza activitate de productie sau comert sau diverse servicii. Cererea este direct influentata de potentialul economic al zonei.

**Bucuresti** este capitala Romania, cel mai populat oras si cel mai important centru industrial si comercial al tarii. Conform recensamantului din 2011, orasul are cca. 1,9 mil. de locuitori, inasa aduna zilnic cca. 3-4 mil. de oameni din imprejurimi. In anul 2010, capitala a realizat cca. Un sfert din PIB-ul Romaneiei, iar PIB-ul pe cap de locuitor este de 2-3 ori mai ridicat decat media nationala. In Bucuresti se regasesc principalele ramuri economice specifice tarii, excluzand agricultura (servicii, constructii, industria constructoare de masini, electrotehnica, electronica, mecanica fina, chimica, materiale de constructii, prelucrare a lemnului). Bucurestiul este un important nod feroviar, rutier si aerian. Sectorul 4 avea in anul 2009 cca. 300 de mii de locuitori si include cartierele: Berceni, Oltenitei, Giurgiului, Vacaresti, Timpuri Noi si Tineretului.

Exista cerere semnificativa pentru inchirierea sau cumpararea de spatii de birouri sau depozitare in Bucuresti, numarul de locuitori fiind mare si cu un nivel de trai ridicat. Investitorii sunt, de asemenea, prezenti in zona.

### Analiza ofertei

Chiriile pentru spatii de birouri si industriale, situate in zona mediana sau periferica a Bucurestiului variaza in general intre 8 si 13 EUR/mpu/luna pentru birouri si intre 3,5 si 4,25 EUR/mpu/luna pentru spatii industriale, conform studiilor oficiale publicate de consultantii imobiliari. Acestea vizeaza in general produsele primare si pot varia mult in functie de caracteristicile concrete.

Rata medie de neocupare variaza in general intre 12% si 15% pentru spatii de birouri, respectiv intre 4% si 7% pentru spatii industriale.

Rata de capitalizare pentru astfel de proprietati variaza in general intre 7,5% si 9,5% pentru birouri, respectiv intre 9% si 10,5% pentru spatii industriale.

Denumire consultant imobiliar	Chirie spatii de birouri	Rata medie neocupare birouri	Rata de capitalizare spatii de birouri	Chirie spatii industriale	Rata medie neocupare spatii industriale	Rata de capitalizare spatii industriale
	EUR/mp/luna	%	%	EUR/mp/luna	%	%
CBRE	10	11,9%	7,5%	3,8	3,3%	8,75%
Colliers	8 - 13	14%	9,5% - 11%	3,8 - 4,25	< 5%	9% - 9,5%
Darian DRS	11 - 14	15% - 17%	8% - 9,25%	3,25 - 4,25	15%	9% - 10,5%
DTZ Echinox	9 - 11	12%	7,5%	3,5 - 4	5%	9%
Jones Lang LaSalle	10-12	13,3%	7,5%	3,5 - 4	< 5%	9%
Knight Frank	8 - 13	12%	7,5%	3,9-4,2	7%	9%

Sursa: Revista Valoarea, ANEVAR

Oferta de inchiriere de spatii de birouri in Bucuresti, Berceni nu este foarte vasta, neexistand cerere care sa genereze oferta. Majoritatea ofertei este concentrata in zona centrala, semicentrala si de nord a orasului. Tarifele variaza intre 5 si 10 EUR/mp/luna la periferia Bucurestiului, in functie de amplasare, suprafata si dotari.

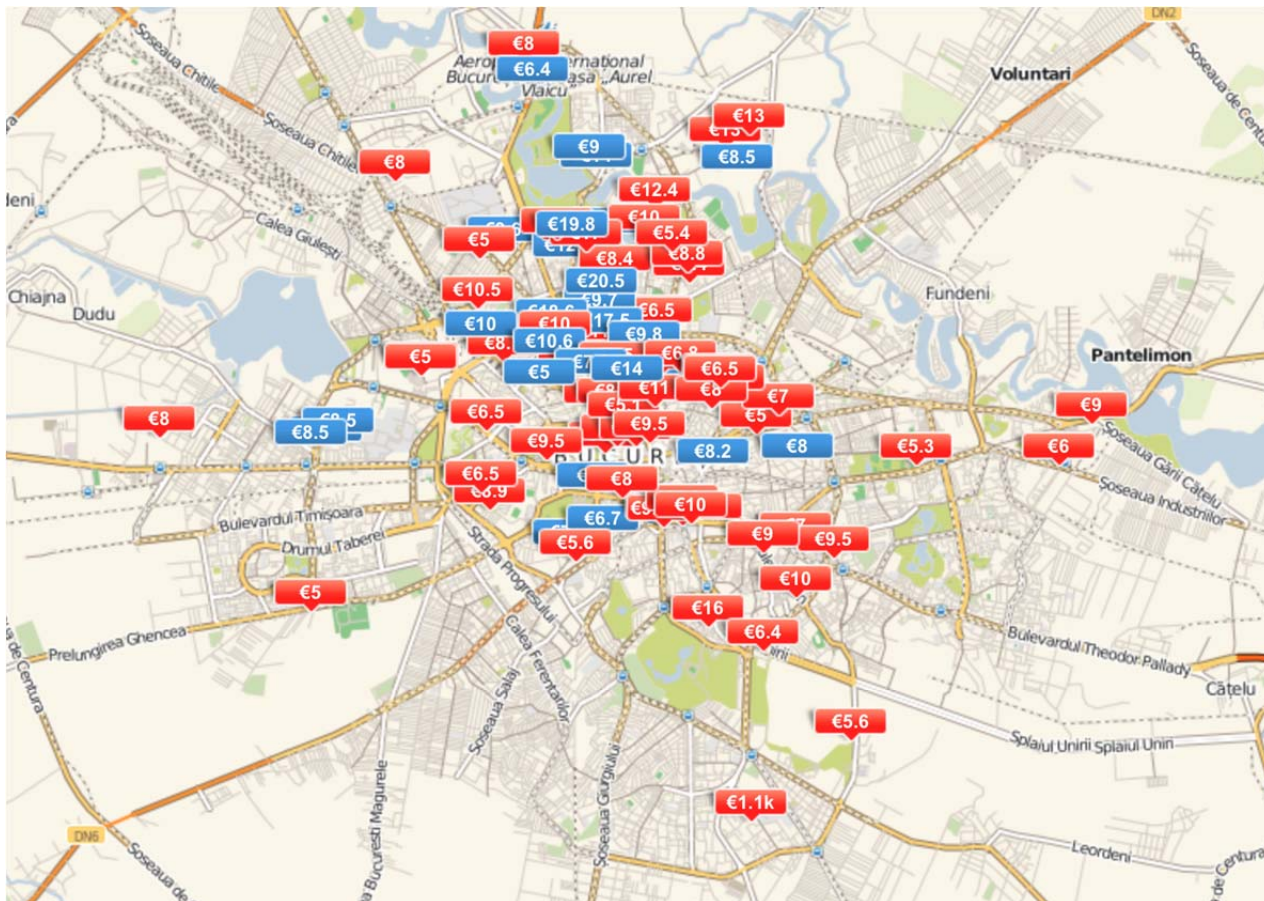

Sursa: <http://www.spatiicomerciale.ro/harta/12825244#lon=26.099872917498086&lat=44.445703686120034&zoom=12&map=osm>

Exista oferta de vanzare de spatii de birouri in zona mediana sau periferica a Bucurestiului, cu suprafete intre 400 si 700 mpu, iar tarifele variaza intre 800 si 1.000 EUR/mp in functie de amplasare, si dotari.

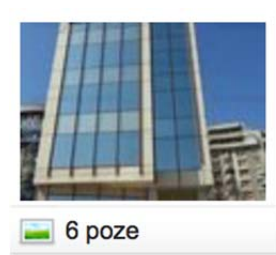

**Vanzare / Inchiriere Cladire birouri,  
Crangasi - Podul Grant**  
Bucuresti, zona Giulesti

Cladire de birouri, Clasa A  
680 mp, 10 locuri de parcare, Parter

**550.000 EUR**



Actualizat ieri

=>808 EUR/mp



3 poze

### Spatiu comercial Obor

Bucuresti, Sector 2, zona Obor (Colentina)

Cladire de birouri  
440 mp

**370.000 EUR**

Actualizat ieri  
=> 841 EUR/mp



9 poze

### Cladire de birouri

Bucuresti, Sector 6, zona Militari

Cladire de birouri, Clasa B  
678 mp, 10 locuri de parcare

**750.000 EUR**

Actualizat acum 23 zile => 1.106 EUR/mp

Sursa: <http://www.spatiicomerciale.ro/vanzare-birouri/bucuresti?id=32571451>

Oferta de inchiriere de spatii industriale in zona periferica de sud a Bucurestiului, variaza in general intre 3 si 5 EUR/mp/luna in functie de amplasare, suprafata si dotari.

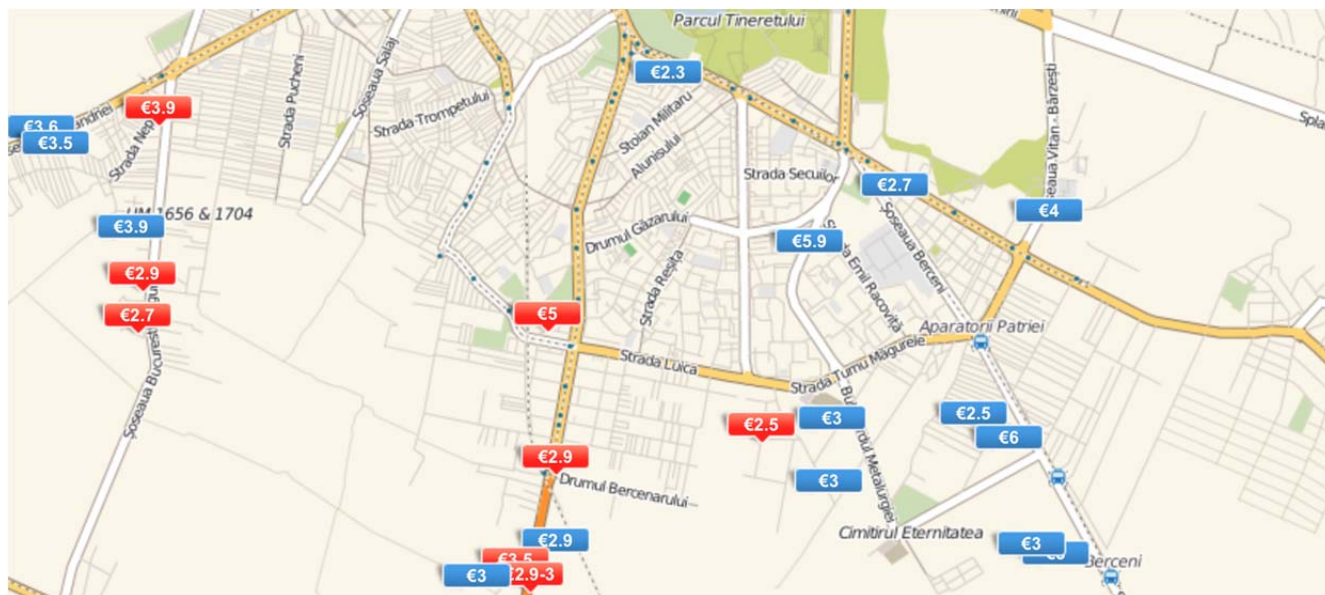

Sursa: <http://www.spatiicomerciale.ro/harta/12506651#lon=26.112485567365507&lat=44.38625518435262&zoom=13&map=osm>

Exista oferta de vanzare de spatii industriale in zona semicentrala sau periferica a Bucurestiului, cu suprafete cuprinse intre 200 si 400 mp, iar tarifele variaza intre 340 si 530 EUR/mp in functie de amplasare, suprafata si dotari.



4 poze

### OPORTUNITATE CUMPARARE HALA, ZONA MILITARI

Bucuresti, Sector 6, zona Militari

Spațiu logistic  
325 mp

**110.000 EUR**



Actualizat acum 25 zile

=> 338 EUR/mp



16 poze

### Vanzare Hala Spatiu Industrial Complex Progresul

Bucuresti, zona Progresul (Giurgiului)

Spațiu pentru depozitare  
320 mp

**168.000 EUR**

TOP LISTING



Actualizat acum 30 zile

=> 525 EUR/mp



3 poze

### Proprietar vind spatiu de productie situat pe malul Lacului Plumbita

Bucuresti, Sector 2, zona Petricani (Tei)

Spațiu pentru producție  
300 mp, înălțime: 3 m

**160.000 EUR**

TOP LISTING

Actualizat acum 29 zile

=> 533 EUR/mp

Sursa: <http://www.spatiicomerciale.ro/vanzare-spatii-industriale/bucuresti?id=43722631>

## Echilibrul pietei

Piata spatiilor de birouri si depozitare din Bucuresti este o piata a cumparatorului, oferta depasind cererea.

## Metodologia generala de evaluare

Cea mai buna utilizare a unui teren liber sau a unei proprietati construite trebuie sa fie permisa legal, fizic posibila, fezabila financiar si maxim productiva. Cea mai buna utilizare a proprietatii imobiliare evaluate este considerata cea curenta - **spatiu de depozitare, productie si birouri**. Conform utilizarii actuale, aceasta utilizare este permisa legal si este posibila fizic. Conform rezultatelor evaluarii prin abordarea prin venit, utilizarea este fezabila financiar. Conform analizei pietei imobiliare, nu este indicata schimbarea utilizarii curente.

Pentru exprimarea unei concluzii asupra valorii unei proprietati imobiliare, evaluatorii vor folosi **metode specifice**, care se incadreaza in cele trei abordari distincte ale evaluarii:

- **abordarea prin piata** - reprezinta procesul de obtinere a unei indicatii asupra valorii proprietatii imobiliare subiect, prin compararea acesteia cu proprietati similare care au fost vandute recent sau care sunt oferite pentru vanzare;
  - este aplicabila tuturor tipurilor de proprietati imobiliare, atunci cand exista suficiente informatii credibile privind tranzactii si/ sau oferte recente credibile;
- **abordarea prin venit** - consta in estimarea valorii de piata prin actualizarea beneficiilor viitoare generabile de bunul supus evaluarii;
  - este aplicabila oricarei proprietati imobiliare care genereaza venit la data evaluarii sau care are acest potential in contextul pietei.
- **abordarea prin cost** - reprezinta procesul de obtinere a unei indicatii asupra valorii proprietatii imobiliare subiect prin deducerea din costul de nou al constructiei/ constructiilor a deprecierei cumulate si adaugarea la acest rezultat a valorii estimate a terenului la data evaluarii;
  - este aplicabila pentru constructii noi sau relativ nou construite; constructii mai vechi, cu conditia sa existe date suficiente si adecvate pentru estimarea deprecierei acestora; constructii aflate in faza de proiect; constructii care fac parte din proprietatea imobiliara specializata;
  - devine relevanta cand lipsa informatiilor suficiente si credibile privind tranzactii/oferte recente, limiteaza aplicarea abordarii prin piata, precum si in situatia in care proprietatile evaluate nu pot fi evaluate prin abordarea prin venit.

Pentru a estima valoarea **terenului liber**, evaluatorul poate folosi diferite metode: comparatia directa, extractia de pe piata, alocarea (proportia), analiza parcelarii si dezvoltarii, reziduala sau capitalizarea rentei/arendeii funciare. **Comparatia directa** este cea mai utilizata tehnica pentru evaluarea terenului si cea mai adecvata metoda atunci cand exista informatii disponibile despre tranzactii/ oferte comparabile. In procesul de comparatie sunt luate in considerare asemanarile si deosebirile dintre loturi, acestea fiind analizate in functie de elementele de comparatie.

Valorile obtinute prin abordari diferite vor fi analizate in scopul obtinerii unei **concluzii finale asupra valorii**.



## Fisa venit - capitalizarea directa a veniturii din inchiriere

Element	UM	Valoare birouri	Valoare hala	Explicatii
Suprafata utila	mpu	453,00	230,00	Conform releveu si raport evaluare intocmit de Darian in 11.04.2012
Chirie medie lunara aferenta	EUR/mpu/luna	7,5	4	Conform analizei de piata (intre 5 si 10 EUR/mp pentru birouri si intre 3 si 5 EUR/mp pentru spatii industriale)
Venit brut potential	EUR/luna	3.398	920	= Suprafata utila * chiria medie lunara aferenta
Venit brut potential	EUR/an	40.770	11.040	= Suprafata utila * chiria medie lunara aferenta * 12 luni
Grad de neocupare	%	15%	5%	Conform analizei de piata (intre 12% si 15% pentru birouri si intre 4% si 7% pentru spatii industriale)
Venit brut efectiv	EUR/an	34.655	10.488	= Venit brut potential - Grad de neocupare
Chetuieli exploatare, din care:	EUR/an	2.033	624	
Impozit pe proprietate	EUR/an	300	100	Estimare evaluator
Intretinere si mentenanta	EUR/an	866	262	Estimare evaluator, cca. 2,5% din VBE
Asigurari si alte chetuieli de administrare si management	EUR/an	866	262	Estimare evaluator, cca. 2,5% din VBE
Rata chetuielilor din exploatare	%	6%	6%	= Chetuieli din exploatare / VBE
Venit net efectiv	EUR/an	32.622	9.864	= Venit brut efectiv - Chetuieli exploatare
Rata de capitalizare	%	9,%	10%	Conform analizei de piata (intre 7,5% si 9,5% pentru birouri si intre 9% si 10,5% pentru spatii industriale)
Valoare piata prin abordarea prin venit	EUR	362.000	100.000	= Venit net efectiv / Rata de capitalizare
Valoare piata prin abordarea prin venit	EUR/mpu	799	435	= Valoare piata prin abordarea prin venit / suprafata utila. Conform analizei de piata, preturile propuse spre vanzare variaza intre 800 si 1.000 EUR/mp pentru birouri si intre 340 si 530 EUR/mp pentru spatii de depozitare
Valoare piata prin abordarea prin venit	EUR	462.000		= Valoare randament birouri + valoare randament depozitare
Valoare piata prin abordarea prin venit	EUR/mpu	676		= Valoare piata totala / suprafta utila totala

## Incheiere de intabulare si plan de amplasament



OFICIUL DE CADASTRU SI PUBLICITATE IMOBILIARA BUCURESTI SECTOR 4

Dosarul nr. 142162 / 27.02.2009

### INCHEIERE Nr. 142162

Registrator MARIN ANDREEA

Asistent - registrator IONESCU MARIUS

Asupra cererii introduse de SC ANDACORD IMPEX SRL privind inscrierea in cartea funciara, in baza acte:

- CERTIFICAT DE INREGISTRARE nr. 71958/ 17.02.2009 emis de OFICIUL REGISTRULUI COMERTULUI DE PE LANGA TRIBUNALUL BUCURESTI
- CERTIFICAT DE RADIERE nr. 71963/ 17.02.2009 emis de OFICIUL REGISTRULUI COMERTULUI DE PE LANGA TRIBUNALUL BUCURESTI
- HOTARARE nr. 2/ 31.12.2008 emis de SC ANDACORD IMPEX SRL
- INCHEIERE nr. 12654/ 19.02.2009 emis de TRIBUNALUL MUNICIPIULUI BUCURESTI vazand referatul asistentului - registrator, in sensul ca nu exista piedici la inscriere, fiind indeplinite conditiile prevazute la art. 48 din Legea 7/1996 - republicata, tariful achitat in suma de 4281.3 lei, cu Chitanta 0000814 / 27-FEB-09 pentru Fuziune/divizare avand codul nr. 7.4.1

### DISPUNE:

Admite radierea INTABULARII dreptului de PROPRIETATE asupra imobilului situat in LUICA numarul 60, cu numarul cadastral 6080 inscris in Cartea Funciara INDIVIDUALA cu numarul 33259 a localitatii BUCURESTI SECTOR 4 la PI/ 1 in favoarea lui SC MINICOMAT 2000 SRL cu titlu de CONSTRUIRE la PII/ 2.

Admite radierea INTABULARII dreptului de PROPRIETATE asupra imobilului situat in LUICA numarul 60, cu numarul cadastral 6080 inscris in Cartea Funciara INDIVIDUALA cu numarul 33259 a localitatii BUCURESTI SECTOR 4 la PI/ 1 in favoarea lui SC MINICOMAT 2000 SRL cu titlu de ALIPIRE, CONSTRUIRE, CUMPARARE la PII/ 1.

Admite INTABULAREA dreptului de PROPRIETATE asupra imobilului situat in LUICA numarul 60, cu numarul cadastral 6080 inscris in Cartea Funciara INDIVIDUALA cu numarul 33259 a localitatii BUCURESTI SECTOR 4 la PI/ 1 in favoarea lui SC ANDACORD IMPEX SRL asupra cotei de 1/1 cu titlu de FUZIUNE la PII/ 3.

Prezenta se va comunica: SC ANDACORD IMPEX SRL

Cu drept de plangere in termen de 15 zile de la comunicare, care se depune la Oficiul de Cadastru si Publicitate Imobiliara, se inscrie in cartea funciara si se solutioneaza de instanta competenta din circumscriptia in care se afla imobilul.

Solutionata la data de: 27.02.2009

Registrator,  
MARIN ANDREEA

Asistent - registrator,  
IONESCU MARIUS

**PLAN DE AMPLASAMENT AL CORPULUI DE PROPRIETATE**

Scara 1:500

Municipal Bucuresti  
Unitatea ad-tiv teritorială Sector 4  
Cod SIRUTA 179178  
Adresa corpului de proprietate:  
Strada Luica nr. 60.  
Nr. cadastral al corpului de proprietate 6080

Numele și prenumele beneficiarului:  
S.C. MINICOMAT 2000 S.R.L.

Strada Luica nr. 60,  
sector 4, București

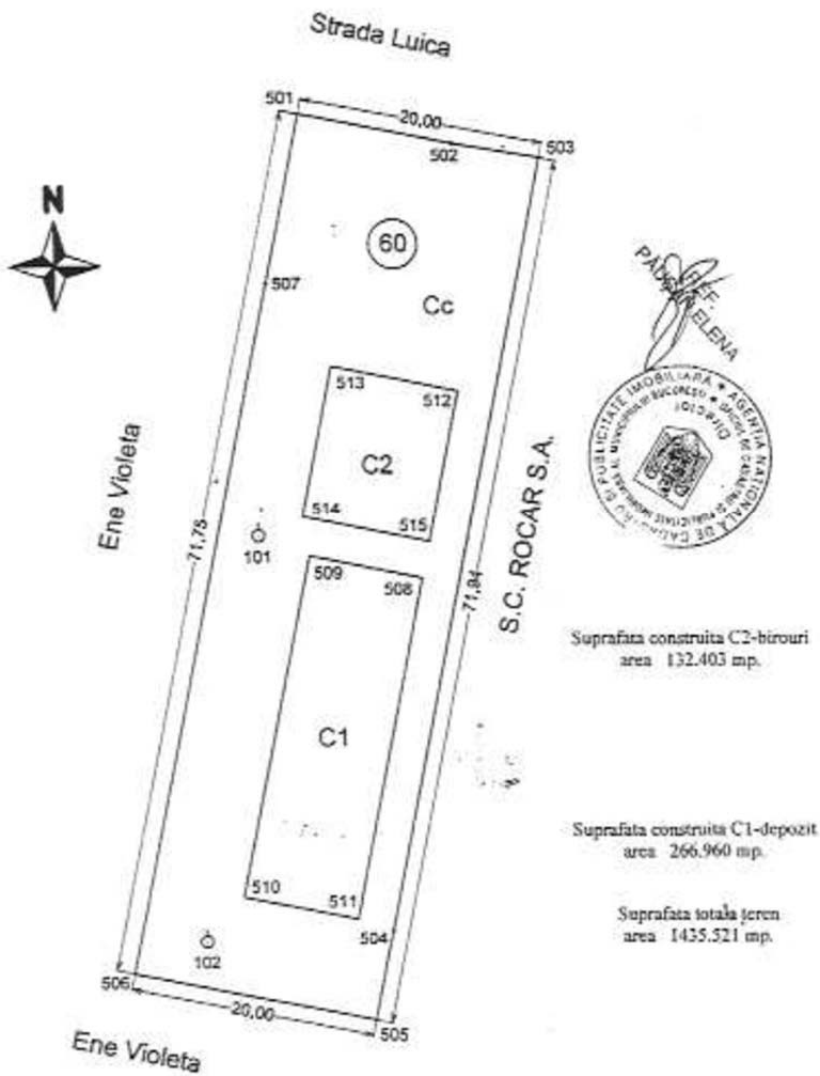

Intocmit

AUGUST - 2005