

PUBLIȚĂȚIE DE VÂNZARE

Bunuri mobile aparținând debitoarei

VLASSERV CONSTRUCT SRL

(fosta Metropolitan Activ Construct SRL)



Nr. dosar	3639/3/2024
Instanță	Tribunalul București, Secția a VII-a Civilă
Lichidator judiciar	Continuum SPRL
Debitor	VLASSERV CONSTRUCT SRL (fosta Metropolitan Activ Construct SRL)
Sediu	Bulevardul Unirii, Nr. 73, Bloc G3, Scara 2, Etaj 6, Ap. 48
Localitatea	București Sectorul 3
CUI	25904476
Nr. înregistrare	J40/1723/2018
Temei juridic	Art. 154 din legea nr. 85/2014

Continuum SPRL, cu sediul procesual ales pentru comunicarea actelor de procedură în București, str. Negru Voda nr. 2, bl. C4, sc. 1, parter, ap. 3, interfon 03, sector 3, cod postal 030774, tel: 0770790234, e-mail: office@continuumspri.ro, fax.: 031.425.73.12, având număr de înregistrare în Registrul formelor de organizare al U.N.P.I.R.: RFO: II – 0992 din data de 24.08.2018 și număr matricol: 2A0992 din data de 24.08.2018, având cod de înregistrare fiscală 39814764 din data de 31.08.2018, cont bancar RO79 BTRL RONCRT 045 9999 201, moneda RON, deschis la Banca Transilvania S.A., desemnată în calitate de lichidator judiciar al societății VLASSERV CONSTRUCT S.R.L. (fosta Metropolitan Activ Construct SRL) "în faliment, in bankruptcy, en faillite", cu sediul social în București, Sectorul 3, Bulevardul Unirii, Nr. 73, Bloc G3, Scara 2, Etaj 6, Ap. 48, înregistrată la Oficiul Registrului Comerțului sub nr. J40/1723/2018 și Cod Unic de Inregistrare 25904476, prin hotărârea nr. 2953/06.06.2024 pronunțată în dosarul nr. 3639/3/2024 aflat pe rolul Tribunalului București, Secția a-VII-a civilă,

Anunță organizarea de licitații publice competitive, cu strigare, cu preț în urcare pentru vânzarea următorului pachet de active:

Pachetul de bunuri –
epave auto (3
mijloace de transport
nefuncționale-epave)

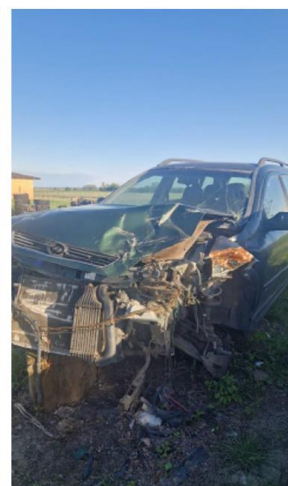

<i>Prețul de pornire a licitației:</i>	2.881 lei+TVA
<i>Aspecte privitoare la TVA:</i>	Tranzacție în sfera de TVA – cotă 19%
<i>Stare activ:</i>	Nefuncțional și descompletat.
<i>An fabricație:</i>	2000 si 2004
<i>Serie sasiu:</i>	VF1LA04B523875729, W0LOTGF35Y8148450, ZCFC2971005492965
<i>KM:</i>	-
<i>Nr. înmatriculare:</i>	B882MET, B885MET, B986MET
<i>Locul de vizionare a bunului Renault Megane Classic an 2000:</i>	Depozitat in com. Islaz, jud. Teleorman. Persoana de contact: 0723 324 326. Persoana de contact: 0762 646 261 Costin
<i>Locul de vizionare a bunului OPEL ASTRA-G-CARAVAN, an 2000</i>	Depozitat in com. Traian, jud. Teleorman la fostul angajat Rusu Andrei. Persoana de contact: 0762 646 261 Costin
<i>Locul de vizionare a bunului Iveco Daily 29L10, an 2004</i>	Depozitat in loc. Pucioasa, jud. Dambovita, la sediul societății ANEDY Construct SRL. Persoana de contact: 0762 646 261 Costin
<i>Documente</i>	Cărți de identitate in original
<i>Metoda de valorificare:</i>	Licitație publică competitivă, cu strigare, cu preț în urcare

Informații privind licitațiile:

Ședința 1	Ședința 2	Ședința 3	Ședința 4
Licitație online 27.11.2024 ora 12:00	Licitație online 04.12.2024 ora 12:00	Licitație online 11.12.2024 ora 12:00	Licitație online 18.12.2024 ora 12:00
<i>Platforma licitațiilor on-line</i>	www.licitatii-unpir.ro		
<i>Garanția de participare:</i>	30% din prețul de pornire		
<i>Cont IBAN Garanție:</i>	RO19 CECE B000 30RO N165 4564		
<i>Banca:</i>	CEC BANK SA		
<i>Titular cont:</i>	VLASSERV CONSTRUCT SRL (CUI 25904476)		

Pasul de licitație: 5% din prețul de pornire

Contact informații: Tel: 0770790234, E-mail: office@continuumspri.ro

Interogare RAR

Numar identificare	VF1LA04B523875729	Carte de Identitate a Vehiculului	ACTIV		
Categorie vehicul	AUTOTURISM M1	Caroserie vehicul	3 VOLUME		
Marca	RENAULT	Tip/variante/versiune	LA04B5 MEGANE Classic		
Denumire comerciala	-	Numar omologare de tip			
An fabricatie	2000	Masa maxima tehnic admisibila (kg)	1620		
Masa in ordine de mers (kg)	1150	Lungime/Latime/Inaltime (mm)	4436/1698/1420		
Capacitate cilindrica motor (cm3)	1598	Putere motor (kW)	79		
Putere motor electric (kW)	-	Norma de poluare	EURO 2		
Culoare	VERDE MET.	Numar locuri	5		
Viteza maxima (km/h)	198	CO2 (g/km)	0		
Anvelope/jante	185/60 R 15 84H	Capacitate rezervor(l)	58		
Valabilitate I.T.P.	27.01.2025	Tara de provenienta	RO		
Activitati efectuate la RAR			Inregistrare citire odometru (*)		
Activitate	Rezultat	Data	Valoare	Data	Loc
Modificari CIV	ADMIS	18.11.2021	187715	27.01.2024	Statie ITP
Modificari CIV	RESPI NS	07.09.2021	180199	28.01.2023	Statie ITP
			167097	18.11.2021	RAR
Folie securizare CIV vehicul nou	ADMIS	07.03.2001	-	18.11.2021	RAR
			153873	22.12.2020	Statie ITP
			152066	17.12.2019	Statie ITP
			151724	28.12.2017	Statie ITP
			150819	05.01.2016	Statie ITP

Numar identificare	W0L0TGF35Y8148450	Carte de Identitate a Vehiculului	ACTIV		
Categorie vehicul	AUTOTURISM M1	Caroserie vehicul	AC BREAK		
Marca	OPEL	Tip/variante/versiune	T98/KOMBI FK11 2A13BK34HKM5		
Denumire comerciala	Astra-G-Caravan	Numar omologare de tip	e1*98/14*0087*		
An fabricatie	2000	Masa maxima tehnic admisibila (kg)	1860		
Masa in ordine de mers (kg)	1349	Lungime/Latime/Inaltime (mm)	4288/1709/1510		
Capacitate cilindrica motor (cm3)	1995	Putere motor (kW)	74		
Putere motor electric (kW)	-	Norma de poluare	EURO 3		
Culoare	VERDE	Numar locuri	5		
Viteza maxima (km/h)	183	CO2 (g/km)	158		
Anvelope/jante	195/60R15 88T 6Jx15 185/65R15 88T 6Jx15	Capacitate rezervor(l)	52		
Valabilitate I.T.P.	26.11.2023	Tara de provenienta	IT		
Activitati efectuate la RAR			Inregistrare citire odometru (*)		
Activitate	Rezultat	Data	Valoare	Data	Loc
CIV reinmatriculare UE	ADMIS	13.12.2018	321371	26.11.2022	Statie ITP
			275737	30.11.2021	Statie ITP
			239539	16.11.2020	Statie ITP
			234044	13.12.2019	Statie ITP
			209174	13.12.2018	RAR

Numar identificare	ZCFC2971005492965	Carte de identitate a Vehiculului	ACTIV		
Categorie vehicul	AUTOUTILITARA N1	Caroserie vehicul	BA SUPRASTRUCTURA DESCHISA		
Marca	IVECO	Tip/varianta/versiune	29L10		
Denumire comerciala	DAILY	Numar omologare de tip			
An fabricatie	2004	Masa maxima tehnic admisibila (kg)	3300		
Masa in ordine de mers (kg)	2140	Lungime/Latime/Inaltime (mm)	6018/2130/2400		
Capacitate cilindrica motor (cm3)	2286	Putere motor (kW)	70,50		
Putere motor electric (kW)	-	Norma de poluare	EURO 3		
Culoare	ALB	Numar locuri	7		
Viteza maxima (km/h)	129	CO2 (g/km)	0		
Anvelope/jante	215/70R15C 109/107S 6Jx15H2	Capacitate rezervor(l)	70		
Valabilitate I.T.P.	08.04.2022	Tara de provenienta	DE		
Activitati efectuate la RAR			Inregistrare citire odometru (*)		
Activitate	Rezultat	Data	Valoare	Data	Loc
Certificarea autenticitatii	ADMIS	04.05.2016	436483	08.04.2021	Statie ITP
Certificarea autenticitatii	ADMIS	27.09.2013	399503	11.04.2020	Statie ITP
Omologare vehicul nou	ADMIS	01.03.2013	382451	11.04.2019	Statie ITP
			366242	11.04.2018	Statie ITP
			341076	25.04.2017	Statie ITP
			311469	04.05.2016	RAR
			311432	26.04.2016	Statie ITP
			303409	21.02.2015	Statie ITP
			256440	22.02.2014	Statie ITP

Documentația de înscriere va trebui comunicată lichidatorului judiciar cu cel puțin 24 de ore înainte de licitație.

Informații suplimentare: telefon 0770 790 234 de luni până vineri în intervalul orar 09.00-17.00, e-mail office@continuumspri.ro sau pe site-urile www.licitatii-insolventa.ro, www.licitatii-unpir.ro, www.continuumspri.ro