

CARTE FUNCİARĂ NR. 25599
COPIE

Carte Funciară Nr. 25599 Cocorastii Colt

A. Partea I. Descrierea imobilului

TEREN Extravilan

Adresa: Jud. Prahova

Nr. Crt	Nr. cadastral Nr. topografic	Suprafața* (mp)	Observații / Referințe
A1	25599	5.002	Teren neimprejmuit; imobil înscris în CF sporadic 21599;

B. Partea II. Proprietari și acte

Înscrieri privitoare la dreptul de proprietate și alte drepturi reale		Referințe
163877 / 18/11/2021		
Registrul Cadastral al Imobilelor (UAT Cocorastii Colt); Act Normativ Ig.7/1996 emis de Parlamentul Romaniei;		
B1	Se înființează cartea funciară a imobilului 25599 ca urmare a finalizării înregistrării sistematice. Imobilul se găsește în registrul cadastral al imobilelor sub numărul 3684.	A1
Act Notarial nr. 365, din 26/02/2015 emis de NP CRISTINA MIHALACHE (; ;);		
B2	Intabulare, drept de PROPRIETATE cumpărare, dobândit prin Convenție, cota actuală 1/1, cota inițială 1/1 1) SC GENERAL GAS MANAGEMENT SRL (FOSTA GENERAL MANAGEMENT S.R.L.) , CIF: 16120615	A1
Înscris Sub Semnatura Privată nr. 9, din 08/04/2015 emis de AGA SC MANAGEMENT SRL (; ; act administrativ nr. 3049/17.04.2015 emis de ORC DE PE LANGA TRIBUNALUL BUZAU; act administrativ nr. 9115/15.04.2015 emis de ORC DE PE LANGA TRIBUNALUL BUZAU; act administrativ nr. 3066991/24.04.2015 emis de ORC DE PE LANGA TRIBUNALUL BUCUREȘTI; înscris sub semnatura privată nr. FN/30.04.2015 emis de AGA SC GENERAL GAS MANAGEMENT SRL);		
B3	se notează schimbarea denumirii societății din GENERAL MANAGEMENT S.R.L în SC GENERAL GAS MANAGEMENT SRL	A1

C. Partea III. SARCINI

Înscrieri privind dezmembrămintele dreptului de proprietate, drepturi reale de garanție și sarcini		Referințe
163877 / 18/11/2021		
Ordonanța nr. 126/P/2014, din 25/01/2017 emis de PARCHEȚUL ÎNALȚA CURȚE DE CASATIE ȘI JUSTITIE-DNA (; ;);		
C1	se notează sechestrul asigurator până la concurența sumei de 41.586.255 lei în favoarea PARCHEȚULUI DE PE LANGA ÎNALȚA CURȚE DE CASATIE ȘI JUSTITIE-DNA-SECTIA DE COMBATERE A CORUPȚIEI BUCUREȘTI	A1

Anexa Nr. 1 La Partea I

Teren

Nr cadastral	Suprafața (mp)*	Observații / Referințe
25599	5.002	imobil inscris in CF sporadic 21599;

* Suprafața este determinată în planul de proiecție Stereo 70.

DETALII LINIARE IMOBIL

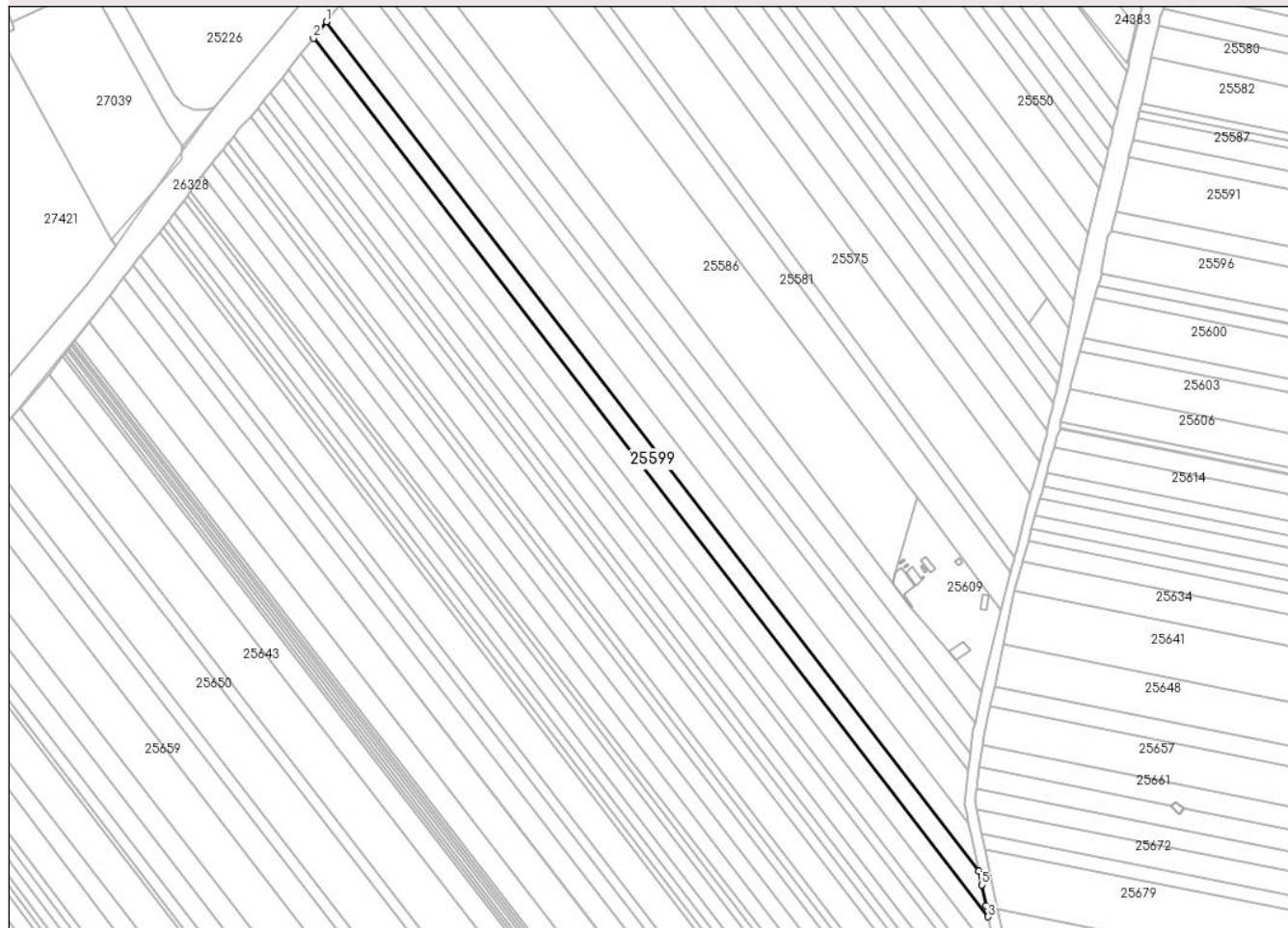

Date referitoare la teren

Nr Crt	Categorie folosință	Intra vilan	Suprafața (mp)	Tarla	Parcelă	Nr. topo	Observații / Referințe
1	arabil	NU	5.002	82	591/61	-	

Lungime Segmente

1) Valorile lungimilor segmentelor sunt obținute din proiecție în plan.

Punct început	X / Y	Punct sfârșit	X / Y	Lungime segment (** (m)
1	571.741,377 371.404,885	2	571.735,184 371.397,036	9.998
2	571.735,184 371.397,036	3	572.054,967 370.980,928	524.792
3	572.054,967 370.980,928	4	572.053,902 370.986,076	5.257
4	572.053,902 370.986,076	5	572.051,845 370.996,017	10.152

Punct început	X / Y	Punct sfârșit	X / Y	Lungime segment (** (m)
5	572.051,845 370.996,017	6	572.050,463 371.002,697	6.821
6	572.050,463 371.002,697	1	571.741,377 371.404,885	507.237

** Lungimile segmentelor sunt determinate în planul de proiecție Stereo 70 și sunt rotunjite la 1 milimetru.

*** Distanța dintre puncte este formată din segmente cumulate ce sunt mai mici decât valoarea 1 milimetru.